

Spørgeskema

*Frekvenstabeller
fra spørgeskema-
undersøgelsen*

1. (47) Hvor gammel er du? (omregnet fra 'Hvornår er du født')¹

	Kandidater og studerende										Kandidater					
	Alle		Forskere		Cand.Cur.		Cand.Andet		Andet		Forskere		Cand.Cur.		Cand.Andet	
	Antal	Pct.	Antal	Pct.	Antal	Pct.	Antal	Pct.	Antal	Pct.	Antal	Pct.	Antal	Pct.	Antal	Pct.
Under 35	20	9	12	32	1	1	7	11	0	0	5	26	1	9	7	22
36-45	26	11	0	0	18	20	4	6	4	10	0	0	2	18	1	3
46-55	184	80	25	68	69	78	54	83	36	90	14	74	8	73	24	75
56-65	0	0	0	0	0	0	0	0	0	0	0	0	0	0	0	0
Over 65	0	0	0	0	0	0	0	0	0	0	0	0	0	0	0	0
Besvarelser	230	100	37	100	88	100	65	100	40	100	19	100	11	100	32	100
Ikke besvaret	0	0	0	0	0	0	0	0	0	0	0	0	0	0	0	0
I alt	230	100	37	100	88	100	65	100	40	100	19	100	11	100	32	100

1. (47) Hvor er du født ?

	Kandidater og studerende										Kandidater					
	Alle		Forskere		Cand.Cur.		Cand.Andet		Andet		Forskere		Cand.Cur.		Cand.Andet	
	Antal	Pct.	Antal	Pct.	Antal	Pct.	Antal	Pct.	Antal	Pct.	Antal	Pct.	Antal	Pct.	Antal	Pct.
København	50	22	11	30	19	22	13	20	7	22	4	21	1	9	7	22
Sjælland	44	19	2	5	16	18	16	25	6	19	1	5	2	18	6	19
Fyn og Øerne	21	9	3	8	15	17	4	6	2	6	2	11	8	73	2	6
Jylland	81	35	13	35	28	32	21	32	11	34	10	53	0	0	11	34
Andet land	10	4	2	5	7	8	1	2	1	3	1	5	0	0	1	3
Besvarelser	206	90	31	84	85	97	55	85	27	84	18	95	11	100	27	84
Ikke besvaret	24	10	6	16	3	3	10	15	13	16	1	5	0	0	5	16
I alt	230	100	37	100	88	100	65	100	40	100	19	100	11	100	32	100

¹ De procentvise opgørelser f.o.m. spørgsmål 2 er beregnet på baggrund af populationen i spørgsmål 1, således at hver undergruppe (forskere, Cand.Cur, Cand.Andet etc.) sættes til 100%. Eksempelvis er der i spørgsmål 1 37 forskere. I spørgsmål 2 angiver 11 at de bor i København. Dette omregnes til $11/37=29,7$ d.v.s. 30%

2. Hvor bor du?

	<i>Kandidater og studerende</i>										<i>Kandidater</i>					
	Alle		Forskere		Cand.Cur.		Cand.Andet		Andet		Forskere		Cand.Cur.		Cand.Andet.	
	Antal	Pct.	Antal	Pct.	Antal	Pct.	Antal	Pct.	Antal	Pct.	Antal	Pct.	Antal	Pct.	Antal	Pct.
København	62	27	11	30	28	32	15	23	27	23	7	37	3	27	9	28
Sjælland	57	25	8	22	18	20	20	31	28	18	2	11	4	36	7	22
Fyn og Øerne	4	2	0	0	2	2	1	2	29	0	0	0	0	0	0	0
Jylland	87	38	12	32	37	42	22	34	30	28	7	37	3	27	11	34
Andet land	17	7	5	14	3	3	6	9	31	10	2	11	1	9	4	13
Besvarelser	227	99	36	97	88	100	64	98	32	78	18	95	11	100	31	97
Ikke besvaret	3	1	1	3	0	0	1	2	8	22	1	5	0	0	1	3
I alt	230	100	37	100	88	100	65	100	40	100	19	100	11	100	32	100

3. Er du mand/kvinde?

	<i>Kandidater og studerende</i>										<i>Kandidater</i>					
	Alle		Forskere		Cand.Cur.		Cand.Andet.		Andet		Forskere		Cand.Cur.		Cand.Andet.	
	Antal	Pct.	Antal	Pct.	Antal	Pct.	Antal	Pct.	Antal	Pct.	Antal	Pct.	Antal	Pct.	Antal	Pct.
Køn																
Mand	19	8	3	8	7	8	5	8	32	10	2	11	2	18	1	3
Kvinde	209	91	34	92	81	92	59	91	33	88	17	89	9	82	30	94
Besvarelser	228	99	37	100	88	100	64	98	34	98	19	100	11	100	31	97
Ikke besvaret	3	1	0	0	0	0	1	2	6	2	0	0	0	0	1	3
I alt	230	100	37	100	88	100	65	100	40	100	19	100	11	100	32	100

4. (63) Civilstand

	<i>Kandidater og studerende</i>										<i>Kandidater</i>					
	Alle		Forskere		Cand.Cur.		Cand.Andet		Andet		Forskere		Cand.Cur.		Cand.Andet	
	Antal	Pct.	Antal	Pct.	Antal	Pct.	Antal	Pct.	Antal	Pct.	Antal	Pct.	Antal	Pct.	Antal	Pct.
Civilstand																
Ugift	27	13	3	8	14	16	7	11	3	8	3	17	2	18	1	4
Parforhold	163	76	25	68	63	72	43	66	32	84	13	72	7	64	20	74
Enke	0	0	0	0	0	0	0	0	0	0	0	0	0	0	0	0
Separeret eller skilt	24	11	3	8	8	9	10	15	3	8	2	11	2	18	6	22
Besvarelser	214	93	31	84	85	97	60	92	38	95	18	95	11	100	27	84
Ikke besvaret	16	7	6	16	3	3	5	8	2	5	1	5	0	0	5	6

I alt	230	100	37	100	88	100	65	100	40	100	19	100	11	100	32	100
-------	-----	-----	----	-----	----	-----	----	-----	----	-----	----	-----	----	-----	----	-----

5. Hvor mange søskende har/havde du?

	<i>Kandidater og studerende</i>											<i>Kandidater</i>					
	Alle		Forskere		Cand.Cur.		Cand.Andet		Andet		Forskere		Cand.Cur.		Cand.Andet		
	Antal	Pct.	Antal	Pct.	Antal	Pct.	Antal	Pct.	Antal	Pct.	Antal	Pct.	Antal	Pct.	Antal	Pct.	
Ingen søskende	8	3	0	0	2	2	4	6	2	5	0	0	0	0	1	3	
En søsken	7	3	10	27	9	10	12	18	2	5	6	32	3	27	6	19	
To søskende	62	27	9	24	24	27	13	20	16	40	5	26	4	36	6	19	
Tre søskende	33	14	4	11	10	11	12	18	7	18	3	16	1	9	4	13	
Fire søskende	22	10	1	3	14	16	4	6	3	8	1	5	2	18	1	3	
Fem søskende	6	3	1	3	1	1	0	0	4	10	0	0	0	0	0	0	
Seks søskende	2	1	0	0	1	1	1	2	0	0	0	0	0	0	1	3	
Syv søskende	2	1	1	3	0	0	1	2	0	0	0	0	0	0	1	3	
Otte søskende	2	1	1	3	1	1	0	0	0	0	1	5	0	0	0	0	
Ni søskende	0	0	0	0	0	0	0	0	0	0	0	0	0	0	0	0	
Ti søskende	1	0	0	0	0	0	1	2	0	0	0	0	0	0	1	3	
Besvarelser	145	63	27	73	62	70	48	74	34	85	16	84	10	91	21	66	
Ikke besvaret	85	37	10	27	26	30	17	26	6	15	3	16	1	9	11	34	
I alt	230	100	37	100	88	100	65	100	40	100	19	100	11	100	32	100	

6. (66) Har du selv børn?

	<i>Kandidater og studerende</i>											<i>Kandidater</i>					
	Alle		Forskere		Cand.Cur.		Cand.Andet		Andet		Forskere		Cand.Cur.		Cand.Andet		
	Antal	Pct.	Antal	Pct.	Antal	Pct.	Antal	Pct.	Antal	Pct.	Antal	Pct.	Antal	Pct.	Antal	Pct.	
Ja	167	73	22	59	64	73	48	74	33	83	13	68	7	64	21	66	
Nej	46	20	7	19	21	24	10	15	6	15	4	21	3	27	5	16	
Besvarelser	213	93	29	78	85	97	58	89	39	98	17	89	10	91	26	81	
Ikke besvaret	17	7	8	22	3	3	7	11	1	2	2	11	1	9	6	19	
I alt	230	100	37	100	88	100	65	100	40	100	19	100	11	100	32	100	

Antal børn:

	<i>Kandidater og studerende</i>										<i>Kandidater</i>					
	Alle		Forskere		Cand.Cur.		Cand.Andet		Andet		Forskere		Cand.Cur.		Cand.Andet	
	Antal	Pct.	Antal	Pct.	Antal	Pct.	Antal	Pct.	Antal	Pct.	Antal	Pct.	Antal	Pct.	Antal	Pct.
Ingen børn	46	20	0	0	0	0	0	0	0	0	0	0	0	0	0	0
Et barn	26	11	3	8	8	9	9	14	4	10	2	11	1	9	1	3
To børn	98	43	14	38	34	39	26	40	21	53	7	37	4	36	15	47
Tre børn	37	16	5	14	17	19	11	17	4	10	3	16	2	18	4	13
Fire børn	7	3	0	0	4	5	1	2	2	5	0	0	0	0	1	3
Fem børn	0	0	0	0	0	0	0	0	0	0	0	0	0	0	0	0
Besvarelser	214	93	22	59	63	72	47	72	31	78	12	63	7	64	21	66
Ikke besvaret	16	7	15	41	25	28	18	28	9	22	7	37	4	36	11	34
I alt	230	100	37	100	88	100	65	100	40	100	19	100	11	100	32	100

7. (64) Hvilket arbejde har din nuværende eller evt. tidligere ægtefælle/samboer?

	<i>Kandidater og studerende</i>										<i>Kandidater</i>					
	Alle		Forskere		Cand.Cur.		Cand.Andet		Andet		Forskere		Cand.Cur.		Cand.Andet	
	Antal	Pct.	Antal	Pct.	Antal	Pct.	Antal	Pct.	Antal	Pct.	Antal	Pct.	Antal	Pct.	Antal	Pct.
Ufaglært	10	5	0	0	7	8	1	2	2	6	0	0	0	0	0	0
Faglært	11	6	2	5	3	3	3	5	3	9	1	7	0	0	2	8
Lavere funktionær	33	17	9	24	10	11	7	11	7	20	6	40	3	30	3	12
Højere funktionær	95	49	9	24	44	50	28	43	14	40	6	40	6	60	11	44
Selvstændig Landbruger	2	1	0	0	0	0	2	3	0	0	0	0	0	0	2	8
Selvstændig Detailhandler	1	1	1	3	0	0	0	0	0	0	0	0	0	0	0	0
Selvstændig i øvrigt	9	5	0	0	2	2	3	5	4	11	0	0	0	0	3	12
Studerende	0	0	0	0	0	0	0	0	0	0	0	0	0	0	0	0
Læger	20	10	4	11	7	8	6	9	3	9	1	7	0	0	3	12
Sundhedsvæsenet i øvrigt	13	7	1	3	6	7	4	6	2	6	1	7	1	10	1	4
Besvarelser	194	84	26	70	79	90	54	83	35	88	15	79	10	91	25	78
Ikke besvaret	36	16	11	30	9	10	11	17	5	12	4	21	1	9	7	22
I alt	230	100	37	100	88	100	65	100	40	100	19	100	11	100	32	100

8. Hvad er hans/hendes årsindkomst (før skat)?

	<i>Kandidater og studerende</i>										<i>Kandidater</i>					
	Alle		Forskere		Cand.Cur.		Cand.Andet		Andet		Forskere		Cand.Cur.		Cand.Andet	
	Antal	Pct.	Antal	Pct.	Antal	Pct.	Antal	Pct.	Antal	Pct.	Antal	Pct.	Antal	Pct.	Antal	Pct.
Under 200.000 kr.	13	6	1	3	8	9	1	2	3	8	0	0	2	18	0	0
Mellem 200.000 og 300.000 kr.	66	29	9	24	22	25	21	32	14	35	6	32	4	36	6	19
mellem 300.000 og 400.000 kr.	48	21	5	14	21	24	11	17	11	28	3	16	2	18	6	19
Mellem 400.000 og 500.000 kr.	28	12	4	11	13	15	10	15	1	3	2	11	2	18	6	19
Mellem 500.000 og 700.000 kr.	20	9	2	5	5	6	6	9	7	18	2	11	0	0	3	9
Mellem 700.000 og 1 million kr.	10	4	2	5	5	6	2	3	1	3	2	11	0	0	1	3
Over 1 million Kr.	3	1	1	3	1	1	1	2	0	0	0	0	0	0	1	3
Besvarelser	189	82	24	65	76	86	52	80	37	93	15	79	10	91	23	72
Ikke besvaret	41	18	13	35	12	14	13	20	3	7	4	21	1	9	9	28
I alt	230	100	37	100	88	100	65	100	40	100	19	100	11	100	32	100
Gennemsnit	369.643		390.000		266.500		426.739		394.076		377.222		394.076		329.153	

11. Hvilken art bolig har du (folkeregistreret)?

	<i>Kandidater og studerende</i>										<i>Kandidater</i>					
	Alle		Forskere		Cand.Cur.		Cand.Andet		Andet		Forskere		Cand.Cur.		Cand.Andet	
	Antal	Pct.	Antal	Pct.	Antal	Pct.	Antal	Pct.	Antal	Pct.	Antal	Pct.	Antal	Pct.	Antal	Pct.
Lejebolig	28	12	6	16	13	15	8	12	1	3	3	16	1	9	2	6
Andelsbolig	11	5	0	0	4	5	4	6	3	8	0	0	1	9	2	6
Andelshus	2	1	1	3	-	0	1	2	-	0	1	5	-	0	1	3
Ejerlejlighed	12	5	2	5	4	5	3	5	3	8	2	11	1	9	0	0
Eget hus	139	60	17	46	58	66	40	62	24	60	9	47	7	64	21	66
Kollektiv	1	0	0	0	0	0	0	0	1	3	0	0	0	0	0	0
Andet	16	7	2	5	5	6	2	3	7	18	1	5	0	0	0	0
Besvarelser	209	91	28	76	84	95	58	89	39	98	16	84	10	91	26	81
Ikke besvaret	21	9	9	24	4	5	7	11	1	2	3	16	1	9	6	19
I alt	230	100	37	100	88	100	65	100	40	100	19	100	11	100	32	100

12. Hvilken boform lever du i?

	<i>Kandidater og studerende</i>										<i>Kandidater</i>					
	Alle		Forskere		Cand.Cur.		Cand.Andet		Andet		Forskere		Cand.Cur.		Cand.Andet	
Boform	Antal	Pct.	Antal	Pct.	Antal	Pct.	Antal	Pct.	Antal	Pct.	Antal	Pct.	Antal	Pct.	Antal	Pct.
Alene	33	14	2	5	14	16	12	18	5	13	2	11	2	18	4	13
Ven/veninde	12	5	3	8	7	8	0	0	2	5	2	11	1	9	0	0
Kernefamilie	150	65	25	68	60	68	39	60	26	65	14	74	6	55	18	56
Familiegenerationer	5	2	0	0	1	1	2	3	2	5	0	0	0	0	1	3
Kollektiv	1	0	0	0	0	0	0	0	1	3	0	0	0	0	0	0
Andet	12	5	1	3	6	7	4	6	1	3	0	0	2	18	2	6
Besvarelser	213	93	31	84	88	100	57	88	37	93	18	95	11	100	25	78
Ikke besvaret	17	7	6	16	0	0	8	12	3	7	1	5	0	0	7	22
I alt	230	100	37	100	88	100	65	100	40	100	19	100	11	100	32	100

14. Hvilket år er din mor født?

	<i>Kandidater og studerende</i>										<i>Kandidater</i>					
	Alle		Forskere		Cand.Cur.		Cand.Andet		Andet		Forskere		Cand.Cur.		Cand.Ande	
Mor født gns.	Antal	Pct.	Antal	Pct.	Antal	Pct.	Antal	Pct.	Antal	Pct.	Antal	Pct.	Antal	Pct.	Antal	Pct.
	1921		1915		1922		1920		1923		1913		1923		1923	
Besvarelser	210	91	17	89	10	11	26	40	37	93	17	89	10	91	26	81
Ikke besvaret	20	9	20	11	78	89	29	60	3	7	2	11	1	9	6	19
I alt	230	100	37	100	88	100	65	100	40	100	19	100	11	100	32	100

15. Lever din mor stadig?

	<i>Kandidater og studerende</i>										<i>Kandidater</i>					
	Alle		Forskere		Cand.Cur.		Cand.Andet		Andet		Forskere		Cand.Cur.		Cand.Ande	
Ja	Antal	Pct.	Antal	Pct.	Antal	Pct.	Antal	Pct.	Antal	Pct.	Antal	Pct.	Antal	Pct.	Antal	Pct.
Ja	147	64	13	35	64	73	41	63	19	48	9	47	7	64	18	56
Nej	63	27	16	43	20	23	17	26	17	43	8	42	3	27	8	25
Besvarelser	210	91	29	78	84	95	58	89	36	91	17	89	10	91	26	81
Ikke besvaret	20	9	8	22	4	5	7	11	4	9	2	11	1	9	6	19
I alt	230	100	37	100	88	100	65	100	40	100	19	100	11	100	32	100

16. Hvilket år er din far født?

	<i>Kandidater og studerende</i>										<i>Kandidater</i>					
	Alle		Forskere		Cand.Cur.		Cand.Andet		Andet		Forskere		Cand.Cur.		Cand.Ande	
Født gns.	Antal	Pct.	Antal	Pct.	Antal	Pct.	Antal	Pct.	Antal	Pct.	Antal	Pct.	Antal	Pct.	Antal	Pct.
	1914		1913		1923		1920		1908		1912		1908		1919	
Besvarelser	207	90	17	89	10	11	25	78	37	93	17	89	10	91	25	78

Ikke besvaret	23	10	20	11	78	88	40	22	3	7	2	11	1	9	7	22
I alt	230	100	37	100	88	100	65	100	40	100	19	100	11	100	32	100

17. Lever din far stadig?

	<i>Kandidater og studerende</i>										<i>Kandidater</i>					
	Alle		Forskere		Cand.Cur.		Cand.Andet		Andet		Forskere		Cand.Cur.		Cand.Ande	
	Antal	Pct.	Antal	Pct.	Antal	Pct.	Antal	Pct.	Antal	Pct.	Antal	Pct.	Antal	Pct.	Antal	Pct.
Ja	147	64	13	35	64	73	41	63	19	48	9	21	7	64	18	56
Nej	63	27	16	43	20	23	17	26	17	43	8	42	3	27	8	25
Besvarelser	210	91	29	78	84	95	58	89	36	90	17	89	10	91	26	81
Ikke besvaret	20	9	8	22	4	5	7	11	4	10	2	11	1	9	6	19
I alt	230	100	37	100	88	100	65	100	40	100	19	100	11	100	32	100

B. Om din baggrund, spørgsmål 18-32**18. Hvilken skolebaggrund har/havde din mor?**

	<i>Kandidater og studerende</i>										<i>Kandidater</i>					
	Alle		Forskere		Cand.Cur.		Cand.Ande		Andet		Forskere		Cand.Cur.		Cand.Ande	
	Antal	Pct.	Antal	Pct.	Antal	Pct.	Antal	Pct.	Antal	Pct.	Antal	Pct.	Antal	Pct.	Antal	Pct.
Mors uddannelse																
Max. 7. Klasse	101	50	10	27	42	48	28	43	21	53	4	24	3	27	11	46
Max. 10. Klasse	84	41	12	32	34	39	24	37	14	35	9	53	4	36	12	50
Student/HF	19	9	6	16	9	10	3	5	1	3	4	24	4	36	1	4
Besvarelser	204	89	28	76	85	97	55	85	36	90	17	89	11	100	24	75
Ikke besvaret	26	11	9	24	3	3	10	15	4	10	2	11	0	0	8	25
I alt	230	100	37	100	88	100	65	100	40	100	19	100	11	100	32	100

19. Hvilken skolebaggrund har/havde din far?

	<i>Kandidater og studerende</i>										<i>Kandidater</i>					
	Alle		Forskere		Cand.Cur.		Cand.Ande		Andet		Forskere		Cand.Cur.		Cand.Ande	
	Antal	Pct.	Antal	Pct.	Antal	Pct.	Antal	Pct.	Antal	Pct.	Antal	Pct.	Antal	Pct.	Antal	Pct.
Fars uddannelse																
Max. 7. Klasse	104	52	15	41	41	47	26	40	22	55	8	53	3	27	10	42
Max. 10. Klasse	60	30	6	16	25	28	23	35	6	15	3	20	5	45	9	38
Student/HF	35	18	5	14	18	20	6	9	6	15	4	27	3	27	5	21
Besvarelser	199	87	26	70	84	95	55	85	34	85	15	79	11	100	24	75
Ikke besvaret	31	13	11	30	4	5	10	15	6	15	4	21	0	0	8	25
I alt	230	100	37	100	88	100	65	100	40	100	19	100	11	100	32	100

20. Hvilket erhverv har/havde din mor?

	<i>Kandidater og studerende</i>										<i>Kandidater</i>					
	Alle		Forskere		Cand.Cur.		Cand.Ande		Andet		Forskere		Cand.Cur.		Cand.Ande	
	Antal	Pct.	Antal	Pct.	Antal	Pct.	Antal	Pct.	Antal	Pct.	Antal	Pct.	Antal	Pct.	Antal	Pct.
Ufaglært	109	53	17	46	45	51	27	42	20	50	10	59	4	36	10	38
Faglært	11	5	1	3	4	5	5	8	1	3	0	0	1	9	1	4
Lavere funktionær	39	19	5	14	16	18	10	15	8	20	2	12	3	27	6	23
Højere funktionær	4	2	1	3	2	2	0	0	1	3	1	6	1	9	0	0
Selvstændig Landbruger	1	0	0	0	0	0	1	2	0	0	0	0	0	0	1	4
Selvstændig detailhandler	2	1	0	0	1	1	1	2	0	0	0	0	0	0	0	0
Selvstændigt i øvrigt	1	0	1	3	0	0	0	0	0	0	1	6	0	0	0	0
Studerende	1	0	0	0	0	0	1	2	0	0	0	0	0	0	0	0
Læger	3	1	0	0	2	2	0	0	1	3	0	0	1	9	0	0
Sundhedsvæsenet i øvrigt	35	17	3	8	15	17	12	18	5	13	3	18	1	9	8	31
Besvarelser	206	90	28	76	85	97	57	88	36	90	17	89	11	100	26	81
Ikke besvaret	24	10	9	24	3	3	8	12	4	10	2	11	0	0	6	19
I alt	230	100	37	100	88	100	65	100	40	100	19	100	11	100	32	100

22. Hvilket erhverv har/havde din far?

	<i>Kandidater og studerende</i>										<i>Kandidater</i>					
	Alle		Forskere		Cand.Cur.		Cand.Ande		Andet		Forskere		Cand.Cur.		Cand.Ande	
	Antal	Pct.	Antal	Pct.	Antal	Pct.	Antal	Pct.	Antal	Pct.	Antal	Pct.	Antal	Pct.	Antal	Pct.
Ufaglært	18	9	1	3	12	14	4	6	1	3	0	0	0	0	1	
Faglært	28	14	2	5	11	13	8	12	7	18	1	6	1	9	3	1
Lavere funktionær	41	20	6	16	18	20	10	15	7	18	4	24	4	36	1	
Højere funktionær	46	22	7	19	20	23	13	20	6	15	3	18	4	36	9	3
Selvstændig landbruger	40	19	6	16	14	16	12	18	8	20	4	24	1	9	5	2
Selvstændig detailhandler	12	6	2	5	3	3	3	5	4	10	1	6	0	0	2	
Selvstændig i øvrigt	16	8	3	8	5	6	6	9	2	5	3	18	0	0	3	1
Studerende	0	0	0	0	0	0	0	0	0	0	0	0	0	0	0	
Læger	5	2	1	3	2	2	1	2	1	3	1	6	1	9	1	
Sundhedsvæsenet i øvrigt	0	0	0	0	0	0	0	0	0	0	0	0	0	0	0	
Besvarelser	206	90	28	76	85	97	57	88	36	90	17	89	11	100	25	7
Ikke besvaret	24	10	9	24	3	3	8	12	4	10	2	11	0	0	7	2
I alt	230	100	37	100	88	100	65	100	40	100	19	100	11	100	32	100

24. Hvilken bolig havde du selv under din opvækst?

Art bolig

	<i>Forskere og studerende</i>										<i>Kandidater</i>					
	Alle		Forskere		Cand.Cur.		Cand.Andet		Andet		Forskere		Cand.Cur.		Cand.Andet	
	Antal	Pct.	Antal	Pct.	Antal	Pct.	Antal	Pct.	Antal	Pct.	Antal	Pct.	Antal	Pct.	Antal	Pct.
Lejebolig	56	24	5	14	6	7	12	18	14	35	2	11	3	27	6	19
Andelsbolig	1	0	1	3	0	0	0	0	0	0	0	0	0	0	0	0
Andelshus	1	0	1	3	0	0	0	0	0	0	0	0	0	0	0	0
Ejerlejlighed	0	0	0	0	0	0	0	0	0	0	0	0	0	0	0	0
Eget hus	7	3	1	3	0	0	2	3	2	5	1	5	0	0	1	3
Kollektiv	143	62	20	54	16	18	41	63	22	55	13	68	8	73	17	53
Besvarelser	208	90	27	73	22	25	56	86	38	95	16	84	11	100	25	78
Ikke besvaret	22	10	10	27	66	75	9	14	2	5	3	16	0	0	7	22
I alt	230	100	37	100	88	100	65	100	40	100	19	100	11	100	32	100

Antal rum

	<i>Forskere og studerende</i>										<i>Kandidater</i>					
	Alle		Forskere		Cand.Cur.		Cand.Andet		Andet		Forskere		Cand.Cur.		Cand.Andet	
	Antal	Pct.	Antal	Pct.	Antal	Pct.	Antal	Pct.	Antal	Pct.	Antal	Pct.	Antal	Pct.	Antal	Pct.
2 værelser	4	2	0	0	2	2	0	0	1	3	0	0	0	0	0	0
3 værelser	23	10	3	8	9	10	6	9	6	15	1	5	0	0	4	13
4 værelser	21	9	1	3	13	15	6	9	3	8	0	0	2	18	3	9
> 5 værelser	140	61	22	59	9	10	39	60	22	55	15	79	9	82	15	47
Besvarelser	187	81	26	70	11	13	51	78	32	80	16	84	11	100	22	69
Ikke besvaret	43	19	11	30	77	77	14	22	8	20	3	16	0	0	10	31
I alt	230	100	37	100	88	100	65	100	40	100	19	100	11	100	32	100

Boform

	<i>Forskere og studerende</i>										<i>Kandidater</i>					
	Alle		Forskere		Cand.Cur.		Cand.Andet		Andet		Forskere		Cand.Cur.		Cand.Andet	
	Antal	Pct.	Antal	Pct.	Antal	Pct.	Antal	Pct.	Antal	Pct.	Antal	Pct.	Antal	Pct.	Antal	Pct.
Kernefamilie	196	85	24	65	20	23	55	85	38	95	14	74	10	91	24	75
Generationer	13	6	3	8	0	0	5	8	2	5	1	5	0	0	3	9
Kollektiv	0	0	0	0	0	0	0	0	0	0	0	0	0	0	0	0
Andet	3	1	1	3	0	0	1	2	0	0	1	5	0	0	1	3
Besvarelser	212	92	28	76	20	23	61	94	40	100	16	84	10	91	28	88
Ikke besvaret	18	8	9	24	68	77	4	6	0	0	3	16	1	9	4	12
I alt	230	100	37	100	88	100	65	100	40	100	19	100	11	100	32	100

25. (48) Hvor boede du hovedsagelig under din opvækst?

	<i>Kandidater og studerende</i>										<i>Kandidater</i>					
	Alle		Forskere		Cand.Cur.		Cand.Ande		Andet		Forskere		Cand.Cur.		Cand.Ande	
	Antal	Pct.	Antal	Pct.	Antal	Pct.	Antal	Pct.	Antal	Pct.	Antal	Pct.	Antal	Pct.	Antal	Pct.
Storby	57	27	6	16	24	27	19	29	8	20	2	12	4	36	8	32
Anden By	64	31	5	14	31	35	16	25	12	30	3	18	6	55	8	32
Mindre samfund	14	7	1	3	3	3	4	6	6	15	1	6	0	0	2	8
Landsby	20	10	8	22	6	7	3	5	3	8	8	47	0	0	1	4
På landet	47	23	8	22	18	20	13	20	8	20	3	18	1	9	5	20
I skoven	2	1	0	0	0	0	2	3	0	0	0	0	0	0	1	4
Andet	4	2	0	0	4	5	0	0	0	0	0	0	0	0	0	0
Besvarelser	208	90	28	76	86	98	57	88	37	93	17	89	11	100	25	78
Ikke besvaret	22	10	9	34	2	2	8	12	3	7	2	11	0	0	7	22
I alt	230	100	37	100	88	100	65	100	40	100	19	100	11	100	32	100

27. Har du været i institution som barn?

	<i>Kandidater og studerende</i>										<i>Kandidater</i>					
	Alle		Forskere		Cand.Cur.		Cand.Andet		Andet		Forskere		Cand.Cur.		Cand.Andet	
	Antal	Pct.	Antal	Pct.	Antal	Pct.	Antal	Pct.	Antal	Pct.	Antal	Pct.	Antal	Pct.	Antal	Pct.
Ja	54	23	5	14	10	11	18	28	7	18	3	16	5	45	10	31
Nej	152	66	22	59	10	11	40	62	30	75	14	74	5	45	16	50
Besvarelser	206	90	27	73	20	23	58	89	37	93	17	89	10	91	26	81
Ikke besvaret	24	10	10	27	68	77	7	11	3	7	2	11	1	9	6	19
I alt	230	100	37	100	88	100	65	100	40	100	19	100	11	100	32	100

	<i>Forskere og studerende</i>										<i>Kandidater</i>					
	Alle		Forskere		Cand.Cur.		Cand.Andet		Andet		Forskere		Cand.Cur.		Cand.Andet	
	Antal	Pct.	Antal	Pct.	Antal	Pct.	Antal	Pct.	Antal	Pct.	Antal	Pct.	Antal	Pct.	Antal	Pct.
Vuggestue	4	2	1	3	0	0	1	2	1	3	1	5	0	0	1	3
Børnehave	34	15	2	5	10	11	12	18	4	10	1	5	5	45	5	16
Fritidshjem	3	1	0	0	0	0	1	2	0	0	0	0	0	0	1	3
Andet	5	2	1	3	0	0	1	2	1	3	1	5	0	0	0	0
Besvarelser	46	20	4	11	10	11	15	23	6	15	2	11	5	45	7	22
Ikke besvaret	184	80	33	89	78	89	50	77	36	85	17	89	6	55	25	88
I alt	230	100	37	100	88	100	65	100	40	100	19	100	11	100	32	100

29. Hvilke interesser dyrkede du i dit barndomshjem og ungdom?

Sport

	Forskere og studerende										Kandidater					
	Alle		Forskere		Cand.Cur.		Cand.Andet		Andet		Forskere		Cand.Cur.		Cand.Andet	
	Antal	Pct.	Antal	Pct.	Antal	Pct.	Antal	Pct.	Antal	Pct.	Antal	Pct.	Antal	Pct.	Antal	Pct.
Løb	26	11	4	11	6	7	5	8	5	13	3	16	3	27	1	3
Svømning	100	43	14	38	10	11	30	46	16	40	8	42	5	45	13	41
Golf	3	1	0	0	0	0	1	2	2	5	0	0	0	0	0	0
Badminton	52	23	8	22	4	5	11	17	10	25	3	16	2	18	7	22
Jagt	3	1	2	5	0	0	0	0	0	0	2	11	0	0	0	0
Ture i byen	68	30	8	22	10	11	14	22	11	28	5	26	5	45	6	19
Ture i naturen	121	53	16	43	12	14	32	49	21	53	10	53	6	55	15	47
Andet	143	62	19	51	14	16	43	66	23	58	10	53	7	64	20	63

Da tabellen opgør et spørgsmål med multiple svar, er der ikke foretaget nogen sammentælling af 'Besvarelser i alt'

Læser

	Forskere og studerende										Kandidater					
	Alle		Forskere		Cand.Cur.		Cand.Andet		Andet		Forskere		Cand.Cur.		Cand.Andet	
	Antal	Pct.	Antal	Pct.	Antal	Pct.	Antal	Pct.	Antal	Pct.	Antal	Pct.	Antal	Pct.	Antal	Pct.
Fagblade	32	14	5	14	4	5	8	12	5	13	3	16	2	18	5	16
Faglitteratur	56	24	14	38	4	5	7	11	12	30	9	47	2	18	4	13
Romaner	182	79	25	68	18	20	48	74	33	83	16	84	9	82	21	66
Poesi	64	28	9	24	8	9	14	22	15	38	7	37	4	36	8	25
Noveller	129	56	19	51	10	11	34	52	22	55	13	68	5	45	16	50
Ugeblade	97	42	13	35	12	14	26	40	19	48	8	42	6	55	11	34
Populærvidenskab	35	15	7	19	2	2	8	12	7	18	6	32	1	9	3	9
Andet	44	19	9	24	2	2	9	14	8	20	5	26	1	9	5	16

Da tabellen opgør et spørgsmål med multiple svar, er der ikke foretaget nogen sammentælling af 'Besvarelser i alt'

Musiklytter

	<i>Forskere og studerende</i>										<i>Kandidater</i>					
	Alle		Forskere		Cand.Cur.		Cand.Andet		Andet		Forskere		Cand.Cur.		Cand.Andet	
	Antal	Pct.	Antal	Pct.	Antal	Pct.	Antal	Pct.	Antal	Pct.	Antal	Pct.	Antal	Pct.	Antal	Pct.
Klassisk	106	46	18	49	10	11	26	40	19	48	9	47	5	45	14	44
Klaver	65	28	13	35	8	9	18	28	10	25	9	47	4	36	6	19
Orgel	26	11	3	8	8	9	6	9	7	18	3	16	4	36	2	6
Guitar	40	17	5	14	4	5	10	15	9	23	2	11	2	18	6	19
Korværker	39	17	6	16	6	7	10	15	7	18	4	21	3	27	3	9
Opera	31	13	5	14	4	5	6	9	6	15	4	21	2	18	2	6
Jazz	89	39	10	27	10	11	24	37	19	48	5	26	5	45	12	38
Rock	118	51	13	35	12	14	30	46	19	48	8	42	6	55	18	56
Moderne	113	49	13	35	8	9	26	40	22	55	6	32	4	36	13	41
Andet	30	13	4	11	2	2	10	15	3	8	1	5	1	9	5	16

Da tabellen opgør et spørgsmål med multiple svar, er der ikke foretaget nogen sammentælling af 'Besvarelser i alt'

Musikudøver

	<i>Forskere og studerende</i>										<i>Kandidater</i>					
	Alle		Forskere		Cand.Cur.		Cand.Andet		Andet		Forskere		Cand.Cur.		Cand.Andet	
	Antal	Pct.	Antal	Pct.	Antal	Pct.	Antal	Pct.	Antal	Pct.	Antal	Pct.	Antal	Pct.	Antal	Pct.
Klaver	77	33	13	35	8	9	19	29	13	33	8	42	4	36	8	25
Klassisk guitar	21	9	1	3	4	5	6	9	4	10	0	0	2	18	2	6
El. guitar	1	0	0	0	0	0	0	0	0	0	0	0	0	0	0	0
Fløjte	56	24	9	24	4	5	9	14	14	35	5	26	2	18	3	9
Trommer	5	2	0	0	2	2	1	2	2	5	0	0	1	9	1	3
Orgel	11	5	1	3	4	5	4	6	1	3	1	5	2	18	1	3
Kor	83	36	9	24	10	11	23	35	17	43	4	21	5	45	13	41
Andet	18	8	2	5	2	2	5	8	1	3	1	5	1	9	3	9

Da tabellen opgør et spørgsmål med multiple svar, er der ikke foretaget nogen sammentælling af 'Besvarelser i alt'

Lege

	<i>Forskere og studerende</i>										<i>Kandidater</i>					
	Alle		Forskere		Cand.Cur.		Cand.Andet		Andet		Forskere		Cand.Cur.		Cand.Andet	
	Antal	Pct.	Antal	Pct.	Antal	Pct.	Antal	Pct.	Antal	Pct.	Antal	Pct.	Antal	Pct.	Antal	Pct.
Dukker	150	65	19	51	12	14	44	68	27	68	12	63	6	55	21	66
Tøjdyr	21	9	6	16	2	2	7	11	1	3	5	26	1	9	3	9
Biler/tog	33	14	7	19	6	7	8	12	5	13	5	26	3	27	3	9
Samle hobby	73	32	9	24	8	9	17	26	20	50	6	32	4	36	7	22
Spille kort	114	50	18	49	12	14	28	43	19	48	12	63	6	55	14	44
Matador	119	52	13	35	10	11	36	55	22	55	6	32	5	45	19	59
Andet	96	42	16	43	8	9	25	38	14	35	10	53	4	36	10	31

Da tabellen opgør et spørgsmål med multiple svar, er der ikke foretaget nogen sammentælling af 'Besvarelser i alt'

Håndarbejde

	<i>Forskere og studerende</i>										<i>Kandidater</i>					
	Alle		Forskere		Cand.Cur.		Cand.Andet		Andet		Forskere		Cand.Cur.		Cand.Andet	
	Antal	Pct.	Antal	Pct.	Antal	Pct.	Antal	Pct.	Antal	Pct.	Antal	Pct.	Antal	Pct.	Antal	Pct.
Hækler	94	41	14	38	8	9	30	46	15	38	8	42	4	36	11	34
Håndarbejde	67	29	13	35	8	9	19	29	11	28	9	47	4	36	6	19
Korssting	101	44	18	49	10	11	27	42	16	40	12	63	5	45	7	22
Strikker	154	67	23	62	18	20	43	66	25	63	13	68	9	82	18	56
Syer julegaver	93	40	15	41	14	16	26	40	16	40	9	47	7	64	13	41
Syer eget tøj	112	49	14	38	12	14	34	52	20	50	6	32	6	55	13	41
Andet	14	6	1	3	0	0	7	11	2	5	1	5	0	0	3	9

Da tabellen opgør et spørgsmål med multiple svar, er der ikke foretaget nogen sammentælling af 'Besvarelser i alt'

Gik i byen

	Forskere og studerende										Kandidater					
	Alle		Forskere		Cand.Cur.		Cand.Andet		Andet		Forskere		Cand.Cur.		Cand.Andet	
	Antal	Pct.	Antal	Pct.	Antal	Pct.	Antal	Pct.	Antal	Pct.	Antal	Pct.	Antal	Pct.	Antal	Pct.
Alene	59	26	10	27	6	7	14	22	12	30	6	32	3	27	5	16
Med søskende	56	24	10	27	6	7	14	22	12	30	6	32	3	27	6	19
Med venner/veninder	185	80	24	65	22	25	49	75	35	88	14	74	11	100	21	66
Slentreture	95	41	13	35	10	11	27	42	17	43	8	42	5	45	12	38
Købe tøj	94	41	15	41	12	14	21	32	18	45	8	42	6	55	10	31
Bøger	73	32	10	27	8	9	19	29	12	30	6	32	4	36	9	28
Cafeer	32	14	4	11	0	0	10	15	5	13	1	5	0	0	7	22
Modeshows	7	3	1	3	0	0	2	3	1	3	1	5	0	0	1	3
Restauranter	56	24	14	38	4	5	7	11	12	30	9	47	2	18	4	13
Andet	41	18	3	8	4	5	6	9	8	20	1	5	2	18	2	6

Da tabellen opgør et spørgsmål med multiple svar, er der ikke foretaget nogen sammentælling af 'Besvarelser i alt'

Gik til faglige arrangementer

	Forskere og studerende										Kandidater					
	Alle		Forskere		Cand.Cur.		Cand.Andet		Andet		Forskere		Cand.Cur.		Cand.Andet	
	Antal	Pct.	Antal	Pct.	Antal	Pct.	Antal	Pct.	Antal	Pct.	Antal	Pct.	Antal	Pct.	Antal	Pct.
Møder	40	17	7	19	6	7	7	11	7	18	4	21	3	27	3	9
Foredrag	65	28	8	22	6	7	12	18	14	35	5	26	3	27	6	19
Undervisning	105	46	16	43	6	7	24	37	17	43	10	53	3	27	9	28
Studiekredse	34	15	6	16	2	2	5	8	5	13	4	21	1	9	2	6
Lokal kulturelle	44	19	6	16	8	9	9	14	7	18	4	21	4	36	4	13
Andet	11	5	2	5	0	0	5	8	2	5	2	11	0	0	2	6

Da tabellen opgør et spørgsmål med multiple svar, er der ikke foretaget nogen sammentælling af 'Besvarelser i alt'

Gik til fagpolitiske arrangementer

	Forskere og studerende										Kandidater					
	Alle		Forskere		Cand.Cur.		Cand.Andet		Andet		Forskere		Cand.Cur.		Cand.Andet	
	Antal	Pct.	Antal	Pct.	Antal	Pct.	Antal	Pct.	Antal	Pct.	Antal	Pct.	Antal	Pct.	Antal	Pct.
Skoleelevrådsmøder	58	25	5	14	4	5	13	20	14	35	3	16	2	18	8	2
Amtskredsmøder	15	7	3	8	2	2	1	2	2	5	2	11	1	9	0	
Partiforeninger	21	9	6	16	2	2	4	6	1	3	4	21	1	9	2	

Andet	6	3	0	0	0	0	0	3	5	1	3	0	0	0	0	1
-------	---	---	---	---	---	---	---	---	---	---	---	---	---	---	---	---

Da tabellen opgør et spørgsmål med multiple svar, er der ikke foretaget nogen sammentælling af 'Besvarelser i alt'

Gik til spejder/kirke

	Forskere og studerende										Kandidater					
	Alle		Forskere		Cand.Cur.		Cand.Andet		Andet		Forskere		Cand.Cur.		Cand.Andet	
	Antal	Pct.	Antal	Pct.	Antal	Pct.	Antal	Pct.	Antal	Pct.	Antal	Pct.	Antal	Pct.	Antal	Pct.
KFUM/K	51	22	4	11	2	2	19	29	8	20	2	11	1	9	9	28
Indre mission	8	3	2	5	0	0	1	2	2	5	1	5	0	0	0	0
Luthersk Mission	5	2	0	0	2	2	1	2	1	3	0	0	1	9	1	3
Folkekirken	33	14	5	14	2	2	7	11	8	20	3	16	1	9	1	3
Pinsemissionen	0	0	0	0	0	0	0	0	0	0	0	0	0	0	0	0
Apostolsk Kirke	2	1	0	0	0	0	2	3	0	0	0	0	0	0	1	3
Andet	42	18	7	19	4	5	13	20	8	20	4	21	2	18	5	16

Da tabellen opgør et spørgsmål med multiple svar, er der ikke foretaget nogen sammentælling af 'Besvarelser i alt'

Rejste

	Forskere og studerende										Kandidater					
	Alle		Forskere		Cand.Cur.		Cand.Andet		Andet		Forskere		Cand.Cur.		Cand.Andet	
	Antal	Pct.	Antal	Pct.	Antal	Pct.	Antal	Pct.	Antal	Pct.	Antal	Pct.	Antal	Pct.	Antal	Pct.
Danmark	69	30	7	19	10	11	18	28	15	38	5	26	5	45	11	34
Udland	34	15	3	8	2	2	9	14	8	20	1	5	1	9	4	13
Både og	89	39	16	43	10	11	24	37	13	33	11	58	5	45	7	22

Da tabellen opgør et spørgsmål med multiple svar, er der ikke foretaget nogen sammentælling af 'Besvarelser i alt'

Hvilke foretrukne rejsemål

	Forskere og studerende										Kandidater					
	Alle		Forskere		Cand.Cur.		Cand.Andet		Andet		Forskere		Cand.Cur.		Cand.Andet	
	Antal	Pct.	Antal	Pct.	Antal	Pct.	Antal	Pct.	Antal	Pct.	Antal	Pct.	Antal	Pct.	Antal	Pct.
England	26	11	4	11	6	7	5	8	5	13	3	16	3	27	1	3
USA	100	43	14	38	10	11	30	46	16	40	8	42	5	45	13	41
Frankrig	3	1	0	0	0	0	1	2	2	5	0	0	0	0	0	0
Israel	52	23	8	22	4	5	11	17	10	25	3	16	2	18	7	22
Norden	3	1	2	5	0	0	0	0	0	0	2	11	0	0	0	0
Andet	68	30	8	22	10	11	14	22	11	28	5	26	5	45	6	19

Da tabellen opgør et spørgsmål med multiple svar, er der ikke foretaget nogen sammentælling af 'Besvarelser i alt'

C. Om din dagligdag, spørgsmål 33-43

33. Hvordan er arbejdsdelingen i dit eget hjem?

Alle

	Indkøb dagl.	Regnsk. dagl.	Store indk.	skat	rep. hus	pers.ejd	Rengøri ng	Madl.	Børnepa sning
Far	5	63	40	130	99	1	1	1	2
Mor	159	100	10	24	16	183	167	138	122
Forældre	27	31	148	36	58	3	11	9	47
Fælles med børnene	7	0	2	0	1	1	7	3	3
Andet	9	8	5	15	31	13	20	4	15
Besvarelser	207	202	205	205	205	201	206	155	189
Ikke besvaret	23	28	25	25	25	29	24	75	41
I alt	230	230	230	230	230	230	230	230	230

Forskere og studerende: Forskere

	Indkøb dagl.	Regnsk. dagl.	Store indk.	Regnsk. dagl.	rep. hus	Regnsk. dagl.	Rengøri ng	Regnsk. dagl.	Børnepa sning
Far	0	4	2	8	6	0	0	0	0
Mor	9	5	0	1	2	10	8	10	7
Forældre	1	1	8	1	2	1	0	0	1
Fælles med børnene	0	0	0	0	0	0	1	0	0
Andet	1	0	1	1	1	0	2	1	2
Besvarelser	27	25	27	27	27	27	27	25	24
Ikke besvaret	10	12	10	10	10	10	10	12	13
I alt	37	37	37	37	37	37	37	37	37

Forskere og studerende: Cand Cur.

	Indkøb dagl.	Regnsk. dagl.	Store indk.	Regnsk. dagl.	rep. hus	Regnsk. dagl.	Rengøri ng	Regnsk. dagl.	Børnepa sning
Far	2	25	16	54	40	1	1	0	1
Mor	63	38	3	7	6	74	68	40	54
Forældre	11	14	61	18	27	1	8	1	18
Fælles med børnene	3	0	2	0	0	1	3	0	3
Andet	6	6	2	6	10	3	4	0	3
Besvarelser	85	83	84	85	83	80	84	41	79
Ikke besvaret	3	5	4	3	5	8	4	47	9

I alt	88	88	88	88	88	88	88	88	88
-------	----	----	----	----	----	----	----	----	----

Forskere og studerende: Cand.Andet

	<i>Indkøb dagl.</i>	<i>Regnsk. dagl.</i>	<i>Store indk.</i>	<i>Regnsk. rep. dagl.</i>	<i>hus</i>	<i>Regnsk. dagl.</i>	<i>Rengøri ng</i>	<i>Regnsk. dagl.</i>	<i>Børnepa sning</i>
Far	3	16	10	35	26	0	0	1	1
Mor	43	33	4	9	4	50	48	43	31
Forældre	8	6	40	6	16	1	1	5	12
Fælles med børnene	2	0	0	0	0	0	2	1	0
Andet	1	2	2	6	11	5	6	1	6
Besvarelser	57	57	56	56	57	56	57	51	50
Ikke besvaret	8	8	9	9	8	9	8	14	15
I alt	65	65	65	65	65	65	65	65	65

Andet

	<i>Indkøb dagl.</i>	<i>Regnsk. dagl.</i>	<i>Store indk.</i>	<i>Regnsk. rep. dagl.</i>	<i>hus</i>	<i>Regnsk. dagl.</i>	<i>Rengøri ng</i>	<i>Regnsk. dagl.</i>	<i>Børnepa sning</i>
Far	0	13	7	24	20	0	0	0	0
Mor	34	19	3	4	3	35	32	34	24
Forældre	2	5	28	9	6	0	1	1	10
Fælles med børnene	1	0	0	0	1	0	0	1	0
Andet	1	0	0	0	8	3	5	2	2
Besvarelser	38	37	38	37	38	38	38	38	36
Ikke besvaret	2	3	2	3	2	2	2	2	4
I alt	40	40	40	40	40	40	40	40	40

Forskere

	<i>Indkøb dagl.</i>	<i>Regnsk. dagl.</i>	<i>Store indk.</i>	<i>Regnsk. rep. dagl.</i>	<i>hus</i>	<i>Regnsk. dagl.</i>	<i>Rengøri ng</i>	<i>Regnsk. dagl.</i>	<i>Børnepa sning</i>
Far	0	5	5	9	7	0	0	0	0
Mor	10	5	0	3	1	14	11	11	6
Forældre	5	5	11	2	7	0	1	2	6
Fælles med børnene	1	0	0	0	0	0	1	1	0
Andet	0	0	0	2	1	2	3	0	2
Besvarelser	16	15	16	16	16	16	16	14	14
Ikke besvaret	3	4	3	3	3	3	3	5	5

I alt	19	19	19	19	19	19	19	19	19	19
-------	----	----	----	----	----	----	----	----	----	----

Cand.Cur.

	Indkøb dagl.	Regnsk. dagl.	Store indk.	Regnsk. rep. dagl.	hus	Regnsk. dagl.	Rengøri ng	Regnsk. dagl.	Børnepa sning
Far	0	2	2	9	5	1	0	0	0
Mor	8	6	0	1	3	10	10	6	9
Forældre	1	1	9	1	2	0	1	0	2
Fælles med børnene	0	0	0	0	0	0	0	0	0
Andet	2	1	0	0	1	0	0	0	0
Besvarelser	11	10	11	11	11	11	11	6	11
Ikke besvaret	0	0	0	0	0	0	0	5	6
I alt	11	11	11	11	11	11	11	11	11

Cand.Andet

	Indkøb dagl.	Regnsk. dagl.	Store indk.	Regnsk. rep. dagl.	hus	Regnsk. dagl.	Rengøri ng	Regnsk. dagl.	Børnepa sning
Far	1	8	6	19	12	0	0	0	1
Mor	24	18	2	5	2	27	26	24	16
Forældre	4	4	22	3	12	0	1	4	7
Fælles med børnene	2	0	0	0	0	0	1	1	0
Andet	1	2	2	5	6	4	4	1	4
Besvarelser	32	32	32	32	32	31	32	30	28
Ikke besvaret	0	0	0	0	0	1	0	2	4
I alt	32	32	32	32	32	32	32	32	32

34. Hvilke Interesser har du i dag

Sport

	Kandidater og studerende										Kandidater					
	Alle		Forskere		Cand. Cur		Cand.Andet		Andet		Forskere		Cand.Cur.		Cand.Ande	
	Antal	Pct.	Antal	Pct.	Antal	Pct.	Antal	Pct.	Antal	Pct.	Antal	Pct.	Antal	Pct.	Antal	Pct.
Løb	52	23	8	22	17	19	17	26	10	25	5	26	4	36	7	22
Svømning	60	26	5	14	33	38	13	20	10	25	2	11	5	45	6	19
Golf	13	6	3	8	7	8	2	3	1	3	2	11	1	9	1	3
Badminton	23	10	3	8	5	6	9	14	6	15	0	0	1	9	5	16
Jagt	1	0	0	0	0	0	1	2	0	0	0	0	0	0	1	3

Ture i byen	71	31	9	24	25	28	26	40	13	33	6	32	1	9	11	34
Ture i naturen	150	65	18	49	63	72	46	71	26	65	10	53	4	36	20	63
Andet	144	63	21	57	54	61	45	69	28	70	12	63	6	55	21	66

Da tabellen opgør et spørgsmål med multiple svar, er der ikke foretaget nogen sammentælling af 'Besvarelser i alt'

Læser

	Kandidater og studerende										Kandidater					
	Alle		Forskere		Cand. Cur		Cand. Andet		Andet		Forskere		Cand. Cur.		Cand. Ande	
	Antal	Pct.	Antal	Pct.	Antal	Pct.	Antal	Pct.	Antal	Pct.	Antal	Pct.	Antal	Pct.	Antal	Pct.
Fagblade	203	88	27	73	83	94	59	91	38	95	16	84	10	91	23	72
Faglitteratur	203	88	27	73	82	93	61	94	37	93	16	84	10	91	25	78
Romaner	173	75	20	54	72	82	50	77	35	88	12	63	8	73	20	63
Poesi	54	23	5	14	19	22	22	34	10	25	5	26	1	9	9	28
Noveller	62	27	7	19	24	27	21	32	12	30	6	32	1	9	8	25
Ugeblade	51	22	5	14	23	26	16	25	8	20	3	16	1	9	4	13
Videnskabelige tidsskrifter	143	62	17	46	63	72	43	66	23	58	11	58	8	73	18	56
Andet	61	27	5	14	31	35	14	22	13	33	3	16	2	18	5	16

Da tabellen opgør et spørgsmål med multiple svar, er der ikke foretaget nogen sammentælling af 'Besvarelser i alt'

Musiklytter

	Kandidater og studerende										Kandidater					
	Alle		Forskere		Cand. Cur		Cand. Andet		Andet		Forskere		Cand. Cur.		Cand. Ande	
	Antal	Pct.	Antal	Pct.	Antal	Pct.	Antal	Pct.	Antal	Pct.	Antal	Pct.	Antal	Pct.	Antal	Pct.
Klassisk	175	76	23	62	74	84	48	74	34	85	13	68	9	82	20	63
Klaver	85	37	13	35	37	42	22	34	15	38	9	47	4	36	8	25
Orgel	34	15	4	11	12	14	12	18	8	20	4	21	0	0	5	16
Guitar	45	20	7	19	18	20	15	23	7	18	5	26	2	18	7	22
Korværker	68	30	10	27	31	35	15	23	14	35	5	26	3	27	7	22
Opera	86	37	11	30	35	40	26	40	16	40	9	47	4	36	8	25
Jazz	110	48	12	32	43	49	34	52	23	58	7	37	6	55	16	50
Rock	109	47	13	35	46	52	35	54	15	38	6	32	4	36	15	47
Moderne	90	39	10	27	33	38	30	46	20	50	4	21	4	36	14	44
Andet	38	17	6	16	17	19	9	14	8	20	6	32	3	27	4	13

Da tabellen opgør et spørgsmål med multiple svar, er der ikke foretaget nogen sammentælling af 'Besvarelser i alt'

Musikudøven

	Kandidater og studerende										Kandidater					
	Alle		Forskere		Cand. Cur		Cand. Andet		Andet		Forskere		Cand. Cur.		Cand. Ande	
	Antal	Pct.	Antal	Pct.	Antal	Pct.	Antal	Pct.	Antal	Pct.	Antal	Pct.	Antal	Pct.	Antal	Pct.
Klaver	25	11	11	30	7	8	5	8	2	5	5	26	1	9	3	9
Klassisk guitar	4	2	1	3	1	1	2	3	0	0	0	0	0	0	1	3
Elektrisk guitar	1	0	0	0	1	1	0	0	0	0	0	0	0	0	0	0
Fløjte	6	3	3	8	2	2	0	0	1	3	1	5	1	9	0	0
Trommer	0	0	0	0	0	0	0	0	0	0	0	0	0	0	0	0
Orgel	1	0	0	0	0	0	0	0	1	3	0	0	0	0	0	0
Kor	13	6	3	8	5	6	3	5	2	5	0	0	1	9	2	6
Andet	11	5	2	5	7	8	2	3	0	0	1	5	2	18	0	0

Da tabellen opgør et spørgsmål med multiple svar, er der ikke foretaget nogen sammentælling af 'Besvarelser i alt'

Lege

	Kandidater og studerende										Kandidater					
	Alle		Forskere		Cand. Cur		Cand. Andet		Andet		Forskere		Cand. Cur.		Cand. Ande	
	Antal	Pct.	Antal	Pct.	Antal	Pct.	Antal	Pct.	Antal	Pct.	Antal	Pct.	Antal	Pct.	Antal	Pct.
Dukker	5	2	2	5	2	2	1	2	0	0	0	0	0	0	0	0
Tøjdyr	2	1	1	3	0	0	1	2	0	0	0	0	0	0	0	0
Biler/tog	3	1	0	0	2	2	1	2	0	0	0	0	0	0	0	0
Samle hobby	13	6	3	8	2	2	5	8	3	8	1	5	0	0	2	6
Spille kort	80	35	12	32	35	40	20	31	13	33	8	42	2	18	10	31
Matador	37	16	5	14	16	18	6	9	10	25	3	16	2	18	0	0
Andet	64	28	7	19	28	32	14	22	16	40	6	32	3	27	6	19

Da tabellen opgør et spørgsmål med multiple svar, er der ikke foretaget nogen sammentælling af 'Besvarelser i alt'

Håndarbejde

	Kandidater og studerende										Kandidater					
	Alle		Forskere		Cand. Cur		Cand. Andet		Andet		Forskere		Cand. Cur.		Cand. Ande	
	Antal	Pct.	Antal	Pct.	Antal	Pct.	Antal	Pct.	Antal	Pct.	Antal	Pct.	Antal	Pct.	Antal	Pct.
Hækler	10	4	1	3	3	3	3	5	3	8	0	0	2	18	0	0
Håndarbejde	19	8	1	3	12	14	4	6	2	5	0	0	1	9	0	0
Korssting	18	8	3	8	5	6	7	11	3	8	2	11	1	9	0	0
Strikker	67	29	10	27	29	33	15	23	14	35	4	21	4	36	5	16
Syer julegaver	15	7	2	5	3	3	6	9	4	10	1	5	0	0	3	9
Syer eget tøj	40	17	4	11	16	18	11	17	10	25	2	11	1	9	3	9
Andet	22	10	4	11	7	8	9	14	3	8	1	5	1	9	1	3

Da tabellen opgør et spørgsmål med multiple svar, er der ikke foretaget nogen sammentælling af 'Besvarelser i alt'

Går i byen

	Kandidater og studerende										Kandidater					
	Alle		Forskere		Cand. Cur		Cand. Andet		Andet		Forskere		Cand. Cur.		Cand. Ande	
	Antal	Pct.	Antal	Pct.	Antal	Pct.	Antal	Pct.	Antal	Pct.	Antal	Pct.	Antal	Pct.	Antal	Pct.
Alene	90	39	10	27	38	43	27	42	16	40	5	26	4	36	9	28
Med søskende	33	14	4	11	14	16	8	12	7	18	3	16	3	27	2	6
Med venner/veninder	133	58	18	49	53	60	39	60	24	60	9	47	8	73	16	50
Slentreture	98	43	11	30	38	43	27	42	22	55	7	37	5	45	11	34
Købe tøj	126	55	13	35	51	58	38	58	24	60	9	47	4	36	16	50
Bøger	112	49	16	43	46	52	29	45	22	55	8	42	5	45	13	41
Cafeer	106	46	13	35	45	51	32	49	18	45	8	42	5	45	11	34
Modeshows	7	3	0	0	4	5	3	5	0	0	0	0	0	0	0	0
Restauranter	134	58	19	51	54	61	38	58	23	58	12	63	8	73	15	47
Andet	129	56	18	49	50	57	38	58	24	60	11	58	6	55	17	53

Da tabellen opgør et spørgsmål med multiple svar, er der ikke foretaget nogen sammentælling af 'Besvarelser i alt'

Går til faglige arrangementer

	Kandidater og studerende										Kandidater					
	Alle		Forskere		Cand. Cur		Cand. Andet		Andet		Forskere		Cand. Cur.		Cand. Ande	
	Antal	Pct.	Antal	Pct.	Antal	Pct.	Antal	Pct.	Antal	Pct.	Antal	Pct.	Antal	Pct.	Antal	Pct.
Møder	138	60	17	46	57	65	39	60	25	63	11	58	4	36	16	50
Foredrag	159	69	18	49	61	69	50	77	31	78	10	53	6	55	21	66
Undervisning	147	64	16	43	59	67	46	71	28	70	9	47	3	27	18	56
Studiekredse	70	30	8	22	30	34	21	32	12	30	5	26	1	9	9	28
Lokal kulturelle	56	24	8	22	18	20	21	32	9	23	6	32	3	27	11	34
Andet	16	7	1	3	6	7	4	6	5	13	1	5	1	9	2	6

Da tabellen opgør et spørgsmål med multiple svar, er der ikke foretaget nogen sammentælling af 'Besvarelser i alt'

Går til fagpolitiske arrangementer

	Kandidater og studerende										Kandidater					
	Alle		Forskere		Cand. Cur		Cand. Andet		Andet		Forskere		Cand. Cur.		Cand. Ande	
	Antal	Pct.	Antal	Pct.	Antal	Pct.	Antal	Pct.	Antal	Pct.	Antal	Pct.	Antal	Pct.	Antal	Pct.
Centrale fagforeningsmøder	22	10	2	5	9	10	7	11	4	10	1	5	1	9	3	
Amtskredsmøder	58	25	7	19	23	26	17	26	11	28	5	26	2	18	6	1
Partiforeninger	10	4	1	3	6	7	2	3	1	3	1	5	0	0	1	
Andet	20	9	4	11	6	7	5	8	5	13	2	11	1	9	2	

Da tabellen opgør et spørgsmål med multiple svar, er der ikke foretaget nogen sammentælling af 'Besvarelser i alt'

Går til spejder/kirke

	Kandidater og studerende										Kandidater					
	Alle		Forskere		Cand. Cur		Cand. Andet		Andet		Forskere		Cand. Cur.		Cand. Ande	
	Antal	Pct.	Antal	Pct.	Antal	Pct.	Antal	Pct.	Antal	Pct.	Antal	Pct.	Antal	Pct.	Antal	Pct.
KFUM/K	4	2	1	3	2	2	1	2	0	0	0	0	1	9	1	3
Indre mission	1	0	0	0	1	1	0	0	0	0	0	0	0	0	0	0
Luthersk Mission	1	0	0	0	0	0	1	2	0	0	0	0	0	0	1	3
Folkekirken	34	15	4	11	13	15	13	20	5	13	2	11	1	9	4	13
Pinsemissionen	0	0	0	0	0	0	0	0	0	0	0	0	0	0	0	0
Apostolsk Kirke	0	0	0	0	0	0	0	0	0	0	0	0	0	0	0	0
Andet	10	4	1	3	3	3	3	5	3	8	1	5	2	18	1	3

Da tabellen opgør et spørgsmål med multiple svar, er der ikke foretaget nogen sammentælling af 'Besvarelser i alt'

Rejser

	<i>Kandidater og studerende</i>										<i>Kandidater</i>					
	Alle		Forskere		Cand. Cur		Cand. Andet		Andet		Forskere		Cand. Cur.		Cand. Ande	
	Antal	Pct.	Antal	Pct.	Antal	Pct.	Antal	Pct.	Antal	Pct.	Antal	Pct.	Antal	Pct.	Antal	Pct.
Danmark	15	7	3	8	5	6	3	5	4	10	2	11	1	9	2	6
Udland	59	26	5	14	28	32	15	23	11	28	4	21	6	55	8	25
Både og Besvarelser	124	54	17	46	47	53	39	60	23	58	8	42	2	18	13	41
	200	87	25	68	81	92	58	89	38	95	14	74	9	82	24	75
Ikke besvaret	30	13	12	38	7	8	7	11	2	5	5	26	2	18	8	25
I alt	230	100	37	100	88	100	65	100	40	100	19	100	11	100	32	100

Traditioner

	<i>Kandidater og studerende</i>										<i>Kandidater</i>					
	Alle		Forskere		Cand. Cur		Cand. Andet		Andet		Forskere		Cand. Cur.		Cand. Ande	
	Antal	Pct.	Antal	Pct.	Antal	Pct.	Antal	Pct.	Antal	Pct.	Antal	Pct.	Antal	Pct.	Antal	Pct.
Fødselsdage	188	82	25	68	75	85	58	89	34	85	14	74	8	73	24	75
Måltider	122	53	19	51	50	57	33	51	20	50	12	63	7	64	14	44
Søn-helligdage	86	37	13	35	34	39	23	35	16	40	9	47	2	18	10	31
Skovture	60	26	10	27	21	24	20	31	10	25	5	26	2	18	8	25
Årlige begivenheder	166	72	22	59	65	74	51	78	32	80	14	74	9	82	21	66

Da tabellen opgør et spørgsmål med multiple svar, er der ikke foretaget nogen sammentælling af 'Besvarelser i alt'

37. Har du et religiøst tilhørsforhold?

	<i>Kandidater og studerende</i>										<i>Kandidater</i>					
	Alle		Forskere		Cand. Cur		Cand. Andet		Andet		Forskere		Cand. Cur.		Cand. Ande	
	Antal	Pct.	Antal	Pct.	Antal	Pct.	Antal	Pct.	Antal	Pct.	Antal	Pct.	Antal	Pct.	Antal	Pct.
Grundtvigianer	14	6	1	3	4	5	5	8	4	10	1	5	1	9	3	9
Den Danske Folkekirke	119	52	14	38	48	55	37	57	21	53	8	42	4	36	15	47
Frikirke	1	0	0	0	1	1	0	0	0	0	0	0	0	0	0	0
Pinsemission	0	0	0	0	0	0	0	0	0	0	0	0	0	0	0	0
Metodist-kirken	0	0	0	0	0	0	0	0	0	0	0	0	0	0	0	0
Luthersk Mission	0	0	0	0	0	0	0	0	0	0	0	0	0	0	0	0
Indre Mission	0	0	0	0	0	0	0	0	0	0	0	0	0	0	0	0
Romersk-katolsk	4	2	1	3	1	1	1	2	1	3	1	5	0	0	1	3
Græsk katolsk	0	0	0	0	0	0	0	0	0	0	0	0	0	0	0	0
Koptisk	0	0	0	0	0	0	0	0	0	0	0	0	0	0	0	0
Andet	3	1	0	0	3	3	0	0	0	0	0	0	1	9	0	0
Besvarelser	141	61	16	43	57	65	43	66	26	65	10	53	6	55	19	59
Ikke besvaret	89	39	21	57	31	35	22	34	14	35	9	47	5	45	13	41
I alt	230	100	37	100	88	100	65	100	40	100	19	100	11	100	32	100

38. Hvis du har et religiøst tilhørsforhold, deltager du da aktivt?

	<i>Kandidater og studerende</i>										<i>Kandidater</i>					
	Alle		Forskere		Cand. Cur		Cand. Andet		Andet		Forskere		Cand. Cur.		Cand. Ande	
	Antal	Pct.	Antal	Pct.	Antal	Pct.	Antal	Pct.	Antal	Pct.	Antal	Pct.	Antal	Pct.	Antal	Pct.
ja	47	20	3	8	23	26	15	23	7	18	3	16	3	27	3	9
Nej	99	43	13	35	37	42	29	45	20	50	7	37	4	36	17	53
Besvarelser	146	63	16	43	60	68	44	68	27	68	10	53	7	64	20	63
Ikke besvaret	84	37	21	57	28	32	21	32	13	32	9	47	4	36	12	37
I alt	230	100	37	100	88	100	65	100	40	100	19	100	11	100	32	100

39. Er du døbt, gift eller konfirmeret i folkekirken eller i enden sammenhæng?

	<i>Kandidater og studerende</i>										<i>Kandidater</i>					
	Alle		Forskere		Cand. Cur		Cand. Andet		Andet		Forskere		Cand. Cur.		Cand. Ande	
	Antal	Pct.	Antal	Pct.	Antal	Pct.	Antal	Pct.	Antal	Pct.	Antal	Pct.	Antal	Pct.	Antal	Pct.
Ja	203	88	26	70	82	93	60	92	38	95	15	79	10	91	24	75
Nej	2	1	1	3	0	0	1	2	0	0	1	5	0	0	1	3
Besvarelser	206	90	27	73	83	94	61	94	38	95	16	84	10	91	25	78
Ikke besvaret	24	10	10	27	5	6	4	6	2	5	3	16	1	9	7	22
I alt	230	100	37	100	88	100	65	100	40	100	19	100	11	100	32	100

	<i>Kandidater og studerende</i>										<i>Kandidater</i>					
	Alle		Forskere		Cand. Cur		Cand. Andet		Andet		Forskere		Cand. Cur.		Cand. Ande	
	Antal	Pct.	Antal	Pct.	Antal	Pct.	Antal	Pct.	Antal	Pct.	Antal	Pct.	Antal	Pct.	Antal	Pct.
Døbt	200	87	25	68	82	93	59	91	37	93	14	74	9	82	24	75
Konfirmeret	195	85	24	65	79	90	59	91	36	90	13	68	7	64	24	75
Gift i kirke	107	47	10	27	37	42	38	58	23	58	5	26	3	27	17	53
Gift i anden sammenhæng	51	22	11	30	25	28	8	12	8	20	6	32	4	36	4	13

Da tabellen opgør et spørgsmål med multiple svar, er der ikke foretaget nogen sammentælling af 'Besvarelser i alt'

40. Har du været medunderskriver på erklæringer?

	<i>Kandidater og studerende</i>										<i>Kandidater</i>					
	Alle		Forskere		Cand. Cur		Cand. Andet		Andet		Forskere		Cand. Cur.		Cand. Ande	
	Antal	Pct.	Antal	Pct.	Antal	Pct.	Antal	Pct.	Antal	Pct.	Antal	Pct.	Antal	Pct.	Antal	Pct.
Ja	149	65	18	49	66	75	43	66	25	63	9	47	8	73	16	50
Nej	42	18	6	16	14	16	13	20	9	23	4	21	2	18	6	19
Besvarelser	191	83	24	65	80	91	56	86	34	85	13	68	10	91	22	69
Ikke besvaret	39	17	13	35	8	9	9	14	6	15	6	32	1	9	10	31
I alt	230	100	37	100	88	100	65	100	40	100	19	100	11	100	32	100

	Kandidater og studerende										Kandidater					
	Alle		Forskere		Cand. Cur		Cand. Andet		Andet		Forskere		Cand. Cur.		Cand. Ande	
	Antal	Pct.	Antal	Pct.	Antal	Pct.	Antal	Pct.	Antal	Pct.	Antal	Pct.	Antal	Pct.	Antal	Pct.
Imod abort	4	2	0	0	4	5	1	2	0	0	0	0	0	0	0	0
For abort	22	10	1	3	7	8	8	12	6	15	0	0	2	18	1	3
Imod eutanasi	3	1	0	0	2	2	1	2	0	0	0	0	0	0	0	0
For eutanasi	2	1	1	3	0	0	0	0	1	3	1	5	0	0	0	0
For staten Israel	2	1	0	0	1	1	0	0	1	3	0	0	0	0	0	0
For frit Palæstina	23	10	3	8	11	13	8	12	3	8	2	11	3	27	2	6
For højere løn	105	46	14	38	43	49	31	48	19	48	8	42	6	55	11	34
Andet	86	37	13	35	41	47	21	32	14	35	8	42	5	45	8	25

Da tabellen opgør et spørgsmål med multiple svar, er der ikke foretaget nogen sammentælling af 'Besvarelser i alt'

41. Hvilken eller hvilke morgenaviser plejer du at læse?

	Kandidater og studerende										Kandidater					
	Alle		Forskere		Cand. Cur		Cand. Andet		Andet		Forskere		Cand. Cur.		Cand. Ande	
	Antal	Pct.	Antal	Pct.	Antal	Pct.	Antal	Pct.	Antal	Pct.	Antal	Pct.	Antal	Pct.	Antal	Pct.
Jyllandsposten	64	28	12	32	25	28	20	31	8	20	8	42	2	18	7	22
Berlingske Tidende	26	11	5	14	8	9	6	9	7	18	4	21	0	0	2	6
Politiken	91	40	8	22	39	44	24	37	20	50	5	26	7	64	8	25
Det fri Aktuelt	7	3	1	3	3	3	1	2	2	5	1	5	0	0	0	0
Information	30	13	3	8	13	15	11	17	5	13	2	11	1	9	4	13
Kristeligt Dagblad	14	6	2	5	8	9	4	6	1	3	2	11	0	0	0	0

Da tabellen opgør et spørgsmål med multiple svar, er der ikke foretaget nogen sammentælling af 'Besvarelser i alt'

43. Hvis du er foreningsaktiv, hvilken/hvilke typer af foreninger deltager du da i?

	Kandidater og studerende										Kandidater					
	Alle		Forskere		Cand. Cur		Cand. Andet		Andet		Forskere		Cand. Cur.		Cand. Ande	
	Antal	Pct.	Antal	Pct.	Antal	Pct.	Antal	Pct.	Antal	Pct.	Antal	Pct.	Antal	Pct.	Antal	Pct.
Videnskabeligt	35	15	6	16	11	13	10	15	8	20	4	21	2	18	4	13
Religiøst	14	6	1	3	8	9	5	8	1	3	1	5	0	0	2	6
Idrætsforening	39	17	7	19	11	13	16	25	5	13	6	32	0	0	10	31
Politisk	19	8	2	5	11	13	4	6	2	5	1	5	2	18	1	3
Ideel	25	11	2	5	16	18	3	5	4	10	2	11	1	9	1	3
Musikforening	18	8	4	11	7	8	4	6	3	8	2	11	1	9	2	6
Faglig	89	39	14	38	36	41	27	42	14	35	7	37	6	55	8	25
Hjemstavnsforening	1	0	0	0	1	1	0	0	0	0	0	0	0	0	0	0
Andet	23	10	3	8	11	13	7	11	2	5	2	11	1	9	3	9

Da tabellen opgør et spørgsmål med multiple svar, er der ikke foretaget nogen sammentælling af 'Besvarelser i alt'

D. Om din skole- og uddannelsesbaggrund, spørgsmål 44-59**44. Hvilken skoleuddannelse havde du før sygeplejerskeuddannelsen?**

	Kandidater og studerende										Kandidater					
	Alle		Forskere		Cand. Cur.		Cand. Ande		Andet		Forskere		Cand. Cur.		Cand. Ande	
	Antal	Pct.	Antal	Pct.	Antal	Pct.	Antal	Pct.	Antal	Pct.	Antal	Pct.	Antal	Pct.	Antal	Pct.
7.klasse	4	2	0	0	1	1	3	5	0	0	0	0	0	0	2	6
8. klasse	4	2	0	0	2	2	1	2	1	3	0	0	0	0	0	0
9. klasse	4	2	1	3	2	2	0	0	1	3	0	0	0	0	0	0
10. klasse	68	30	8	22	23	26	22	34	15	38	6	32	2	18	8	25
HF	12	5	2	5	6	7	3	5	1	3	1	5	3	27	1	3
2 årig stud.	6	3	0	0	3	3	2	3	1	3	0	0	1	9	2	6
3 årig stud.	86	37	14	38	37	42	19	29	15	38	8	42	4	36	8	25
Andet	20	9	0	0	9	10	7	11	4	10	0	0	1	9	5	16
Besvarelser	203	88	23	62	76	86	51	78	35	88	13	68	7	64	24	75
Ikke besvaret	27	12	14	38	12	14	14	22	5	12	6	32	4	36	6	25
I alt	230	100	37	100	88	100	65	100	40	100	19	100	11	100	32	100

45. Hvilket resultat opnåede du til den afsluttende eksamen før sygeplejerskeuddannelsen?

	<i>Kandidater og studerende</i>										<i>Kandidater</i>					
	Alle		Forskere		Cand.Cur.		Cand.Ande		Andet		Forskere		Cand.Cur.		Cand.Ande	
	Antal	Pct.	Antal	Pct.	Antal	Pct.	Antal	Pct.	Antal	Pct.	Antal	Pct.	Antal	Pct.	Antal	Pct.
Meget godt	61	27	10	27	23	26	13	20	15	38	8	42	4	36	6	19
Godt	63	27	10	27	27	31	19	29	6	15	5	26	1	9	7	22
Middel	52	23	2	5	25	28	15	23	10	25	1	5	6	55	8	25
Dårligt	5	2	0	0	2	2	2	3	1	3	0	0	0	0	0	0
Meget dårligt	1	0	1	3	0	0	0	0	0	0	0	0	0	0	0	0
Besvarelser	181	79	21	57	70	80	43	66	30	75	12	63	7	64	19	59
Ikke besvaret	49	21	16	43	18	20	22	34	10	25	7	37	4	36	13	41
I alt	230	100	37	100	88	100	65	100	40	100	19	100	11	100	32	100

52. Havde du før påbegyndelse af sygeplejerskeuddannelsen anden skolegang eller uddannelse end de nævnte?

	<i>Kandidater og studerende</i>										<i>Kandidater</i>					
	Alle		Forskere		Cand.Cur.		Cand.Ande		Andet		Forskere		Cand.Cur.		Cand.Ande	
	Antal	Pct.	Antal	Pct.	Antal	Pct.	Antal	Pct.	Antal	Pct.	Antal	Pct.	Antal	Pct.	Antal	Pct.
Ja	91	40	8	22	37	42	29	45	17	43	5	26	4	36	13	41
Nej	99	43	15	41	41	47	25	38	17	43	9	47	6	55	13	41
Besvarelser	188	82	21	57	73	83	48	74	30	75	12	63	7	64	24	75
Ikke besvaret	42	18	16	43	15	17	17	26	10	25	7	37	4	36	8	25
I alt	230	100	37	100	88	100	65	100	40	100	19	100	11	100	32	100

Hvis ja - Ved hvilke(n) skole(r) er du uddannet?

	Kandidater og studerende										Kandidater					
	Alle		Forskere		Cand.Cur.		Cand.Ande		Andet		Forskere		Cand.Cur.		Cand.Ande	
	Antal	Pct.	Antal	Pct.	Antal	Pct.	Antal	Pct.	Antal	Pct.	Antal	Pct.	Antal	Pct.	Antal	Pct.
Husholdnings-skole	12	5	3	8	3	3	5	8	1	3	2	11	1	9	2	6
Folkehøjskole	22	10	3	8	11	13	3	5	5	13	2	11	3	27	1	3
Forskole til syge.pl.udd.	22	10	2	5	10	11	9	14	1	3	1	5	1	9	4	13
Børkop-forskole	5	2	0	0	2	2	0	0	3	8	0	0	0	0	0	0
Testrup-forskole	8	3	1	3	2	2	3	5	2	5	0	0	0	0	1	3
Rødkilde-forskole	11	5	0	0	4	5	5	8	2	5	0	0	0	0	1	3
Sygehjælper	0	0	0	0	0	0	0	0	0	0	0	0	0	0	0	0
Andre skoler	6	3	0	0	1	1	4	6	1	3	0	0	0	0	1	3

Da tabellen opgør et spørgsmål med multiple svar, er der ikke foretaget nogen sammentælling af 'Besvarelser i alt'

56. Hvilken skoleuddannelse fik du eventuelt efter din sygeplejerskeuddannelse?

	Kandidater og studerende										Kandidater					
	Alle		Forskere		Cand.Cur.		Cand.Ande		Andet		Forskere		Cand.Cur.		Cand.Ande	
	Antal	Pct.	Antal	Pct.	Antal	Pct.	Antal	Pct.	Antal	Pct.	Antal	Pct.	Antal	Pct.	Antal	Pct.
8. klasse	0	0	0	0	0	0	0	0	0	0	0	0	0	0	0	0
9. klasse	0	0	0	0	0	0	0	0	0	0	0	0	0	0	0	0
10. klasse	3	1	0	0	1	1	2	3	0	0	0	0	0	0	0	0
HF	20	9	2	5	8	9	6	9	4	10	1	5	2	18	3	9
2 årig stud.	9	4	1	3	5	6	2	3	1	3	1	5	2	18	0	0
3 årig stud.	2	1	1	3	1	1	0	0	0	0	0	0	0	0	0	0
Andet	27	12	3	8	13	15	7	11	4	10	1	5	2	18	3	9
Besvarelser	61	27	7	19	28	32	17	26	9	23	3	16	6	55	6	19

Da tabellen opgør et spørgsmål, der ikke skal besvares af alle respondenter, er der ikke foretaget nogen sammentælling af 'Besvarelser i alt'

59. Har du efter afslutning af sygeplejerskeuddannelsen anden uddannelse af fagrelevant karakter?

	Kandidater og studerende										Kandidater					
	Alle		Forskere		Cand.Cur.		Cand.Ande		Andet		Forskere		Cand.Cur.		Cand.Ande	
	Antal	Pct.	Antal	Pct.	Antal	Pct.	Antal	Pct.	Antal	Pct.	Antal	Pct.	Antal	Pct.	Antal	Pct.
Ja	164	71	22	59	71	81	47	72	24	60	12	63	10	91	20	63
Nej	14	6	2	5	3	3	6	9	2	5	0	0	1	9	3	9
Besvarelser	176	77	20	54	68	77	48	74	23	58	10	53	7	64	22	69
Ikke besvaret	54	23	17	46	20	23	17	26	17	42	9	47	4	36	10	71
I alt	230	100	37	100	88	100	65	100	40	100	19	100	11	100	32	100

Hvilken?

	Kandidater og studerende										Kandidater					
	Alle		Forskere		Cand.Cur.		Cand.Ande		Andet		Forskere		Cand.Cur.		Cand.Ande	
	Antal	Pct.	Antal	Pct.	Antal	Pct.	Antal	Pct.	Antal	Pct.	Antal	Pct.	Antal	Pct.	Antal	Pct.
Jordmoder	0	0	0	0	0	0	0	0	0	0	0	0	0	0	0	0
Diplom	0	0	0	0	0	0	0	0	0	0	0	0	0	0	0	0
Vidergående faglige udd.	0	0	0	0	0	0	0	0	0	0	0	0	0	0	0	0
DSH. 1.	0	0	0	0	0	0	0	0	0	0	0	0	0	0	0	0
DSH. 2.	1	0	0	0	1	1	0	0	0	0	0	0	1	9	0	0
ÅU	32	14	3	8	18	20	8	12	8	20	1	5	2	18	2	6
Meritgivende aftenskole/ studieskole	27	12	5	14	16	18	9	14	1	3	4	21	2	18	4	13
Andet	128	56	19	51	59	67	37	57	28	70	11	58	6	55	15	47

Da tabellen opgør et spørgsmål med multiple svar, er der ikke foretaget nogen sammentælling af 'Besvarelser i alt'

E. Om det professionelle liv, spm. 60-242.

61. Nuværende stilling

	Kandidater og studerende										Kandidater					
	Alle		Forskere		Cand.Cur.		Cand.Ande		Andet		Forskere		Cand.Cur.		Cand.Ande	
	Antal	Pct.	Antal	Pct.	Antal	Pct.	Antal	Pct.	Antal	Pct.	Antal	Pct.	Antal	Pct.	Antal	Pct.
Professor	3	1	0	0	0	0	0	0	0	0	0	0	0	0	0	0
Docent	0	0	0	0	0	0	0	0	0	0	0	0	0	0	0	0
Lektor	6	3	4	11	0	0	2	3	0	0	0	0	0	0	2	6
Adjunkt	1	0	0	0	0	0	1	2	0	0	0	0	0	0	1	3
Underv.ass.	1	0	1	3	0	0	0	0	0	0	1	5	0	0	0	0
Projektspl.	4	2	1	3	1	1	0	0	2	5	0	0	0	0	0	0
Spl.lærer	80	35	16	43	22	25	21	32	19	48	11	58	2	18	10	31
Rektor	8	3	1	3	6	7	0	0	1	3	1	5	0	0	0	0
Vicerektor	4	2	0	0	1	1	2	3	1	3	0	0	1	9	0	0
Chefspl.	7	3	0	0	5	6	1	2	1	3	0	0	0	0	0	0
Vicechefspl.	2	1	0	0	0	0	1	2	1	3	0	0	0	0	1	3
Andet	94	41	3	8	47	53	20	31	13	33	0	0	8	73	13	41
Besvarelser	210	91	26	70	82	93	48	74	38	95	13	68	11	100	27	84
Ikke besvaret	20	9	11	30	6	7	17	26	2	5	6	32	0	0	5	16
I alt	230	100	37	100	88	100	65	100	40	100	19	100	11	100	32	100

Ud fra kategorierne i spørgsmål 61, samt den åbne besvarelsesmulighed, er dette omkodet til:

	Antal	Pct.
Underviser eller forsker på universiteter eller tilsvarende under styrelseslov	11	4,8
Underviser på DSHs kandidat- eller phd.uddannelse. eller tilsvarende	3	1,3
Underviser på DSH ej kandidater/ph.d.	3	1,3
Underviser ej universitet/DSH	88	38,3
Forsker ej universitet	16	7,0
Leder (skole./hospital)	68	29,6
Konsulent	13	5,7
Klinisk arbejde	28	12,2
Andet (pensionist)	0	0,0
I alt	230	100,0

Hvem har forhandlet stillingen?

	<i>Kandidater og studerende</i>										<i>Kandidater</i>					
	Alle		Forskere		Cand.Cur.		Cand.Andet		Andet		Forskere		Cand.Cur.		Cand.Andet	
	Antal	Pct.	Antal	Pct.	Antal	Pct.	Antal	Pct.	Antal	Pct.	Antal	Pct.	Antal	Pct.	Antal	Pct.
DSR	153	67	16	43	62	70	36	55	28	70	9	47	5	45	17	53
MF	6	3	0	0	4	5	2	3	0	0	0	0	3	27	2	6
DJØF	0	0	0	0	0	0	0	0	0	0	0	0	0	0	0	0
Andet	2	1	0	0	1	1	0	0	0	0	0	0	0	0	0	0
Besvarelser	161	70	16	43	67	76	38	58	28	70	9	47	8	73	19	59
Ikke besvaret	69	30	21	57	21	24	27	42	12	30	10	53	3	27	13	41
I alt	230	100	37	100	88	100	65	100	40	100	19	100	11	100	32	100

Indgår forskning i tjenesten?

	<i>Kandidater og studerende</i>										<i>Kandidater</i>					
	Alle		Forskere		Cand.Cur.		Cand.Andet		Andet		Forskere		Cand.Cur.		Cand.Andet	
	Antal	Pct.	Antal	Pct.	Antal	Pct.	Antal	Pct.	Antal	Pct.	Antal	Pct.	Antal	Pct.	Antal	Pct.
Ja	48	21	6	16	17	19	12	18	6	15	1	5	2	18	8	25
Nej	143	62	18	49	55	63	34	52	29	73	11	58	7	64	17	53
Besvarelser	191	83	24	65	72	82	46	71	35	88	12	63	9	82	25	78
Ikke besvaret	39	17	13	35	16	18	19	29	5	12	7	37	2	18	7	22
I alt	230	100	37	100	88	100	65	100	40	100	19	100	11	100	32	100
Forskningsandel i pct.																
100-76	8	3	1	3	3	3	3	5	0	0	0	0	2	18	2	6
75-51	3	1	0	0	2	2	1	2	0	0	0	0	0	0	0	0
50-26	3	1	0	0	1	1	1	2	1	3	0	0	0	0	0	0
25 til 1	12	5	5	14	4	5	3	5	2	5	5	26	0	0	3	9
Besvarelser	26	11	6	16	10	11	8	12	3	8	5	26	2	18	5	16
Ikke besvaret	204	89	31	84	78	89	57	88	37	98	14	74	9	82	27	84
I alt	230	100	37	100	88	100	65	100	40	100	19	100	11	100	32	100

Indgår undervisning i tjenesten?

	<i>Kandidater og studerende</i>										<i>Kandidater</i>					
	Alle		Forskere		Cand.Cur.		Cand.Ande		Andet		Forskere		Cand.Cur.		Cand.Ande	
	Antal	Pct.	Antal	Pct.	Antal	Pct.	Antal	Pct.	Antal	Pct.	Antal	Pct.	Antal	Pct.	Antal	Pct.
Ja	156	68	19	51	59	67	36	55	30	75	12	63	8	73	19	59
Nej	31	13	2	5	13	15	9	14	4	10	0	0	2	18	5	16
Besvarelser	188	82	21	57	73	83	45	69	34	85	12	63	10	91	24	75
Ikke besvaret	42	18	16	43	15	17	20	31	6	15	7	37	1	9	8	25
I alt	230	100	37	100	88	100	65	100	40	100	19	100	11	100	32	100
Undervisning i pct.																
100-76	26	11	6	16	9	10	7	11	3	8	6	32	1	9	3	9
75-51	16	7	1	3	6	7	6	9	3	8	0	0	1	9	3	9
50-26	29	13	5	14	11	13	5	8	6	15	1	5	2	18	3	9
25 til 1	30	13	6	16	14	16	6	9	5	13	5	26	1	9	3	9
Besvarelser	101	44	18	49	40	45	24	37	17	43	12	63	5	45	12	38
Ikke besvaret	129	56	19	51	48	55	41	63	23	57	7	37	6	55	20	62
I alt	230	100	37	100	88	100	65	100	40	100	19	100	11	100	32	100

Indgår administration i tjenesten?

	<i>Kandidater og studerende</i>										<i>Kandidater</i>					
	Alle		Forskere		Cand.Cur.		Cand.Ande		Andet		Forskere		Cand.Cur.		Cand.Ande	
	Antal	Pct.	Antal	Pct.	Antal	Pct.	Antal	Pct.	Antal	Pct.	Antal	Pct.	Antal	Pct.	Antal	Pct.
Ja	138	60	11	30	56	64	34	52	27	68	7	37	7	64	17	53
Nej	44	19	7	19	16	18	9	14	8	20	4	21	3	27	7	22
Besvarelser	182	79	18	49	72	82	43	66	35	88	11	58	10	91	24	75
Ikke besvaret	46	21	19	51	16	18	22	34	5	12	8	42	1	9	6	25
I alt	230	100	37	100	88	100	65	100	40	100	19	100	11	100	32	100
Administration i pct.																
100-76	13	6	0	0	8	9	3	5	0	0	0	0	2	18	2	6
75-51	13	6	1	3	6	7	1	2	4	10	0	0	1	9	1	3
50-26	19	8	1	3	9	10	5	8	3	8	1	5	0	0	3	9
25 til 1	54	23	10	27	18	20	17	26	9	23	6	32	2	18	9	28
Besvarelser	99	43	12	32	41	47	26	40	16	40	7	37	5	45	15	47
Ikke besvaret	131	57	25	68	47	53	39	60	24	60	12	63	6	55	17	53

I alt	230	100	37	100	88	100	65	100	40	100	19	100	11	100	32	100
-------	-----	-----	----	-----	----	-----	----	-----	----	-----	----	-----	----	-----	----	-----

Indgår klinisk arbejde i tjenesten?

	Kandidater og studerende										Kandidater					
	Alle		Forskere		Cand.Cur.		Cand.Ande		Andet		Forskere		Cand.Cur.		Cand.Ande	
	Antal	Pct.	Antal	Pct.	Antal	Pct.	Antal	Pct.	Antal	Pct.	Antal	Pct.	Antal	Pct.	Antal	Pct.
Ja	49	21	3	8	23	26	11	17	9	23	0	0	0	0	6	19
Nej	132	57	16	43	50	57	31	48	25	63	11	58	10	91	16	50
Besvarelser	181	79	19	51	73	83	42	65	34	85	11	58	10	91	22	69
Ikke besvaret	49	21	18	49	15	17	23	35	6	15	8	42	1	9	10	31
I alt	230	100	37	100	88	100	65	100	40	100	19	100	11	100	32	100
I pct.																
100-75	11	5	0	0	6	7	2	3	3	8	0	0	0	0	1	3
75-50	1	0	0	0	0	0	0	0	4	3	0	0	0	0	0	0
50-25	7	3	0	0	4	5	3	5	5	0	0	0	0	1	3	
25 til 1	14	6	3	8	7	8	2	3	6	10	2	11	0	0	2	6
Besvarelser	33	14	3	8	17	19	7	11	7	20	2	11	0	0	4	13
Ikke besvaret	197	86	34	92	71	81	59	89	33	80	17	89	11	100	28	77
I alt	230	100	37	100	88	100	65	100	40	100	19	100	11	100	32	100

62. Hvor længe har du haft din nuværende stilling?

	Kandidater og studerende										Kandidater					
	Alle		Forskere		Cand.Cur.		Cand.Ande		Andet		Forskere		Cand.Cur.		Cand.Ande	
	Antal	Pct.	Antal	Pct.	Antal	Pct.	Antal	Pct.	Antal	Pct.	Antal	Pct.	Antal	Pct.	Antal	Pct.
under ½ år	22	10	2	5	13	15	4	6	3	8	2	11	4	36	2	6
½-1 år	12	5	3	8	6	7	1	2	3	8	1	5	1	9	1	3
1 til 2	19	8	3	8	7	8	8	12	1	3	1	5	1	9	3	9
2 til 3	17	7	2	5	7	8	3	5	4	10	1	5	1	9	2	6
3 til 4	20	9	1	3	6	7	6	9	5	13	1	5	0	0	4	13
4 og mere	97	42	12	32	36	41	21	32	18	45	7	37	3	27	12	38
Besvarelser	187	81	23	62	75	85	43	66	34	85	13	68	10	91	24	75
Ikke besvaret	43	19	14	38	13	15	22	34	6	15	6	32	1	9	8	25
I alt	230	100	37	100	88	100	65	100	40	100	19	100	11	100	32	100

63. Er din stilling tidsbegrænset?

	<i>Kandidater og studerende</i>										<i>Kandidater</i>					
	Alle		Forskere		Cand.Cur.		Cand.Ande		Andet		Forskere		Cand.Cur.		Cand.Ande	
	Antal	Pct.	Antal	Pct.	Antal	Pct.	Antal	Pct.	Antal	Pct.	Antal	Pct.	Antal	Pct.	Antal	Pct.
Ja	35	15	2	5	11	13	12	18	7	18	0	0	5	45	5	16
Nej	153	67	17	46	65	74	33	51	28	70	11	58	5	45	19	59
Besvarelser	188	82	21	57	76	86	45	69	35	88	13	68	10	91	24	75
Ikke besvaret	42	18	16	43	12	14	20	31	5	12	6	32	1	9	8	25
I alt	230	100	37	100	88	100	65	100	40	100	19	100	11	100	32	100

64. På hvilke betingelser er du ansat?

	<i>Kandidater og studerende</i>										<i>Kandidater</i>					
	Alle		Forskere		Cand.Cur.		Cand.Ande		Andet		Forskere		Cand.Cur.		Cand.And	
	Antal	Pct.	Antal	Pct.	Antal	Pct.	Antal	Pct.	Antal	Pct.	Antal	Pct.	Antal	Pct.	Antal	Pct.
Off. regelsystem for spl.	150	65	16	43	62	70	33	51	30	75	10	53	5	45	16	50
Off. regelsystem for akad.	6	3	0	0	2	2	3	5	0	0	0	0	2	18	3	9
Særaftale	12	5	1	3	6	7	3	5	0	0	0	0	2	18	2	6
Andet	19	8	3	8	4	5	5	8	5	13	2	11	0	0	3	9
Besvarelser	187	81	20	54	74	84	44	68	35	88	12	63	9	82	24	75
Ikke besvaret	43	19	17	46	14	16	21	32	5	12	7	37	2	18	8	25
I alt	230	100	37	100	88	100	65	100	40	100	19	100	11	100	32	100

65. Hvad er din ca. årsindkomst i 1995?

	<i>Kandidater og studerende</i>										<i>Kandidater</i>					
	Alle		Forskere		Cand.Cur.		Cand.Ande		Andet		Forskere		Cand.Cur.		Cand.Ande	
	Antal	Pct.	Antal	Pct.	Antal	Pct.	Antal	Pct.	Antal	Pct.	Antal	Pct.	Antal	Pct.	Antal	Pct.
I 1000 kr.																
<200	18	8	3	8	7	8	5	8	2	5	1	5	1	9	4	13
200-300	131	57	16	43	51	58	31	48	24	60	10	53	6	55	15	47
300-400	25	11	1	3	14	16	3	5	5	13	0	0	2	18	2	6
400-500	4	2	0	0	2	2	0	0	0	0	0	0	0	0	0	0
500-700	1	0	0	0	1	1	0	0	0	0	0	0	0	0	0	0
700-1000	0	0	0	0	0	0	0	0	0	0	0	0	0	0	0	0
Besvarelser	179	78	20	54	75	85	39	60	31	78	11	58	9	82	21	66
Ikke besvaret	51	22	17	46	13	15	26	40	9	22	8	42	2	18	11	34

I alt	230	100	37	100	88	100	65	100	40	100	19	100	11	100	32	100
-------	-----	-----	----	-----	----	-----	----	-----	----	-----	----	-----	----	-----	----	-----

68. Er du medlem af en eller flere fagforeninger?

	<i>Kandidater og studerende</i>										<i>Kandidater</i>					
	Alle		Forskere		Cand.Cur.		Cand.Ande		Andet		Forskere		Cand.Cur.		Cand.Ande	
	Antal	Pct.	Antal	Pct.	Antal	Pct.	Antal	Pct.	Antal	Pct.	Antal	Pct.	Antal	Pct.	Antal	Pct.
Ja	190	83	19	51	79	90	41	63	36	90	11	58	11	100	23	72
Nej	12	5	2	5	2	2	5	8	3	8	1	5	0	0	2	6
Besvarelser	202	88	21	57	81	92	46	71	39	98	12	63	11	100	25	78
Ikke besvaret	22	12	16	43	7	8	19	29	1	2	7	37	0	0	7	22
I alt	230	100	37	100	88	100	65	100	40	100	19	100	11	100	32	100
Aktiv	161	70	16	43	70	80	34	52	30	75	9	47	7	64	18	56
Passiv	14	6	0	0	5	6	4	6	2	5	0	0	2	18	4	13
Delt	0	0	0	0	0	0	0	0	0	0	0	0	0	0	0	0
Andet	2	1	1	3	1	1	0	0	0	0	1	5	0	0	0	0
Besvarelser	177	77	17	46	76	86	38	58	32	80	10	53	9	82	22	69
Ikke besvaret	53	27	20	54	12	14	27	42	8	20	9	47	2	18	10	31
I alt	230	100	37	100	88	100	65	100	40	100	19	100	11	100	32	100

Spørgsmål 92. (4): Overvejede du at søge til en anden institution for at gennemgå din kandidatuddannelse i sygepleje?

	<i>Antal</i>	<i>Pct.</i>
Ja	16	17,6
Nej	74	81,3
Besvarelser	90	98,8
Ikke besvaret	1	0,2
Mulige besvarelser	91	100

I spørgsmål 71 angiver 77 respondenter, at de er i gang med den pågældende uddannelse, og i spørgsmål 76(1) angiver 14, at de har afsluttet den pågældende uddannelse. Det giver i alt 91 mulige besvarelser til spørgsmålet.

Spørgsmål 93. (4): Overvejede du at søge til en anden institution for at gennemgå din *Master of Public Health*-uddannelse?

	<i>Antal</i>	<i>Pct.</i>
Ja	5	25,0
Nej	11	55,0
Besvarelser	16	80,0
Ikke besvaret	4	20,0
Mulige besvarelser	20	100

I spørgsmål 72 angiver 14 respondenter, at de er i gang med den pågældende uddannelse, og i spørgsmål 76(2) angiver 6, at de har afsluttet den pågældende uddannelse. Det giver i alt 20 mulige besvarelser til spørgsmålet.

Spørgsmål 94. (4): Overvejede du at søge til en anden institution for at gennemgå din *akademiske grunduddannelse* ved universiteterne, eller tilsvarende?

	<i>Antal</i>	<i>Pct.</i>
Ja	18	21,4
Nej	41	48,8
Besvarelser	59	70,2
Ikke besvaret	25	29,8
Mulige besvarelser	84	100

I spørgsmål 73 angiver 51 respondenter, at de er i gang med den pågældende uddannelse, og i spørgsmål 77 angiver 33, at de har afsluttet den pågældende uddannelse. Det giver i alt 84 mulige besvarelser til spørgsmålet.

Spørgsmål 95. (4): Overvejede du at søge til en anden institution for at gennemgå din *akademiske forskeruddannelse* med henblik på at få en *magistergrad*?

	<i>Antal</i>	<i>Pct.</i>
Ja	1	7,7
Nej	12	92,3
Besvarelser	13	100,0
Ikke besvaret	0	0,0
Mulige besvarelser	13	100

I spørgsmål 74 angiver 2 respondenter, at de er i gang med den pågældende uddannelse, og i spørgsmål 78 angiver 11, at de har afsluttet den pågældende uddannelse. Det giver i alt 13 mulige besvarelser til spørgsmålet.

Spørgsmål 96. (4): Overvejede du at søge til en anden institution for at gennemgå din akademiske forskeruddannelse med henblik på at få en *ph.d.-grad*?

	<i>Antal</i>	<i>Pct.</i>
Ja	4	16,0
Nej	10	40,0
Besvarelser	14	56,0
Ikke besvaret	11	44,0
Mulige besvarelser	25	100

I spørgsmål 74 angiver 15 respondenter, at de er i gang med den pågældende uddannelse, og i spørgsmål 78 angiver 10, at de har afsluttet den pågældende uddannelse. Det giver i alt 25 mulige besvarelser til spørgsmålet.

Spørgsmål 97. (4): Overvejede du at søge til en anden institution for din *doktor*disputering?

	<i>Antal</i>	<i>Pct.</i>
Ja	1	16,7
Nej	9	150,0
Besvarelser	10	166,7
Ikke besvaret	-	-66,7
Mulige besvarelser	6	100

I spørgsmål 75 angiver 3 respondenter, at de er i gang med den pågældende uddannelse, og i spørgsmål 79 angiver 3, at de har afsluttet den pågældende uddannelse. Det giver i alt 6 mulige besvarelser til spørgsmålet.

Spørgsmål 103. (6): Ideen til mit afsluttende *speciale* ved *kandidateksamenen* i sygepleje kom hovedsagelig fra (sæt kun et kryds)

	<i>Antal</i>	<i>Pct.</i>
mig selv	50	54,9
Vejlederen	3	3,3
Andet sted	4	4,4
Besvarelser	57	62,6
Ikke besvaret	34	37,4
Mulige besvarelser	91	100

Spørgsmål 104. (6): Ideen til min afsluttende *Masters of Public Health*-afhandling kom hovedsagelig fra (sæt kun et kryds)

	<i>Antal</i>	<i>Pct.</i>
mig selv	9	45,0
Vejlederen	0	0,0
Andet sted	0	0,0
Besvarelser	9	45,0
Ikke besvaret	11	55,0
Mulige besvarelser	20	100

Spørgsmål 105. (6): Ideen til mit afsluttende *speciale* ved den *akademiske grunduddannelse* ved universiteterne eller tilsvarende kom hovedsagelig fra (sæt kun et kryds)

	<i>Antal</i>	<i>Pct.</i>
mig selv	28	33,3
vejlederen	0	0,0
andet sted	1	1,2
Besvarelser	30	35,7
Ikke besvaret	54	64,3
Mulige besvarelser	84	100

Spørgsmål 106. (6): Ideen til mit afsluttende *forskningsprojekt* i forbindelse med min *magistergrad* kom hovedsagelig fra (sæt kun et kryds)

	<i>Antal</i>	<i>Pct.</i>
mig selv	7	53,8
vejlederen	0	0,0
andet sted	2	15,4
Besvarelser	9	69,2
Ikke besvaret	2	15,4
Mulige besvarelser	13	100

Spørgsmål 107. (6): Ideen til mit afsluttende *forskningsprojekt* i forbindelse med min *ph.d.-grad* kom hovedsagelig fra (sæt kun et kryds)

	<i>Antal</i>	<i>Pct.</i>
mig selv	8	32,0
vejlederen	1	4,0
andet sted	0	0,0
Besvarelser	9	36,0
Ikke besvaret	16	64,0
Mulige besvarelser	25	100

Spørgsmål 108. (6): Ideen til min *doktordisputats* kom hovedsagelig fra (sæt kun et kryds)

	<i>Antal</i>	<i>Pct.</i>
mig selv	6	100,0
andet sted	0	0,0
Besvarelser	6	100,0
Ikke besvaret	0	0,0
I alt	6	100

Spørgsmål 145. (13): Hvis du ikke har/havde en vejleder, som også var sygeplejerske som vejleder/medvejleder mens du gik på *kandidatuddannelsen i sygepleje*, mener du da, at det ville have været værdifuldt at have haft det?

	<i>Antal</i>	<i>Pct.</i>
Ja	19	20,9
Nej	12	13,2
Besvarelser	31	34,1
Ikke besvaret	60	65,9
Mulige besvarelser	91	100

Spørgsmål 146. (13): Hvis du ikke har/havde en vejleder, som også var sygeplejerske som vejleder/medvejleder mens du gik på *Masters of Public Health-uddannelsen*, mener du da, at det ville have været værdifuldt at have haft det?

	<i>Antal</i>	<i>Pct.</i>
ja	2	10,0
nej	7	35,0
Besvarelser	9	45,0
Ikke besvaret	11	55,0
Mulige besvarelser	20	100

Spørgsmål 147. (13): Hvis du ikke har/havde en vejleder, som også var sygeplejerske som vejleder/medvejleder mens du gik på den *akademiske grunduddannelse* ved universiteterne eller tilsvarende, mener du da, at det ville have været værdifuldt at have haft det?

	<i>Antal</i>	<i>Pct.</i>
ja	8	9,5
nej	50	59,5
Besvarelser	58	69,0
Ikke besvaret	26	31,0
Mulige besvarelser	84	100

Spørgsmål 148. (13): Hvis du ikke har/havde en vejleder, som også havde en grad i sygepleje (cand.cur. el.l) som vejleder/medvejleder mens du gik på *kandidatuddannelsen i sygepleje*, mener du da, at det ville have været værdifuldt at have haft det?

	<i>Antal</i>	<i>Pct.</i>
ja	7	7,7
nej	8	8,8
Besvarelser	15	16,5
Ikke besvaret	76	83,5
Mulige besvarelser	91	100

Spørgsmål 149: Hvis du ikke har/havde en vejleder/medvejleder, som også havde en akademisk grunduddannelse, en magistergrad, en ph.d.-grad eller en doktorgrad fra de etablerede universiteter, mens du gik på *kandidatuddannelsen i sygepleje*, mener du da at det ville have været værdifuldt at have haft det?

	<i>Antal</i>	<i>Pct.</i>
ja	16	17,6
nej	1	1,1
Besvarelser	17	18,7
Ikke besvaret	74	81,3
Mulige besvarelser	91	100

Spørgsmål 150. (13): Hvis du ikke har/havde en vejleder, som også var sygeplejerske som vejleder/medvejleder, mens du gik på den akademiske forskeruddannelse til *magistergraden*, mener du da, at det ville have været værdifuldt at have haft det?

	<i>Antal</i>	<i>Pct.</i>
ja	3	23,1
nej	4	30,8
Besvarelser	7	53,8
Ikke besvaret	6	46,2
Mulige besvarelser	13	100

Spørgsmål 151. (13): Hvis du ikke har/havde en vejleder, som også var sygeplejerske som vejleder/medvejleder, mens du gik på den akademiske forskeruddannelse til *ph.d.-graden*, mener du da, at det ville have været værdifuldt at have haft det?

	<i>Antal</i>	<i>Pct.</i>
Ja	1	4,0
Nej	5	20,0
Besvarelser	6	24,0
Ikke besvaret	19	76,0
Mulige besvarelser	25	100

Spørgsmålene 164-168 (16): Deltog/deltager du i arbejdet med nogle tillidshverv i din tid som studerende ?

	<i>Tillidshverv på kandidatuddannelsen i sygepleje</i>	<i>Tillidshverv på Masters of Public Health-uddannelsen</i>	<i>Tillidshverv på den akademiske grunduddannelse ved universiteterne</i>	<i>Tillidshverv under den akademiske forskeruddannelse til magistergrad</i>	<i>Tillidshverv under den akademiske forskeruddannelse der ledte til ph.d.-grad.</i>
Ja	8	3	5	1	0
Nej	73	8	59	8	6
Besvarelser	81	11	64	9	6
Ikke besvaret	10	9	20	4	19
I alt (i gruppen)	91	20	84	13	25
Studienævn	3	1	3	0	0
Institutbestyrelse	0	0	0	2	0
Institutråd	2	1	1	1	0
Fakultetsråd	0	0	0	0	0
De studerendes fagråd	2	1	1	1	0
Andet	3	0	1	0	1
I alt	10	3	6	4	1

Da tabellen opgør et spørgsmål med multiple svar, er der ikke foretaget nogen sammentælling af 'Besvarelser i alt'

Spørgsmål 169-174 (17): Hvem var censor/opponent på dit afsluttende speciale/afhandling/forskningsrapport?

	Censor på kandidat-uddannelse n i sygepleje	Censor på Masters of Public Health-afhandling	Censor på speciale på den akademiske grund-uddannelse ved universiteterne.	Censor på forskningsrapport/afhandling der ledte til magister-grad	Personer der deltog i bedømmelsen på forskningsrapport/afhandling der ledte til Ph.d.-grad	Bedømmelsesudvalget : Doktordisputats - Bedømmer 1:	Bedømmelsesudvalget :Doktordisputats – Bedømmer 2:	Bedømmelsesudvalget :Doktordisputats – Bedømmer 3:
Person:								
læge/praktiker	0	0	2	0	0	1	0	0
Sygeplejerske/praktiker	0	0	0	0	0	0	0	0
Sygeplejerske/akademiker	11	0	0	0	0	0	0	0
lektor eller phd	0	2	9	5	0	0	0	0
Professor eller doktor.	0	1	0	0	0	0	1	1
Antal besvarelser	11	3	11	5	0	1	1	1
Ikke besvaret	3	3	22	6	10	2	2	2
Mulige svar	14	6	33	11	10	3	3	3
Disciplin:								
Humanvidenskab	25	1	8	5	0	1	0	1
Socialvidenskab	3	1	0	0	0	0	0	0
Naturvidenskab	0	0	0	0	0	0	0	0
Teologi	0	0	0	0	0	0	0	0
Sundhedsvidenskab	2	1	0	0	0	0	1	0

Spørgsmål 175: Er dit *speciale/forskningsrapport/afhandling* blevet publiceret i sin helhed?

	Kandidatuddannelse i sygepleje: speciale	Masters of Public Health: afhandling	Akademisk grunduddannelse ved universiteterne: speciale	Magistergrad: forskningsrapport/afhandling	Ph.d.-grad forskningsrapport/afhandling	Doktordisputats
Ja	7	4	8	9	10	3
Nej	15	0	20	6	2	3
Antal besvarelser	22	4	28	15	12	6
Ikke besvaret	(-8)	2	5	(-4)	(-2)	(-3)
Mulige svar	14	6	33	11	10	3

Spørgsmål 181: Er dit speciale/forskningsrapport/afhandling publiceret i artikelform?

	Kandidatuddannelse i sygepleje: speciale	Masters of Public Health: afhandling	Akademisk grunduddannelse ved universiteterne: speciale	Magistergrad: forskningsrapport/afhandling	Ph.d.-grad forskningsrapport/afhandling	Doktordisputation
Ja	5	1	6	5	2	2
Nej	18	3	22	1	1	1
Besvarelser	23	4	28	6	3	3
Ikke besvaret	(-9)	2	5	5	7	0
Mulige svar	14	6	33	11	10	3
Tidsskrift for sygeplejeforskning	2	0	1	0	1	0
Vård i Norden	1	0	0	0	0	0
Klinisk sygepleje	0	0	0	0	0	0
Nordic College of Caring Science	0	0	0	0	0	0
Dameblade som femina, Alt for Damerne, Inspiration	0	0	0	0	0	0
Andet	0	0	3	0	4	0

Spørgsmål 187-192. (19): Er dit *speciale/forskningsrapport/afhandling* blevet diskuteret eller anmeldt i pressen?

	Kandidatudannelse i sygepleje: speciale	Masters of Public Health: afhandling	Akademisk grunduddannelse ved universiteter: speciale	Magistergrad: forskningsrapport/afhandling	Ph.d.-grad forskningsrapport/afhandling	Doktordisputats
ja	2	0	2	1	0	2
Nej	22	3	23	6	1	0
Besvarelser	24	3	25	7	1	2
Ikke besvaret	(-10)	3	8	4	9	1
Antal i alt (i gruppen)	14	6	33	11	10	3

Spørgsmål 193 (20): Inden for hvilken/hvilke forskningstraditioner mener du, at dit *speciale/forskningsrapport/afhandling* hovedsagelig "hører hjemme"?

	Kandidatudannelse i sygepleje: speciale	Masters of Public Health: afhandling	Akademisk grunduddannelse ved universiteter: speciale	Magistergrad: forskningsrapport/afhandling	Ph.d.-grad forskningsrapport/afhandling	Doktordisputats
Humanvidenskab	14	3	7	2	2	0
Socialvidenskab	8	1	5	1	0	1
Naturvidenskab	1	2	1	1	0	2
Teologi	0	0	0	0	0	0
Sundhedsvidenskab	0	0	0	0	0	0
Antal besvarelser	23	6	13	4	2	3
Ikke besvaret	68	14	71	9	23	3
Antal i alt (i gruppen)	91	20	84	13	25	6

Spørgsmål: 205 (22): Mener du, at dit *speciale*/forskningsrapport/afhandling har/har haft betydning for (sæt gerne flere krydser)

	<i>Kandidat-uddannelse i sygepleje: speciale</i>	<i>Masters of Public Health: afhandling</i>	<i>Akademisk grunduddannelse ved universiteterne: speciale</i>	<i>Magistergrad: forskningsrapport/afhandling</i>	<i>Ph.d.-grad forskningsrapport/afhandling</i>	<i>Doktor-disputats</i>
Praktisk sygeplejerskearbejde: ja	16	5	6	2	3	2
Praktisk sygeplejerskearbejde: nej	4	0	12	0	0	0
Sygeplejerskeuddannelse: ja	16	1	2	1	3	1
Sygeplejerskeuddannelse: Nej	4	0	1	0	0	0
Sygeplejeadministration: ja	8	2	0	0	1	1
Sygeplejeadministration: nej	7	0	0	0	1	1
Sygeplejeforskning: ja	10	2	6	1	3	2
Sygeplejeforskning: nej	7	1	12	0	0	0

Da tabellen opgør et spørgsmål med multiple svar, er der ikke foretaget nogen sammentælling af 'Besvarelser i alt'

Spørgsmål 211. (23): Hvilke videnskabelige tidsskrifter læser du regelmæssigt?

<i>Tidsskriftets navn</i>	<i>Antal, der læser det aktuelle tidsskrift</i>
Agrippa	2
Antropologi	-
Archives of Psychiatric Nursing	1
Arctic Medical Research	1
British Medical Journal	2
Clinical Nurse Specialist	1
Dansk Pædagogisk Tidsskrift	7
Tidsskrift for Dansk Selskab for Sygeplejeforskning	14
Dansk Sociologi	2
Dialogen	1
European Journal of Care	1
Forskningsnyt fra Psykologien	1
Forum	1
GeroNord	1
Gerontologi og samfund	1
Health Care Quarterly - Ass	1
Immunol	1
Int. journ. of personality and	1
JAMA	1
Journal for sundhedsvæsenet	20
Journal of Advanced Nursing	2
Scandinavian Journal of Caring Sciences	2
Journal of Gerontological Nursing	1
Journal of Nursing Education	1
Journal of Professional Nursing	1
Journal of School Health	1
Journal of School Nursing	1
Juristen	3
Klinisk Sygepleje	2
Kvinder, køn og forskning	2

Kvinnovetenskaplig tidskrift	1
The Lancet	2
Matril	1
National Geographic	-
Nordisk Medicin	1
Nordisk Psykologi	2
Nordisk Pedagogik	1
Nordisk Administrativt Tidsskrift	1
Nursing Outlook	3
Nursing Research	5
Nursing Science Quarterly	1
Omsorg: Nordisk Tidsskrift for Palliativ Medisin	1
Oncology Nurse Forum	1
Oncology Nursing Forum	1
Palliative Medicine and Care	8
Philosophia	2
Psyke & Logos	1
Qualitative Health Research	1
Quality in Health Care	-
Salt	2
Samfundsøkonomen	1
Scandinavian Journal of Nursing Science	2
Social Forskning	8
Social Kritik	-
Månedsskrift for praktisk lægegering	1
Uddannelse	1
Ugeskrift for læger	10
VEST	1
Vård i Norden	47
Yearbook of Philosophy	2
Health Visitor	1
Compare	1
Total	176

Da tabellen opgør et spørgsmål med multiple svar, er der ikke foretaget nogen sammentælling af 'Besvarelser i alt'

Spørgsmål 212: Skriftlig produktion.

Antal	Bøger	Årbøger	Lærebøger	Artikler	Referee bedømte artikler	Arbejdspapi- rer (upublicered e)	Interviews
0	0	0	0	0	0	0	0
1	13	5	7	14	0	12	5
2	3	3	5	10	1	6	1
3	0	0	1	5	0	1	3
4	2	1	0	5	0	0	0
5	0	0	0	2	0	2	0
5 til 10	2	0	0	9	0	1	0
Over 10	0	0	0	6	0	1	0
I alt	42	15	20	340	2	68	16
Besvarelser	20	9	13	51	1	23	9
Pct.	8,7	3,9	5,7	22,2	0,4	10,0	3,9

Da tabellen opgør et spørgsmål med multiple svar, er der ikke foretaget nogen sammentælling af 'Besvarelser i alt'

Spørgsmål 226: Har du i forbindelse med dit arbejde været på besøg i udlandet (dvs. andre lande end Danmark, og ikke kun de anglo-saksiske)?

	Besøg i udlandet	Arrangerede selv besøget	Var indbudt
ja	81	51	40
nej	68	20	17
Antal besvarelser	149	71	57
Ikke besvaret	81	159	173
I alt	230	230	230

Spørgsmål 226 fortsat: Hvilket land(e) besøgte du?

	<i>Antal</i>
Norden	33
Europa	29
Mellem- Fjernøsten og Afrika	7
USA, Mellemamerika, Canada, Australien, England, New Zealand	30
i alt	99
KUN USA	13

Da tabellen opgør et spørgsmål med multiple svar, er der ikke foretaget nogen sammentælling af 'Besvarelser i alt'

Spørgsmål 226 fortsat: Hvor lang tid?

<i>Tid</i>	<i>Antal</i>
1-3 dage	25
4-14 dage	44
15-3 måneder	9
3-6 måneder	3
>6 måneder	5

Spørgsmål 226 fortsat: Hvad var anledningen til besøget/besøgene?

<i>Art</i>	<i>Antal</i>
Lønarbejde/gæsteforelæsnings/konference	15
Fagligt træf/ konference	42
Studiebesøg/- ophold	27

Spørgsmål 226 fortsat: Hvem finansierede besøget/besøgene?

<i>Art</i>	<i>Antal</i>
Selvfinansiering	13
Arbejdspladsen + invitator	33
Medicinalindustrien + private fonde	25
Dansk Sygeplejeråd	9
Ministerier + offentlige fonde som forskningsråd etc.	20

Spørgsmål 226 fortsat: Hvilke(t) sprog skulle du beherske?

<i>Engelsk</i>	<i>61</i>
Fransk	2
Tysk	5
Spansk/porto	1
Nordisk	15
Andet	3

Spørgsmål 227: Har du studeret sygepleje eller sygeplejebeslægtede emner eller andet i udlandet?

	<i>Antal</i>	<i>Pct.</i>
Ja	30	13,0
Nej	106	46,9
Besvarelser	136	59,1
Ikke besvaret	94	40,9
I alt	230	100

Spørgsmål 227 fortsat: Land(e)

<i>Land</i>	<i>Antal</i>	<i>Pct.</i>
Norden	17	7,4
Europa	10	4,3
Mellem- Fjernøsten og Afrika	3	1,3
USA, Mellemamerika, England, Canada, Australien, New Zealand	13	5,7
I alt	43	18,7
KUN USA	5	2,2

Spørgsmål 227 fortsat: Tidsperiode(r)

<i>Længde</i>	<i>Antal</i>
1-3 dage	2
4 dage-14 dage	9
14 dage-3 måneder	7
3-6 måneder	2
>6 måneder	7

Spørgsmål 227 fortsat: Kursusudbud

<i>Art</i>	<i>Antal</i>
Klinisk	16
Uddannelse og forskning	15
Administration	0

Spørgsmål 228: Har du modtaget nogle æresbevisninger i Danmark?

	<i>Antal</i>	<i>Pct.</i>
ja	5	2,2
Nej	146	63,5
Besvarelser	151	65,7
Ikke besvaret	79	34,3
I alt	230	100

Spørgsmål 228 fortsat: Hvilke(n)?

<i>Respondent</i>	<i>Hvilken</i>	<i>Uddelt af</i>
Nr. 2	Ja	
Nr.3	40.000 kr. i legat	DSR
Nr.17	Fortjenestemedalje i sølv	
Nr. 305	Fortjenestemedalje i sølv	

Spørgsmål 229: Har du i forbindelse med dine uddannelser, studier, forskning og/eller nuværende stilling siddet i akademiske styrende organer?

	<i>Antal</i>	<i>Pct.</i>
ja	13	5,7
Nej	144	62,6
Besvarelser	158	68,7
Ikke besvaret	72	31,3
I alt	230	100
Institutbestyrelse	1	0,4
Institutråd	2	0,9
Studienævn	9	3,9
Studerterforening	3	1,3
Ph.d- udvalg	2	0,9
Andet	7	3,0

Da tabellen opgør et spørgsmål med multiple svar, er der ikke foretaget nogen sammentælling af 'Besvarelser i alt'

Spørgsmål 230: Har du i forbindelse med dine uddannelser, studier, forskning og/eller nuværende stilling siddet i politiske styrende organer?

	<i>Antal</i>	<i>Pct.</i>
Ja	16	7,0
Nej	134	58,3
Besvarelser	150	65,2
Ikke besvaret	80	34,8
I alt	230	100
Hvilke?		
Stat	6	
Amt	7	
Kommune	4	
Høringer	6	
Andet	2	

Da tabellen opgør et spørgsmål med multiple svar, er der ikke foretaget nogen sammentælling af 'Besvarelser i alt'

Spørgsmål 231: Har du opgaver i den medicinske private sektor?

	<i>Antal</i>	<i>Pct.</i>
Ja	10	4,3
Nej	156	67,8
Besvarelser	166	72,2
Ikke besvaret	64	27,8
I alt	230	100
Hvilke?		
Fondsbestyrelse	2	
Konsulentvirksomhed	8	
Andet dvs undervisning, ældreorganisationer, eget firma, kontakter gennem arbejdet	3	

Spørgsmål 232: Har du kontakter til højere administrationer, politikere, fagforeninger?

	<i>Antal</i>	<i>Pct.</i>
ja	43	18,7
nej	120	52,2
Besvarelser	163	70,9
Ikke besvaret		
I alt	230	100
Hvilke?		
Arbejde og fagforening /evt. ven med	27	
Politisk parti medlem og/eller venner	2	

Spørgsmål 234: Er du medlem af et officielt anerkendt forskerteam?

	<i>Antal</i>	<i>Pct.</i>
Ja	14	6,1
Nej	153	66,5
Besvaret	167	72,6
Ikke besvaret	63	27,4
I alt	230	100

Spørgsmål 235: Har forskerteamet fået finansiering?

	<i>Antal</i>	<i>Pct.</i>
Ja	9	3,9
Nej	16	7,0
Besvarelser	25	10,9

Spørgsmål 239: Har du deltaget i forskerkonferencer (initieret og ledet af fagforeninger)?

	<i>Antal</i>	<i>Pct.</i>
Ja	45	19,6
Nej	106	46,1
Besvarelser	151	65,7
Ikke besvaret	79	34,3

I alt	230	100
-------	-----	-----

Spørgsmål 239 fortsat: Har du selv bidraget?

	<i>Antal</i>	<i>Pct.</i>
Ja	18	7,8
Nej	24	10,4
Besvarelser	42	18,3
Ikke besvaret	188	81,7
I alt	230	100
Bidraget med:		
Posterpræsentation	4	
Mundtlig oplæg	15	
Hovedtaler	3	
Indbudt som én af talerne	9	
Andet	1	

Spørgsmål 240: Har du deltaget i videnskabelige forskerkonferencer (initieret og ledet af videnskabsmænd/kvinder.)

	<i>Antal</i>	<i>Pct.</i>
Ja	58	25,2
Nej	84	36,5
Besvarelser	142	61,7
Ikke besvaret	88	38,3
I alt	230	100

Spørgsmål 241: Har du deltaget i konferencer/symposier eller lignende i øvrigt?

	<i>Antal</i>	<i>Pct.</i>
Ja	110	47,8
Nej	42	18,3
Besvarelser	152	66,1
Ikke besvaret	78	33,9
I alt	230	100

Spørgsmål 243: Har du undervist på en højere videregående uddannelse i Danmark?

	<i>Antal</i>	<i>Pct.</i>
Ja	23	10,0
Nej	141	61,3
Besvarelser	164	71,3
Ikke besvaret	66	28,7
I alt	230	100
Niveau:		
Akademisk grunduddannelse	10	
Kandidatuddannelse i sygepleje	9	
Magistre	1	
ph.d'ere	2	

Spørgsmål 244: Har du undervist på grunduddannelsesniveau for f.eks. sygeplejersker, pædagoger?

	<i>Antal</i>	<i>Pct.</i>
Ja	148	64,3
Nej	27	11,7
Besvarelser	175	76,1
Ikke besvaret	55	23,6
I alt	230	100

Spørgsmål 246: Har du deltaget i TV-udsendelser?

	<i>Antal</i>	<i>Pct.</i>
Ja	31	13,5
Nej	141	61,3
Besvarelser	172	74,8
Ikke besvaret	58	25,2
I alt	230	100

Spørgsmål 247: Har du deltaget i radio-udsendelser?

	<i>Antal</i>	<i>Pct.</i>
Ja	59	25,7
Nej	123	53,5
Besvarelser	182	79,1
Ikke besvaret	48	20,9
I alt	230	100

Spørgsmål 248: Skriver du i de offentlige medier?

	<i>Antal</i>	<i>Pct.</i>
Ja	32	13,9
Nej	139	60,4
Besvarelser	171	74,3
Ikke besvaret	59	25,7
I alt	230	100
Hvis ja, hvilke:		
Alt for Damerne	2	
Femina	2	
Aviser	25	
Samvirke	3	
Andre steder	6	

Spørgsmål 250: Har du ansvar for overordnet planlægning og administration af det akademiske år ved kandidatuddannelsen i sygepleje?

	<i>Antal</i>	<i>Pct.</i>
Ja	7	4,6
Nej	144	95,4
Besvarelser	151	65,4
Ikke besvaret	79	34,3
I alt	230	100,0
Mht.:		
Undervisningssituationen	3	
Ændringer i undervisningsforhold	3	
Pædagogiske .metoder	1	
Universitets organisering	1	
Relation til lærere	2	
Relation til studerende	3	
Relation til forældre	0	
Andet	3	

Spørgsmål 251: Har du ansvar for overordnet planlægning og administration af det akademiske år ved Public Health-uddannelserne?

	<i>Antal</i>	<i>Pct.</i>
Ja	0	0
Nej	85	37,0
Besvarelser	85	37,0
Ikke besvaret	145	63,0
I alt	230	100,0

Spørgsmål 252: Har du ansvar for overordnet planlægning og administration af det akademiske år ved *universiteterne* eller tilsvarende?

	<i>Antal</i>	<i>Pct.</i>
Ja	2	0,9
Nej	105	45,7
Besvarelser	107	46,5
Ikke besvaret	123	53,5
I alt	230	100
Mht.:		
Undervisningssituationen	1	
Ændringer i undervisningsforhold	1	
Pædagogiske .metoder	1	
Universitets organisering	1	
Relation til lærere	0	
Relation til studerende	1	
Relation til forældre	0	
Andet	0	

Spørgsmål 254: Hvis du skulle præsentere forskning om sygepleje ved at angive "forbilledlig af-handling", hvilken ville du da vælge?

<i>Navn</i>	<i>Antal</i>	<i>Sygeplejers ke og forsker</i>	<i>Human og samfundsvi denskabelig forsker</i>	<i>Sundhedsvi denskabelig forsker</i>
Andersson, Margareta	1	X		
Axelsen, Inga	1	X		
Benner, Patricia	2	X		
Bjørn, Agnes	1	X		
Bruun, Kirsten	1			
Callewaert, Staf	2		X	
Christensen, Doris	4	X		
Daidsen, Grethe	1	X		
Eriksen, Tine Rask	4	X		
Eriksson, Katie	3	X		
Fasting, Ulla	4	X		
Flyvberg, Bent	1		X	
Frøjk, Metha	1	X		
Guldager, Else	1	X		
Hall, Elisabeth	1	X		
Hallberg, Ingalill	1	X		
Hamrun, Torunn	2	X		
Hansen, Mona	1	X		
Harder, Ingegerd	2	X		
Heggen, Kirstin	2	X		
Helle Ploug Hansen	18	X		
Henderson, Virginia	1	X		
Heyman, Ingrid	1	X		
Jensen, Elisabeth Brøgger	1	X		
Jensen, Karen	1		X	
Jensen, Torben	1		X	
Jørgensen, Anne-Mette	2	X		
Karsén, Anne	1	X		
Karseth, Berit	1		X	
Lagerkrands, Elisabeth	1		X	
Larsen, Kristian	3	X		
Lawler, J.	-	X		
Leinninger, Madeleine	1	X		
Lindgren, Gerd	1		X	
Lunde, Inga Marie	1			X
Madsen, Lisbet	1	X		
Martinsen, Kari	11	X		

Nordberg, Astrid	3	X	
Pedersen, Esther	1		X
Petersen, Karin Anna	11	X	
Plate, Chirstin	1	X	
Ramhøj, Pia	6	X	
Rosenbech, Bente	1		X
Scheel, Merry	1	X	
Sällström, Christina	1	X	

Spørgsmål 254 fortsat.:

<i>Art</i>	<i>Antal</i>
Sygeplejerske og forsker	34
Human og samfundsvidenskabelig forsker	9
Sundhedsvidenskabelig forsker	1

Spørgsmål 255: Er der nogen afhandling eller del deraf, inden for forskning hvor sygepleje er temaet, som du anser for særligt anvendelig i dit arbejde?

Navn		Sygeplejerske og forsker	Human og samfundsviden- -skabelig forsker	Sundhedsviden- -skabelig forsker
	Ialt:	31	5	1
Almind, Gerd	1			X
Axelsen, Inga	1	X		
Benner, Patricia	5	X		
Bjerknes, Mari og Ida Björk	2	X		
Bjørn, Agnes	1	X		
Brøbecher, Helle	1	X		
Callewaert, Staf	1		X	
Christensen, Doris	4	X		
Derbyshire, Philip, Champman and Hall	1	X		
Eriksen, Katie	3	X		
Eriksen, Tine Rask	8	X		
Fasting, Ulla	1	X		
Foucault, Michel	1		X	
Guldager, Else	5	X		
Halberg, Ingalill	1	X		
Hamran, Torunn	2	X		
Hansen, Hanne	1	X		
Hansen, Helle Ploug	11	X		
Harder, Ingegerd	1	X		
Heggen, Kirsti	1	X		
Heyman, Ingrid	2	X		
Hummelvoll, Jan	1	X		
Jørgensen, Anne-Mette	1	X		
Karseth, Berit	1		X	
Kolbæk, Raymond	1	X		
Langøen, Arne	1	X		
Larsen, Kristian	2	X		
Lorensen, Margarethe	1	X		
Lydiksen, Aase	1	X		
Martinsen, Kari	13	X		
Pedersen, Esther	1		X	
Persson, Bente	1	X		
Petersen, Karin Anna	11	X		

Ramhøj, Pia	7	X	
Scheel, Merry	3	X	
Skov, Sussi	1		X
Zimakoff, Jette	1	X	

Spørgsmål 256: Hvis du skulle præsentere dig for en gruppe sygeplejerskestuderende, ville du da i første omgang sige, at du er:

<i>Præsentationsart</i>	<i>Antal</i>
Studerende	3
Forsker	1
Sygeplejerske som studerer	9
Sygeplejerske som forsker	3
Lærer som studerer	12
Lærer som forsker	1
Sygeplejeforsker	1
Andet	34
Besvaret	64
Ikke besvaret	166
I alt	230

Spørgsmål 257: Hvilket område inden for sygepleje mener du i første omgang bør komme på tale for forskning/fortsat forskning?

<i>Område</i>	<i>Antal</i>
Klinisk Sygeplejeforskning	58
Administrativ Sygeplejeforskning	9
Uddannelsesforskning	14
Videnskabsteori og metodespørgsmål, .filosofi/etik/teori Forskning om forskning	22
Besvaret	103
Ikke besvaret	127
I alt	230

Spørgsmål 258: Mener du at forskning om sygepleje i første omgang bør bedrives af :

<i>Gruppe</i>	<i>Forskning bør bedrives af:</i>
GR1: Forskere med grunduddannelse, dvs. kandidatuddannelse og forskeruddannelse (dvs. 1+2+5+6+8+9)	17
GR2: Forskere uden kandidatuddannelse, men med forskeruddannelse (dvs. 4)	0
GR3: Forskere med praktisk uddannelse og forskerkurser (dvs. 3)	4
GR4: Uddannelse er underordnet. Forskning vurderes på forskningsarbejdet (dvs. 7+9+10)	37
Besvaret	58
Ikke besvaret	172
I alt	230

Spørgsmål 259: Mener du at sygeplejeforskning i første omgang bør bedrives af sygeplejersker?

	<i>Antal</i>
Ja	123
Nej	48
Besvaret	171
Ikke besvaret	59
I alt	230

Spørgsmål 260: Jeg mener at sygepleje som videnskabelig disciplin organisatorisk bør:

	1. <i>prioritet</i>	2. <i>prioritet</i>	3. <i>prioritet</i>	4. <i>prioritet</i>	5. <i>prioritet</i>	6. <i>prioritet</i>
Humanistisk fakultet	6	4	4	4	0	0
Medicinsk .fakultet.	2	3	0	0	1	0
Samfundsvidenskabelig. Fakultet	4	6	6	0	0	0
Naturvidenskabelig fakultet	0	3	1	2	1	0
Teologisk .fakultet	0	0	0	1	2	0
Uden fakultetstilknytning	0	0	0	0	0	0
Tværvideenskabeligt	8	12	11	0	1	1
Danmarks Sygeplejerskehøjskole ved Århus Universitet	6	4	5	0	0	0
Udgøre et eget fakultet	6	3	2	0	1	0
Det er ligegyldigt, bare man ét sted har plads til at forske i/om sygepleje	2	2	1	0	0	0
Andet	0	0	0	0	0	0
Besvarelser	35	39	33	11	11	7
Ikke besvaret	195	191	197	219	219	223
I alt	230	230	230	230	230	230

Privat:

Haraldsgade 2, 1. th.

DK-2200 København N.

31 81 56 56

Aarhus december 1995

Kære kollega

Du er en af de sygeplejersker, som jeg hele tiden støder på i forbindelse med mit ph.d.-projekt. Jeg forsøger at indkredse sygepleje som et selvstændigt virksomheds- og forskningsfelt. Bente Persson lagde en god grund for en sådan indkredsning med sit arbejde for Det Sundhedsvidenskabelige Forskningsråd i Sygeplejeforskningens udvikling og vilkår i Danmark (1986). Også mit arbejde er støttet af Statens Sundhedsvidenskabelige Forskningsråd, og jeg selv er indskrevet som én af de otte ph.d.-studerende under forskningsrådets initiativ omkring opbygning af kandidat- og ph.d.-uddannelse i sygepleje i Danmark.

Jeg har gennem årene haft kontakt til forskningsmiljøet omkring tf. professor Donald Broady fra Institutionen for pædagogik, Höskolan för lärarutbildning i Stockholm, især med sygeplejerske, phil. dr. Ingrid Heyman, der netop har disputeret på en afhandling, der vedrører samme spørgsmål, teorier og metodiske tilgange, som jeg er optaget af: *Gånge hatt till. Omvårdnadsforskningens framväkst i Sverige - sjuksköterskors avhandlingar 1974 - 1991*. Parallelt til det svenske forskningsmiljø er miljøet ved Institut for Filosofi, Pædagogik og Retorik, Humanistisk Fakultet, Københavns Universitet optaget af Pierre Bourdieus praktikteori og begrebssæt (habitus, felt, symbolsk vold, kapital, mv.). Min hovedvejleder Staf Callewaert er professor ved dette Institut, studieordningen under pædagogik, og har introduceret Pierre Bourdieus sociologi og kulturteori i Norden.

Mit projekts ærinde er, i lighed med Ingrid Heymans, med afsæt i Bourdieus feltbegreb, at beskrive og forklare den proces gennem hvilken et nyt felt konstituerer sig. Den empiriske del af studiet baserer sig bl.a. på observationsstudier af den kliniske sygeplejepraksis og på indsamling af offentliggjorte materialer, som f.eks. rapporter om sygeplejeforskning, afhandlinger, publicerede artikler, interviews, curriculum vitae, mv., foruden dette spørgeskema.

I har alle været med til at forme det felt. Mange forskellige veje er de enkelte gået. Mange fakulteter, institutter og institutioner i øvrigt har bidraget. Forskellige filosofiske, videnskabsteoretiske og metodiske tilgange til dannelse af den videnskabsfaglige diskurs, der har sygepleje som empirisk

afsæt, har manifesteret sig. Nye uddannelsesmæssige muligheder som de etablerede universiteters øgede studenteroptag, Åbent universitet, sygeplejerskernes grunduddannelses ændrede status, kandidat- og ph.d.-uddannelse i sygepleje, osv.

Der er mange forhold på spil, og I som bærer traditionen er på forskellig vis pionerer og har skabt nybrud og danner forbillede for dem, der kommer efter. Det er den indsats, som I har båret/bærer, jeg også er ude efter at indfange og beskrive. Derfor håber jeg selvfølgelig meget, at du svarer på de spørgsmål, som stilles i dette spørgeskema. Hvis nogle af spørgsmålene forekommer lidt ved siden af, kan det have at gøre med at dele af spørgsmålene også er i projektet Högskolefältet i Sverige, og som indgår i det spørgeskema, som Ingrid Heyman har udarbejdet for sin undersøgelse, og som også er udgangspunktet for denne undersøgelse. Man kan i den mening sige, at denne del af undersøgelsen er en replication af Ingrid Heymans svenske undersøgelse om samme. Ved at stille de samme spørgsmål bliver det muligt at gøre sammenligninger. Mange af spørgsmålene i øvrigt er inspireret af Pierre Bourdieus arbejder og især arbejderne, der publiceredes som Bourdieu, Pierre (1988, 1984): *Homo Academicus*, Polity Press, Cambridge, og Bourdieu, Pierre (1979): *Distinction. A social critique of the judgement of taste*. Routledge & Kegan Paul. Derudover har jeg hentet inspiration til udarbejdelse af spørgeskemaet fra arbejder af forskere der har haft Bourdieu som inspirationskilde. Det gælder Zeuner, Lilli (1988): *Kulturelle processer i ungdomsuddannelserne*. Bilag 5. Et bedre ungdomsliv - hvordan? Et spørgeskema om unges vilkår og ideer. Nyt fra Samfundsvidenskaberne. Jørgensen, Emmy Brandt (1992): *Spørgeskema til ph.d.-projekt om Sygeplejepraktikker - et fags sociale billeder fremkommet sociologisk og historisk på baggrund af mødet mellem de enkelte sygeplejersker og deres fag*. Eriksen, Tine Rask (1992): *Omsorg i forandring*. Bilag 1: spørgsmål til kortlægning af din livshistorie vedrørende din sociale, familiære, skole- og erhvervmæssige baggrund. Munksgaard. Jeg håber derfor du vil besvare samtlige spørgsmål.

Foruden hovedvejleder phil. dr., Staf Callewaert er de videnskabelige medvejledere på projektet fakultetsudpegede vejleder dr. med., lektor Anders Foldspang fra Institut for Epidemiologi og Socialmedicin, Aarhus Universitet og professor II, dr. phil., Kari Martinsen, Institutt for klinisk medisin, Medisinsk Fakultet, Tromsø Universitet. Hvis noget forekommer uklart giver jeg gerne yderligere information.

Aarhus december 1995

Med venlig hilsen og på forhånd mange tak

Karin Anna Petersen

Sygeplejerske, mag. art., ph.d.-studerende ved Danmarks Sygeplejerskehøjskole ved Aarhus Universitet, Vennelystparken, DK-8000 Aarhus C.

45/86 12 17 11.

Om spørgeskemaet

Dette spørgeskema er til tre hovedgrupper af sygeplejersker:

1. Sygeplejersker som har en *forskerkompetence* eller er ved at erhverve sig dette. Dvs. sygeplejersker som har en magistergrad, en ph.d.-grad eller en doktorgrad, som er magister- eller ph.d.-studerende, som skriver på en doktordisputats eller tilsvarende.
2. Sygeplejersker som har en *akademisk kompetence* eller er ved at erhverve sig dette. Dvs. sygeplejersker som har en kandidatgrad fra universitetet og/eller fra Danmarks Sygeplejerskehøjskole ved Aarhus Universitet eller tilsvarende, evt. i kombination med andre studier, eller som er kandidatstuderende eller tilsvarende.
3. Sygeplejersker som på forskellig vis har *bidraget* til opbygningen af sygepleje som et selvstændigt virksomheds- og forskningsfelt.

Jeg vil være meget taknemmelig, hvis du besvarer samtlige spørgsmål og tilbagesender spørgeskemaet så snart som muligt, og helst senest den 1. februar 1996. Du må meget gerne vedlægge curriculum vitae og publikationsliste!

Spørgeskemaet er inddelt i følgende kategorier:

A. Om dine biografiske data, spørgsmål 01-17

B. Om din baggrund, spørgsmål 18-32

C. Om din dagligdag, spørgsmål 33-43

D. Om din skole- og uddannelsesbaggrund, spørgsmål 44-59

E. Om dit professionelle arbejdsliv, spørgsmål 71-270. (Her skal du ikke besvare alle spørgsmålene).

Vedrørende kategori E, er Spørgsmålene som oftest delt: Dvs. at nogle vil kunne besvare Spørgsmålene *både* vedr. en kandidatuddannelse på universitetet og/eller Danmarks Sygeplejerskehøjskole *og* vedr. en forskeruddannelse der er mundet ud i tildelingen af enten en magistergrad og/eller en ph.d.-grad eller en afhandling til disputatsforsvar eller tilsvarende. Er der et spørgsmål som ikke modsvarer *dit* professionelle arbejdsliv, gå da blot videre til næste spørgsmål. Spørgsmålene 71-224 er således i princippet gentaget seks gange, vedrørende sygeplejersker med forskerkompetence, akademisk kompetence eller som er ved at erhverve sig dette. Besvar *kun* det der er relevant for *dit* professionelle liv.

Hvor ikke andet er angivet, sæt da gerne flere krydser. I enkelte tilfælde må der kun sættes ét kryds; da fremgår det af spørgsmålet. Nogle af spørgsmålene er delt over to sider; læs i disse tilfælde hele spørgsmålet, før du besvarer det.

Skriftligt samtykke.

Besvarelsene behandles som et fortroligt dokument og bruges kun som grundlag for generelle konklusioner, som er helt anonyme. Det er ikke Jer som personer, men Jer som bærere af sygeplejetraditionen, og især som agenter omkring etablering af et nyt forskningsfelt, jeg er ude efter.

Jeg tillader herved, at de oplysninger som jeg indleverer i dette spørgeskema må anvendes som beskrevet.

.....

Underskrift

.....

navn med blokbogstaver

Denne side fjernes fra spørgeskemaet, så snart det er sendt tilbage til mig!

Forskningsprojektet er anmeldt til Registertilsynet.

A. Om dine biografiske data, spørgsmål 01-17

1. (47) Hvornår og hvor er du født?

År: 19

Fødested:.....

2. Hvor bor du?

Hjemmeadresse, (folkeregistreret)

.....
.....

Andre adresser (f.eks. pendleradresser, sommerhus mv.)

.....
.....
.....

Kommentar:.....

.....

3. Er du:

Mand?(4)

Kvinde?(5)

4. (63) Civilstand. Sæt kun ét kryds.

Ugift(4)

Gift(5)

Samboende(6)

Enke/enkemand(7)

Separeret(8)

Skilt(9)

Kommentar:.....

.....

5. Hvor mange søskende har/havde du? Sæt kun ét kryds.

0 1 2 3 4 5 6 Flere

Kommentar:.....

.....

6. (66) Har du selv børn?

Ja(1) Nej(2)

Hvis ja, angiv køn (M/K), alder, uddannelse og erhverv

Barn 1

Barn 2

Barn 3

Barn 4

Flere.....

Kommentarer

.....

7. (64) Hvilket arbejde har din nuværende eller evt. tidligere fæstede/samboer?

Arbejde:.....

.....

Kommentar:.....

.....

8. Hvad er hans/hendes årsindkomst (før skat)?

Årsindkomst:

Kommentar:.....

.....

9. (65) Hvilken skoleuddannelse har din nuværende eller evt. tidligere fæstede/samboer?

boer? SF t kun Jt kryds.

- Folkeskole med afgang fra 7. klasse(4)
- Folkeskole med afgang fra 8. klasse(5)
- Mellemkole med afgang fra 9. klasse(6)
- Prøliminøreksamen med afgang fra 10. klasse(7)
- Realeksamen med afgang fra 10. klasse(8)
- Studentereksamen (treårig, angiv hvilken slags under kommentarer)(9)
- Studenterkursus (toårigt, angiv hvilken slags under kommentarer)(10)
- Højere forberedelseseksamen (HF - angiv tilvalgsfag)(11)
- Anden, nemlig:(99)

Angiv

Art:.....

Tidsrum:.....

Sted:.....

Hvilken eksamen:

Kommentar:.....

10. (65) Har din nuvørende eller evt. tidligere øgtefølle/samboer en erhvervsuddannelse? SFt kun øt kryds.

- Ja(1) Nej(2) Ved ikke(3)

Hvis ja, angiv:

Art:.....

Tidsrum:.....

Sted:.....

Hvilken eksamen:

Diploma:.....

Grad:.....

Kommentar:.....

11. Hvilken art bolig har du (folkeregistreret)? SF t kun J t kryds.

- Lejebolig(4) Andelslejlighed(5) Andelshus(6)
 Ejerlejlighed(7) Eget hus(8) Kollektiv(9)
 Anden, nemlig..... (99)

Kommentar:.....

12. Hvilken boform lever du i? SF t kun J t kryds.

- Alene(4) Med ven/veninde(5) Kernefamilie(6)
 Familiegenerationer(7) Kollektiv(8) Andet(99)

Kommentar:.....

13. Hvordan har du indrettet dig, dvs. hvordan er boligens udseende inde som ude?

Inde. SF t gerne flere krydser.

- Arkitekttegnede møbler(4) Samle-sammen-møbler(5)
 Arvegods(6) Små nips(7)
 Enkle store linier(8) Mange blomster og planter(9)
 Ingen blomster og planter(10) Andet(11)

Kommentar:.....

Ude. SF t gerne flere krydser.

- Stor have(12) Lille have(13) Gårdhave(14)
 Ingen have(15) Altan(16) Hyggekroge(17)

☞ Mange blomster(18) ☞ FΔ blomster(19)

☞ FΔ planter og træer(20) ☞ Mange planter og træer(21)

☞ Lidt vedligeholdelse(22) ☞ Megen vedligeholdelse(23)

☞ Andet(24)

Kommentar:.....

.....

14. Hvilket Dr er din mor fr dt?

Xr: 19

15. Lever hun stadig?

☞ Ja(1)

☞ Nej(2)

☞ Ved ikke(3)

16. Hvilket Dr er din far fr dt?

Xr: 19

17. Lever han stadig?

☞ Ja(1)

☞ Nej(2)

☞ Ved ikke(3)

B. Om din baggrund, spørgsmålene 18-32

18. Hvilken skolebaggrund har/havde din mor? SF t kun J t kryds.

- Folkeskole med afgang fra 7. klasse(4)
- Folkeskole med afgang fra 8. klasse(5)
- Mellemskole med afgang fra 9. klasse(6)
- Prøveeksamen med afgang fra 10. klasse(7)
- Realeksamen med afgang fra 10. klasse(8)
- Studentereksamen (treår, angiv hvilken slags under kommentarer)(9)
- Studenterkursus (toår, angiv hvilken slags under kommentarer)(10)
- Højere forberedelseksamen (HF - angiv tilvalgsfag)(11)
- Anden, nemlig:..... (99)

Art:.....

Tidsrum:

Sted:.....

Hvilken eksamen:.....

Kommentar:.....

.....

19. Hvilken skolebaggrund har/havde din far? SF t kun J t kryds.

- Folkeskole med afgang fra 7. klasse(4)
- Folkeskole med afgang fra 8. klasse(5)
- Mellemskole med afgang fra 9. klasse(6)
- Prøveeksamen med afgang fra 10. klasse(7)
- Realeksamen med afgang fra 10. klasse(8)
- Studentereksamen (treår, angiv hvilken slags under kommentarer)(9)

☞ Studenterkursus (toΔrigt, angiv hvilken slags under kommentarer)(10)

☞ forberedelseseksamen (HF - angiv tilvalgsfag)(11)

☞ Anden, nemlig.....(99)

Art:.....

Tidsrum:.....

Sted:.....

Hvilken eksamen:

Kommentar:.....

.....

20. Hvilket erhverv har/havde din mor?

Erhverv:.....

Kommentar:.....

.....

21. Har/havde din mor nogle underordnede?

☞ Ja(1)

☞ Nej(2)

☞ Ved ikke(3)

Hvis ja: Hvor mange.....

Kommentar:.....

.....

22. Hvilket erhverv har/havde din far

Erhverv:.....

Kommentar:.....

.....

23. Har/havde din far nogle underordnede?

☞ Ja(1)

☞ Nej(2)

☞ Ved ikke(3)

Hvis ja: Hvor mange.....

Kommentar:.....

24. Hvilken art bolig og boform herunder antal rum og faciliteter havde du selv under din opvF kst?

Bolig. SF t gerne flere krydser.

- Lejebolig(4) Andelslejlighed(5) Andelshus(6)
 Ejerlejlighed(7) Eget hus(8) Kollektiv(9)

Antal rum.....

Faciliteter (toilet, bad, etc.).....

Kommentar:.....

Boform. SF t gerne flere krydser.

- Kernefamilie(10) Familiegenerationer(11) Kollektiv(12)
 Andet(13)

Kommentar:.....

25. (48) Hvor boede du hovedsagelig under din opvF kst? SF t kun Jt kryds.

- Storby (København, Aarhus, Aalborg, Odense, inclusive forstøder) (4)
 Anden by, nemlig..... (5)
 Mindre samfund, nemlig..... (6)
 Landsby (angiv landskab) (7)
 På landet (8)
 I skoven..... (9)
 Andet..... (99)

Kommentar:.....

.....
26. Er du flyttet siden du var spF d og til du sluttede skolegangen?

☞ Ja(1) ☞ Nej(2)

Hvis ja, angiv :

Antal gange:.....

Steder:.....

Kommentar:.....
.....

27. Har du vF ret i institution som barn udover skolen?

☞ Ja(1) ☞ Nej(2)

Hvis ja, angiv (sØt gerne flere krydser)

☞ Vuggestue(4) ☞ Børnehave(5) ☞ Fritidshjem(6)

☞ Andet(99)

Art:.....

Sted:.....

Tidsrum:.....

Kommentar:.....
.....

28. Hvordan var arbejdsdelingen i dit barndomshjem. Dvs., hvem gjorde hvad?

Indkøb af dagligvarer.....
.....

Regnskab i dagligdagen.....
.....

Indkøb af større ting som bil, møbler, fjernsyn, radio.....
.....

Skatteoppgørelse.....

.....

Vedligeholdelse/reparationer og indkøb til huset (vandhane der drypper, tapetsering og maling, snedkereri, tag, have og gÅrd).....

.....

Vedligeholdelse/reparationer af personlige ejendele (skjorter, strømper, tøj).....

.....

Rengøring.....

.....

Madlavning.....

.....

Børnepasning.....

.....

Hvilke pligter havde du som barn?.....

.....

Hvilke pligter havde dine søskende?.....

.....

Kommentar:.....

.....

29. Hvilke interesser dyrkede du i dit barndomshjem og ungdom? PrF ciser mht. art:

Sport. SF t gerne flere krydser.

Løb(4)

Svømning(5)

Golf(6)

Badminton(7)

Jagt(8)

Ture i byen(9)

Ture i naturen(10)

Andet(11)

Kommentar:.....

.....

LF ste. SF t gerne flere krydser.

- | | | |
|---|--|---------------------------------------|
| <input type="checkbox"/> Fagblade(12) | <input type="checkbox"/> Faglitteratur(13) | <input type="checkbox"/> Romaner(14) |
| <input type="checkbox"/> Poesi(15) | <input type="checkbox"/> Noveller(16) | <input type="checkbox"/> Ugeblade(17) |
| <input type="checkbox"/> PopulØrvidenskabelige tidsskrifter(18) | <input type="checkbox"/> Andet(19) | |

Kommentar:.....

.....

Musiklytter. SF t gerne flere krydser.

- | | | |
|---------------------------------------|--|--------------------------------------|
| <input type="checkbox"/> Klassisk(20) | <input type="checkbox"/> Klaver(21) | <input type="checkbox"/> Orgel(22) |
| <input type="checkbox"/> Guitar(23) | <input type="checkbox"/> KorvØrker(24) | <input type="checkbox"/> Opera(25) |
| <input type="checkbox"/> Jazz(26) | <input type="checkbox"/> Rock(27) | <input type="checkbox"/> Moderne(28) |
| <input type="checkbox"/> Andet(29) | | |

Kommentar:.....

.....

Musikudr vende (spillede aktivt). SF t gerne flere krydser.

- | | | |
|---|--|---|
| <input type="checkbox"/> Klaver(30) | <input type="checkbox"/> Klassisk guitar(31) | <input type="checkbox"/> El. guitar(32) |
| <input type="checkbox"/> Fløjte(33) | <input type="checkbox"/> Trommer(34) | <input type="checkbox"/> Orgel(35) |
| <input type="checkbox"/> Sang i kor(36) | <input type="checkbox"/> Andet(37) | |

Kommentar:.....

.....

Leg. SF t gerne flere krydser.

- | | | |
|--|--|--|
| <input type="checkbox"/> Dukker(38) | <input type="checkbox"/> Tøjdyr(39) | <input type="checkbox"/> Biler/tog(40) |
| <input type="checkbox"/> Samle hobby(41) | <input type="checkbox"/> Spille kort(42) | <input type="checkbox"/> Matador(43) |
| <input type="checkbox"/> Andet(44) | | |

Kommentar:.....

.....

HDndarbejde. SF t gerne flere krydser.

- | | | |
|--|---|--|
| <input type="checkbox"/> HΦklede(45) | <input type="checkbox"/> HΔndarbejde(46) | <input type="checkbox"/> Korssting(47) |
| <input type="checkbox"/> Strikkede(48) | <input type="checkbox"/> Syet julegaver(49) | <input type="checkbox"/> Syet eget tøj(50) |
| <input type="checkbox"/> Andet(51) | | |

Kommentar:.....

.....

Gik i byen. SF t gerne flere krydser.

- | | | |
|--|---|--|
| <input type="checkbox"/> Alene(52) | <input type="checkbox"/> Med spskende(53) | <input type="checkbox"/> Med venner/veninder(54) |
| <input type="checkbox"/> Slentreture(55) | <input type="checkbox"/> Købte tøj(56) | <input type="checkbox"/> Bøger(57) |
| <input type="checkbox"/> Cafeer(58) | <input type="checkbox"/> Modeshows(59) | <input type="checkbox"/> Restauranter(60) |
| <input type="checkbox"/> Andet(62) | | |

Kommentar:.....

.....

Gik til faglige arrangementer. SF t gerne flere krydser.

- | | | |
|---|--|---|
| <input type="checkbox"/> Møder(63) | <input type="checkbox"/> Foredrag(64) | <input type="checkbox"/> Undervisning(65) |
| <input type="checkbox"/> Studiekredse(66) | <input type="checkbox"/> Lokalkulturelle aktiviteter(67) | |
| <input type="checkbox"/> Andet(68) | | |

Kommentar:.....

.....

Gik til fagpolitiske eller politiske arrangementer. SF t gerne flere krydser.

- | | | |
|--|--|--|
| <input type="checkbox"/> Skoleelevråds møder(69) | <input type="checkbox"/> Amtskreds møder(70) | <input type="checkbox"/> Partiforeninger(71) |
| <input type="checkbox"/> Andet(72) | | |

Kommentar:.....

.....

Gik til spejder eller i kirkelige foreninger. SF t gerne flere krydser.

- | | | |
|--|--|---|
| <input type="checkbox"/> KFUM/K(73) | <input type="checkbox"/> Indre Mission(74) | <input type="checkbox"/> Luthersk Mission(75) |
| <input type="checkbox"/> Folkekirken(76) | <input type="checkbox"/> Pinsemission(77) | <input type="checkbox"/> Apostolsk Kirke(78) |
| <input type="checkbox"/> Andet(79) | | |

Kommentar:.....
.....

Rejser, foretrukne rejsemDl. SF t kun J t kryds.

- | | | |
|--------------------------------------|---------------------------------------|--------------------------------------|
| <input type="checkbox"/> Danmark(80) | <input type="checkbox"/> Udlandet(81) | <input type="checkbox"/> BΔde/og(82) |
|--------------------------------------|---------------------------------------|--------------------------------------|

Tid:.....

Sted:.....

Sprog:.....

Kommentar:.....
.....

Traditioner. SF t gerne flere krydser.

- | | | |
|--|--|---|
| <input type="checkbox"/> Fpdselsdage(83) | <input type="checkbox"/> MΔltider(84) | <input type="checkbox"/> Spn- og helligdage(85) |
| <input type="checkbox"/> Skovture(86) | <input type="checkbox"/> Xrlige begivenheder(87) | <input type="checkbox"/> Andet(88) |

Kommentar:.....
.....

30. Har du vF ret ude at rejse i lF ngere tid i din barndom/ungdom?

- | | |
|--------------------------------|---------------------------------|
| <input type="checkbox"/> Ja(1) | <input type="checkbox"/> Nej(2) |
|--------------------------------|---------------------------------|

Hvis ja, var det som (sΦt gerne flere krydser)

- | | | |
|--|--|---|
| <input type="checkbox"/> Udvekslingsstudent(4) | <input type="checkbox"/> Au-pair pige/dreng(5) | <input type="checkbox"/> Voluntpri i kibbutz(6) |
| <input type="checkbox"/> Vinplukker i syden(7) | <input type="checkbox"/> Andet(99) | |

Tid:.....

Sted:.....

Sprog:

Kommentar:.....

31. Havde du nogle kammerater (f.eks. bedste veninde/ven)?

☞ Ja(1)

☞ Nej(2)

Hvis ja, var det (sØt kun Øt kryds)

☞ Bedsteveninde/ven(4)

☞ Mange forskellige(5)

☞ Mest venner/veninder af modsat køn(6)

Kommentar:.....

32. Hvilke præferencer havde du med hensyn til:

Gastronomi (hvad var din livret, hvis du spiste hjemme og/eller ude, hvad og hvor spiste du)?

Livret (hjemme):.....

Livret (Ude):.....

Spisested:.....

Kommentar:.....

Indkøb:

Tøjbutikker/magasiner

Dagligvarebutikker.....

Centre

Kommentar:.....

C. Om din dagligdag, spørgsmDl 33-43

33. Hvordan er arbejdsdelingen i dit eget hjem. Dvs. hvem gør hvad?

Indkøb af dagligvarer.....

.....

Regnskab i dagligdagen.....

.....

Indkøb af større ting som bil, møbler, fjernsyn, video, radio, computer.....

.....

Skatteopgørelse.....

.....

Vedligeholdelse/reparationer og indkøb til huset (vandhane der drypper, tapetsering og maling, snedkerering, tag, have og gÅrd)

.....

Vedligeholdelse/reparationer af personlige ejendele (skjorter, strømper,tøj).....

.....

Rengøring.....

.....

Madlavning.....

.....

Børnepasning.....

.....

Hvilke pligter har dine børn (angiv pligt,alder og køn).....

.....

Kommentar:.....

.....

.....

34. Hvilke interesser har du i dag? PrF ciser mht. art, og kommenter det du praktiserer:

Sport. SF t gerne flere krydser.

- | | | |
|---|--------------------------------------|---|
| <input type="checkbox"/> Lpb(4) | <input type="checkbox"/> Svpmning(5) | <input type="checkbox"/> Golf(6) |
| <input type="checkbox"/> Badminton(7) | <input type="checkbox"/> Jagt(8) | <input type="checkbox"/> Ture i byen(9) |
| <input type="checkbox"/> Ture i naturen(10) | <input type="checkbox"/> Andet(11) | |

Kommentar:.....

.....

LF ser. SF t gerne flere krydser.

- | | | |
|--|--|---------------------------------------|
| <input type="checkbox"/> Fagblade(12) | <input type="checkbox"/> Faglitteratur(13) | <input type="checkbox"/> Romaner(14) |
| <input type="checkbox"/> Poesi(15) | <input type="checkbox"/> Noveller(16) | <input type="checkbox"/> Ugeblade(17) |
| <input type="checkbox"/> Videnskabelige tidsskrifter(18) | <input type="checkbox"/> Andet(19) | |

Kommentar:.....

.....

Musiklytter. SF t gerne flere krydser.

- | | | |
|---------------------------------------|--|--------------------------------------|
| <input type="checkbox"/> Klassisk(20) | <input type="checkbox"/> Klaver(21) | <input type="checkbox"/> Orgel(22) |
| <input type="checkbox"/> Guitar(23) | <input type="checkbox"/> KorvØrker(24) | <input type="checkbox"/> Opera(25) |
| <input type="checkbox"/> Jazz(26) | <input type="checkbox"/> Rock(27) | <input type="checkbox"/> Moderne(28) |
| <input type="checkbox"/> Andet(29) | | |

Kommentar:.....

.....

Musikudr vende (spiller aktivt). SF t gerne flere krydser.

- | | | |
|---|--|---|
| <input type="checkbox"/> Klaver(30) | <input type="checkbox"/> Klassisk guitar(31) | <input type="checkbox"/> El. guitar(32) |
| <input type="checkbox"/> Fløjte(33) | <input type="checkbox"/> Trommer(34) | <input type="checkbox"/> Orgel(35) |
| <input type="checkbox"/> Synger i kor(36) | <input type="checkbox"/> Andet(37) | |

Kommentar:.....
.....

Leg. SF t gerne flere krydser.

- | | | |
|--|--|--|
| <input type="checkbox"/> Dukker(38) | <input type="checkbox"/> Tpjdyr(39) | <input type="checkbox"/> Biler/tog(40) |
| <input type="checkbox"/> Samle hobby(41) | <input type="checkbox"/> Spille kort(42) | <input type="checkbox"/> Matador(43) |
| <input type="checkbox"/> Andet(44) | | |

Kommentar:.....
.....

HDndarbejde. SF t gerne flere krydser.

- | | | |
|---------------------------------------|---|--|
| <input type="checkbox"/> HΦkler(45) | <input type="checkbox"/> HΔndarbejde(46) | <input type="checkbox"/> Korssting(47) |
| <input type="checkbox"/> Strikker(48) | <input type="checkbox"/> Syer julegaver(49) | <input type="checkbox"/> Syer eget tpj(50) |
| <input type="checkbox"/> Andet(51) | | |

Kommentar:.....
.....

GDr i byen. SF t gerne flere krydser.

- | | | |
|--|---|--|
| <input type="checkbox"/> Alene(52) | <input type="checkbox"/> Med spskende(53) | <input type="checkbox"/> Med venner/veninder(54) |
| <input type="checkbox"/> Slentreture(55) | <input type="checkbox"/> Kpbe tpj(56) | <input type="checkbox"/> Bpger(57) |
| <input type="checkbox"/> Cafeer(58) | <input type="checkbox"/> Modeshows(59) | <input type="checkbox"/> Restauranter(60) |
| <input type="checkbox"/> Biograf(61) | <input type="checkbox"/> Andet(62) | |

Kommentar:.....
.....

GDr til *faglige* arrangementer. SF t gerne flere krydser.

- | | | |
|---|--|---|
| <input type="checkbox"/> Mpder(63) | <input type="checkbox"/> Foredrag(64) | <input type="checkbox"/> Undervisning(65) |
| <input type="checkbox"/> Studiekredse(66) | <input type="checkbox"/> Lokalkulturelle aktiviteter(67) | |
| <input type="checkbox"/> Andet(68) | | |

Kommentar:.....

GDr til fagpolitiske eller politiske arrangementer. SF t gerne flere krydser.

- Centrale fagforeningsmøder(90) Amtskredscenter(70)
 Partiforeninger(71) Andet(72)

Kommentar:.....

GDr til møder i kirkelige foreninger. SF t gerne flere krydser.

- KFUM/K(73) Indre Mission(74) Luthersk Mission(75)
 Folkekirken(76) Pinsemission(77) Apostolsk Kirke(78)
 Andet(79)

Kommentar:.....

Rejser, foretrukne rejsemål. SF t kun J t kryds.

- Danmark(80) Udlandet(81) Både/og(82)

Tid:.....

Sted:.....

Sprog:

Kommentar:.....

Traditioner. SF t gerne flere krydser.

- Fødselsdage(83) Måltider(84) Søn-og helligdage(85)
 Skovture(86) Xrlige begivenheder(87) Andet(88)

Kommentar:.....

35. Har du nogle kammerater, venner, vennekreds (f.eks. bedste veninde/ven, gruppe du ses og holder sammen med)?

☞ Ja(1) ☞ Nej(2)

Hvis ja, (sØt gerne flere krydser)

☞ Bedsteveninde/ven(4)

☞ Mange forskellige(5)

☞ Mest venner/veninder af modsat køn(6)

☞ Spiseklub(7)

☞ Rejseklub(8)

☞ Strikkeklub(9)

☞ Spilleklub(10)

☞ Venner knyttet til Øgteskabet(11)

☞ Venner knyttet til mandens arbejde(12)

☞ Venner knyttet til eget arbejde(13)

☞ Andet(99)

Kommentar:.....
.....

36. Hvilke præferencer har du i dag med hensyn til:

Gastronomi (hvad er din livret, hvis du spiste, hjemme og/eller ude, og hvor ville du spise)?

Livret (hjemme):.....

Livret (ude):.....

Spisested:

Kommentar:.....
.....

Indkøb:

Tøjbutikker/magasiner.....

Dagligvarebutikker

Centre

Kommentar:.....
.....

37. Har du et religiøst tilhørsforhold? Ja(1) Nej(2)

Hvis ja, prøv at præcisere hvilket! Skriv kun ét kryds.

 Grundtvigianer(4) Den danske folkekirke(5) Frikirke(6) Pinsemission(7) Metodist-kirken(8) Luthersk Mission(9) Indre Mission(10) Romersk-katolsk(11) Græsk-katolsk(12) Koptisk(13) Andet(99)

Kommentar:.....

.....

38. Hvis du har et religiøst tilhørsforhold, deltager du da aktivt? Ja(1) Nej(2)

Hvis ja, prøv at præcisere.

Tid:.....

Sted:.....

Aktivitetsform:

Kommentar:.....

.....

39. Er du døbt, konfirmeret eller gift i folkekirken eller i anden sammenhæng? Ja(1) Nej(2)

Hvis ja, er du (skriv gerne flere krydser)

 Døbt(4) Konfirmeret(5) Gift i kirke(6) Gift i anden sammenhæng(7) Andet..... (99)

Kommentar:.....

.....

40. Har du været medunderskriver på erklæringer?

Ja(1)

Nej(2)

Hvis ja, var det (sØt gerne flere krydser)

Imod abort(4)

For abort(5)

Imod eutanasi(6)

For eutanasi(7)

For staten Israel(8)

For et frit PalØstina(9)

For højere løn til sygeplejersker(10)

Andet.....(99)

Hvilke andre:.....

I hvilken egenskab:.....

Kommentar:.....

41. (43) Hvilken eller hvilke morgenaviser plejer du at læse? Skriv kun ét kryds.

Jyllandsposten(4)

Berlingske Tidende(5)

Politiken(6)

Det fri Aktuelt(7)

Information(8)

Kristeligt Dagblad(9)

Andet(99)

Kommentar:.....

42. (44) Hvor meget plejer du at læse af følgende typer af indhold i aviserne? Skriv gerne flere krydser.

	alt	nØsten alt	ganske meget	ganske lidt	Ingenting
Økonomi					
Filmkritik					
Indenrigsnyheder					
Kultursiderne					
Lederne					

Lokale nyheder					
Radio-tv-siderne					
Samliv					
Livsanskuelser o.l.					
Serier					
Sport					
Teaterkritik					
Udenrigsnyheder					

Kommentar:.....

.....

43. (46) Hvis du er foreningsaktiv, hvilken/hvilke typer af foreninger deltager du I? SF t gerne flere krydser.

Videnskabelig(4)

Religiøs(5)

IdrÆtsforening(6)

Politisk(7)

Ideel (f.eks. Røde Kors, Røde Barnet)(8)

Musikforening(9)

Faglig(10)

Hjemstavnsforening(11)

Anden: (99)

Kommentar:.....

.....

D. Om din skole- og uddannelsesbaggrund, spørgsmål 44-59.

44. (49) Hvilken skoleuddannelse havde du *før* sygeplejerskeuddannelsen? Angiv art, tidsrum og sted (offentlig og/eller privat skole samt evt. udlandet) samt eksamen. SF t kun Jt kryds.

- Folkeskole med afgang fra 7. klasse(4)
- Folkeskole med afgang fra 8. klasse(5)
- Mellemskole med afgang fra 9. klasse(6)
- Prøliminæreksamen med afgang fra 10. klasse(7)
- Realeksamen med afgang fra 10. klasse(8)
- Studentereksamen (treårig, angiv hvilken slags under kommentarer)(9)
- Studenterkursus (toårigt, angiv hvilken slags under kommentarer)(10)
- Højere forberedelseseksamen (HF - angiv tilvalgsfag)(11)
- Anden, nemlig.....(99)

Art:.....

Tidsrum:.....

Sted:.....

Hvilken eksamen:

Kommentar:.....

.....

45. Hvilke resultater opnåede du til den afsluttende eksamen *før* sygeplejerskeuddannelsen? SF t kun Jt kryds.

- Meget god(4)
- God(5)
- Middel(6)
- Dårlig(7)
- Meget dårlig(8)

Kommentar:.....

46. Hvor mange skoleskift havde du? SF t kun Jt kryds.

1 2 3 Flere

Kommentar:.....

47. Hvilke skolefag kunne du bedst lide?

.....
 Kommentar:.....

48. Hvilke skolefag kunne du dDrligst lide?

.....
 Kommentar:.....

49. Hvordan var du i skolen? SF t kun Jt kryds.

Aktiv(4) Passiv(5)

Kommentar:.....

50. Hvordan var du i frikvartererne? SF t kun Jt kryds.

Aktiv(4) Passiv(5)

Kommentar:.....

51. Havde du erhvervsarbejde ved siden af skolen?

Ja(1) Nej(2)

Hvis ja, angiv

Timer:.....

Sted:.....

Art:.....

Kommentar:.....

.....

52. Havde du *frr* pDbegyndelse af sygeplejerskeuddannelsen anden skolegang eller uddan-nelse end de nF vnte?

☞ Ja(1)

☞ Nej(2)

Hvis ja, angiv hvilken. SØt gerne flere krydser.

☞ Husholdningsskole(4)

☞ Folkehøjskole(5)

☞ Forskole til sygeplejeuddannelsen(6)

☞ Børkop-forskole(7)

☞ Testrup-forskole(8)

☞ Rødkilde-forskole(9)

☞ Sygehjælper(10)

☞ Andre skoler(11)

☞ Erhvervsuddannelse(12)

☞ Afbrudt skole og/eller uddannelse(13)

☞ Anden, nemlig.....(99)

Angiv:

Art:.....

Tidsrum:.....

Sted:.....

Hvilken eksamen:

Diploma:

Grad:.....

Kommentar:.....

.....

53. (50) Ved hvilke(n) sygeplejeskole(r) er du uddannet?

Angiv:

Tidsrum:

Sted(er):

Land(e)

Hvilke(n) eksamen(er):

Diploma:

Grad:

Kommentar:

.....

54. Hvilke fag (teoretisk/praktisk) kunne du bedst lide i sygeplejerskeuddannelsen?

Teoretisk:

Praktisk:

Kommentar:

55. Hvilke fag (teoretisk/praktisk) kunne du mindst lide i sygeplejerskeuddannelsen?

Teoretisk:

Praktisk:

Kommentar:

.....

56. (53) Hvilken skoleuddannelse fik du eventuelt *efter* din sygeplejerskeuddannelse?**(Angiv art, tidsrum og sted (offentlig og/eller privat skole samt evt. udlandet) samt eksamen. SF t kun Jt kryds.**

☞ Folkeskole med afgang fra 8. klasse(4)

☞ Mellemskole med afgang fra 9. klasse(5)

☞ Prøveeksamen med afgang fra 10. klasse(6)

- ☞ Realeksamen med afgang fra 10. klasse(7)
- ☞ Studentereksamen (treΔrig, angiv hvilken slags under kommentarer)(8)
- ☞ Studenterkursus (toΔrigt, angiv hvilken slags under kommentarer)(9)
- ☞ Højere forberedelseseksamen (HF - angiv tilvalgsfag)(10)
- ☞ Anden, nemlig.....(99)

Art:.....

Tidsrum:.....

Sted:.....

Hvilken eksamen:

Kommentar:.....

.....

57. Hvilke resultater opnåede du til afsluttende eksamen ved evt. skoleuddannelse efter sygeplejerskeuddannelsen? SF t kun J t kryds.

- ☞ Meget god(4) ☞ God(5) ☞ Middel(6)
- ☞ DΔrlig(7) ☞ Meget dΔrlig(8)

Kommentar:.....

.....

58. Havde du erhvervsarbejde ved siden af skolen?

- ☞ Ja(1) ☞ Nej(2)

Hvis ja, angiv

Timer:.....

Sted:.....

Art:.....

Kommentar:.....

.....

59. (53) Har du *efter* afslutning af sygeplejerskeuddannelsen anden uddannelse af fagrelevant karakter?

Ja(1) Nej(2)

Hvis ja, angiv hvilken. SØt gerne flere krydser.

Jordemoder(4)

Diplomgivende efteruddannelser(5)

Videregående faglige uddannelser(6)

Danmarks Sygeplejerskehøjskole 1. del (SD)(7)

Danmarks Sygeplejerskehøjskole 2. del (SA)(8)

Københavns Universitet(9)

Meritgivende aftenskole/studieskole(10)

Andet(99)

Art:.....

Tidsrum:

Sted:.....

Hvilke(n) eksamen(er):.....

Diploma:.....

Grad:.....

Kommentar:.....

.....

E. Om det professionelle liv (Vedlæg gerne curriculum vitae og publikationsliste), spørgsmål 60-242.

OBS. Spørgsmålene 71-224. Besvar kun det som er relevant for dit professionelle liv.

60. (54) Tidligere stillinger (jf. fx Dansk Sygeplejeråds aktuelle kategoriseringer)

Stillingskategori	Sted	Tidsrum
Sygeplejeassistent		
1. assistent		
Afdelingssygeplejerske		
Sygeplejefører		
Oversygeplejerske		
Klinisk sygeplejespecialist		
Uddannelseschef		
Udviklings- og forsknings- sygeplejerske		
Viceforstanderinde/ vicechefs- sygeplejerske		
Forstanderinde/ chefsygeplejerske		
Rektor		
Prorektor		

Direktør		
Andet		

Kommentar:.....

61. (35) Nuværende stilling? Skriv kun ét kryds.

- Professor(4) Docent(5) Lektor(6)
 Adjunkt(7) Undervisningsassistent(8) Projektsygeplejerske(9)
 Sygeplejefører(10) Rektor(11) Vicerektor(12)
 Chefsygeplejerske(13) Vicechefsygeplejerske(14) Andet(99)

Angiv:

Stillingsbetegnelse(er).....

Ansættelsessted(er).....

Hvem har forhandlet stillingen? Skriv kun ét kryds.

- Dansk Sygeplejeråd(4)
 Magisterforeningen(5)
 Dansk Jurist- og Økonomforbund(6)
 Andre..... (99)

Kommentar:.....

Indgår forskning i tjenesten?

- Ja(7) Nej(8)

Hvis ja, med hvor mange %?.....

Kommentar:.....

IndgDr undervisning i tjenesten?

☞ Ja(9) ☞ Nej(10)

Hvis ja, med hvor mange %?

Kommentar:.....

.....

IndgDr administration i tjenesten?

☞ Ja(11) ☞ Nej(12)

Hvis ja, med hvor mange %?

Kommentar:.....

.....

IndgDr klinisk arbejde i tjenesten?

☞ Ja(13) ☞ Nej(14)

Hvis ja, med hvor mange %?

Kommentar:.....

.....

62. Hvor lF nge har du haft din nuvF rende stilling (angiv Dr, mDneder):

Xr:.....

MΔneder:

Kommentar:.....

.....

63. Er din stilling (sF t kun J t kryds)

☞ TidsbegrΦnset?(4) ☞ Fast?(5)

Kommentar:.....

.....

64. PD hvilke betingelser er du ansat? SF t kun J t kryds.

Offentligt regelsystem for sygeplejersker(4)

Offentligt regelsystem for akademikere(5)

SØraftaler(6)

Andet, nemlig (99)

Angiv

Tidsperiode:.....

Sted:.....

Egenskab:.....

Art:.....

Opgaver:

Kommentar:.....

.....

65. Hvad er din ca. Drsindkomst (fr r skat)?

1995:.....

Er din løn udregnet efter (sØt kun Øt kryds)

Overenskomst(4)

SØrlig kontrakt(5)

Kommentar:.....

.....

66. (37) Har du studerende, som du underviser og vejleder i din(e) nuvÆrende stilling(er)?

Ja(1)

Nej(2)

Hvis ja, hvor mange?.....

Hvad underviser du i?

Hvilke dele (discipliner) af faget underviser du i?

Kommentar:.....

.....

I hvilken sammenhæng? SØt gerne flere krydser.

- Grunduddannelse til sygeplejerske(4)
- Grunduddannelse til pØdagog(5)
- Grunduddannelse i folkesundhed (master of Public Health-studerende)(6)
- Kandidatstuderende i sygepleje(7)
- Andre kandidatstuderende(8)
- Klinisk arbejdende sygeplejersker(9)
- Ph.d.-studerende i sygepleje(10)
- Ph.d.-studerende i folkesundhed (Public Health)(11)
- Andre ph.d.-studerende(12)
- Andet(99)

Kommentar:.....
.....

67. Tillidsposter i fagligt arbejde f.eks. redaktør af fagligt tidsskrift, valgt bestyrelsesmedlem af en kreds eller faglig sammenslutning. SF t gerne flere krydser.

Art:.....

Tidsrum:.....

Institution:

Sted:.....

- Danmark(4)
- Udlandet(5)

Hvilket land?.....

- Valgt(6)
- Udpeget til posten(7).

Kommentar:.....
.....

68. Er du medlem af en eller flere fagforeninger?

Ja(1) Nej(2)

Hvis ja, angiv

Foreningens/ foreningernes navn(e):.....

Tidsrum:

Medlemsskabets art. SØt gerne flere krydser.

Aktiv(4)

Passiv(5)

Delt(6)

Andet..... (99)

Kommentar:.....

69. (52) Tillidsposter i fagpolitisk arbejde, f.eks. redaktør af fagligt tidsskrift, valgt bestyrelsesmedlem af en kreds eller faglig sammenslutning. SF t gerne flere krydser.

Art:.....

Tidsrum:

Institution:

Sted:.....

Danmark(4)

Udlandet(5)

Hvilket land?.....

Valgt(6)

Udpeget til posten(7)

Kommentar:.....

70. Har du eller har du haft ansættelse i Dansk Sygeplejeråd centralt dvs. Vimmelskiftet.

Art:.....

Tidsrum:

Institution/afdeling:.....

SØt gerne flere krydser.

☞ Opfordret(4)

☞ Spgt stillingen(5)

Kommentar:.....

.....

Vedrrrende sprrgsmDlene 71-224: SprrgsmDlene er i princippet gentaget seks gange, vedrrrende hhv. kandidatuddannelsen i sygepleje pD Danmarks Sygeplejerskehrjskole, Masters of Public Health-uddannelsen, kandidatuddannelsen pD universitetet eller tilsvarende, forsker-uddannelsen til magistergrad, forskeruddannelsen til ph.d.-grad og forskere der har eller er ved at erhverve sig en doktorgrad. Besvar kun det som er relevant for dit professionelle liv.

71. Er du i gang med en kandidatuddannelse i sygepleje? (Ved kandidatuddannelse i sygepleje forstDs en uddannelse der leder til cand.cur.-grad fra Danmarks Sygeplejerskehrjskole eller tilsvarende ikke universitetstilknyttet grad, f.eks. fra udlandet).

☞ Ja(1)

☞ Nej(2)

Hvis ja:

PA hvilke betingelser? SØt kun Øt kryds.

☞ Fra 1. Semester(4)

☞ Fra 2. Semester(5)

☞ Som dispensat(6)

☞ Andet(99)

Hvilket Δr blev du antaget til kandidatuddannelsen i sygepleje?.....

Vejleder(e) (Angiv navn, titel, faglig baggrund, forskningstilgang):

.....

Kommentar:.....

.....

72. Er du i gang med en Masters of Public Health-uddannelse (Ved en Masters of Public Health-uddannelse forstDs en uddannelse der leder til en master-grad i folkesundheds-

videnskab, almindeligvis fra *ikke universitetstilknyttede* institutioner, eller tilsvarende.)

Ja(1) Nej(2)

Hvis ja:

PΔ hvilke betingelser? SØt kun Øt kryds.

Modulopdelt undervisning(4) Semesteropdelt undervisning(5)

Som dispensat(6) Xbent Universitet(7)

Hvilket Δr blev du antaget til Masters of Public Health-uddannelsen?

Hvilken by?

Evt. fakultet:.....

Evt. institut:.....

Hvilket land?.....

Vejleder(e) (Angiv navn, titel, faglig baggrund, forskningstilgang):

.....

Kommentar:.....

.....

73. Er du i gang med en *akademisk grunduddannelse* ved universiteterne? (Ved akademisk grunduddannelse forstås en uddannelse der leder til bachelorgrad og herefter kandidatgrad pΔ universitetet, eller tilsvarende, f.eks. *Danmarks LFrerhrjskole*).

Ja(1) Nej(2)

Hvis ja:

Hvilket Δr blev du antaget til den akademiske grunduddannelse?

Hvilket sted?.....

Land:.....

Fakultet:.....

Institut:.....

Vejleder(e) (Angiv navn, titel, faglig baggrund, forskningstilgang):

.....
.....
.....

Kommentar:.....

.....

74. (1) Er du i gang med en *forskeruddannelse*? (Ved en forskeruddannelse forstås en uddannelse der leder til en magistergrad og/eller en ph.d.-grad).

Ja(1)

Nej(2)

Hvis ja, angiv hvilken. Sæt kun ét kryds.

Magistergrad(4)

Ph.d.-grad(5)

Hvilket år blev du antaget til forskeruddannelse?.....

Hvilket sted?.....

Land:.....

Fakultet:.....

Institut:.....

Hvem var vejleder(e) (Angiv navn, titel, faglig baggrund, forskningstilgang):

.....
.....
.....

Kommentar:.....

.....

75. (1) Er du i gang med at skrive på en *doktordisputat*?

☞ Ja(1)

☞ Nej(2)

Hvis ja, hvornår begyndte du at skrive på din doktordisputats?

Kommentar:.....

76. (1) Har du afsluttet en kandidatuddannelse i sygepleje ved Danmarks Sygeplejerskole eller tilsvarende ikke-universitetstilknyttet institution?

☞ Ja(1)

☞ Nej(2)

Hvis ja,

Hvilket år blev du antaget hertil?

Og hvornår afsluttede du kandidatuddannelsen i sygepleje?

Hvem var vejleder(e)? (Angiv navn, titel, og faglig baggrund/forskningstilgang):

.....

Kommentar:.....

.....

76. (1) Har du afsluttet en Masters of Public Health- uddannelse?

☞ Ja(1)

☞ Nej(2)

Hvis ja,

Hvilket år blev du antaget hertil?

Og hvornår afsluttede du Public Health-uddannelsen?

Hvem var vejleder(e)? (Angiv navn, titel, og faglig baggrund/forskningstilgang):.....

.....

Kommentar:.....
.....

77. (1) Har du afsluttet en akademisk grunduddannelse ved universiteterne eller tilsvarende?

Ja(1) Nej(2)

Hvis ja,

Hvilket Δr blev du antaget hertil?

Og hvornΔr afsluttede du den akademiske grunduddannelse?

Hvilke(t) sted(er)?.....

Land(e):.....

Fakultet(er):.....

Institut(ter):

Hvem var vejleder(e)? (Angiv navn, titel, og faglig baggrund/forskningstilgang):

.....
.....
.....

Kommentar:.....
.....

78. (1) Har du afsluttet en forskeruddannelse med en magistergrad?

Ja(1) Nej(2)

Hvis ja,

Hvilket Δr blev du antaget hertil?

Og hvornΔr afsluttede du den akademiske forskeruddannelse?.....

Hvilke(t) sted (er)?.....

Land (e):.....

Fakultet (er):.....

Institut(ter):.....

Hvem var vejleder(e)? (Angiv navn, titel, og faglig baggrund/forskningstilgang).....:

.....

Kommentar:.....

.....

78. (1) Har du afsluttet en forskeruddannelse med en *ph.d.-grad*?

Ja(1) Nej(2)

Hvis ja,

Hvilket år blev du antaget hertil?

Og hvornår afsluttede du den akademiske forskeruddannelse?.....

Hvilke(t) sted(er)?.....

Land(e):.....

Fakultet(er):.....

Institut(ter):.....

Hvem var vejleder(e)? (Angiv navn, titel, og faglig baggrund/forskningstilgang):.....

.....

Kommentar:.....

.....

79. Har du forsvaret en *doktordisputats*?

Ja(1) Nej(2)

Hvis ja, hvilket Δr forsvarede du din doktordisputats?

Hvilke(t) sted(er)?.....

Land(e):.....

Fakultet(er):.....

Institut(ter):

Kommentar:.....

.....

80. (2) Hvad var den altovervejende grund til, at du søgte ind til kandidatuddannelsen i sygepleje ved Danmarks Sygeplejerskoleskole eller tilsvarende ikke-universitetstilknyttet institution? (Vér venlig at rangordne de tre væsentligste ved at sætte et (1) for vigtigste (2) for næst vigtigste, osv)

- ☞ Mit arbejde "krævede", at jeg skulle videreudanne mig(4)
- ☞ Jeg var nysgerrig og ville skaffe mig flere kundskaber(5)
- ☞ Jeg ville undersøge et praktisk problem(6)
- ☞ Jeg ville bidrage til opbygning af sygepleje som videnskabelig disciplin(7)
- ☞ Jeg ville bidrage til at tydeliggøre sygepleje for politikere m.fl.(8)
- ☞ Jeg påvirkedes af personer i bekendtskabskredsen(9)
- ☞ Det var mest en tilfældighed(10)
- ☞ Andet, nemlig.....(99)

Kommentar:.....

.....

81. (2) Hvad var den altovervejende grund til, at du søgte ind til Masters of Public Health-uddannelsen?(Vér venlig at rangordne de tre væsentligste ved at sætte et (1) for vigtigste (2) for næst vigtigste, osv)

- ☞ Mit arbejde "krævede", at jeg skulle videreudanne mig(4)
- ☞ Jeg var nysgerrig og ville skaffe mig flere kundskaber(5)

- ☞ Jeg ville undersøge et praktisk problem(6)
- ☞ Jeg ville bidrage til opbygning af sygepleje som videnskabelig disciplin(7)
- ☞ Jeg ville bidrage til at tydeliggøre sygepleje for politikere m.fl.(8)
- ☞ Jeg påvirkedes af personer i bekendtskabskredsen(9)
- ☞ Det var mest en tilfældighed(10)
- ☞ Andet, nemlig (99)

Kommentar:.....

82. (2) Hvad var den altovervejende grund til, at du søgte ind til den akademiske grunduddannelse ved universiteterne eller tilsvarende? (Vér venlig at rangordne de tre væsentligste ved at sætte et (1) for vigtigste (2) for næstvigtigste, osv)

- ☞ Mit arbejde "krævede", at jeg skulle videreudanne mig(4)
- ☞ Jeg var nysgerrig og ville skaffe mig flere kundskaber(5)
- ☞ Jeg ville undersøge et praktisk problem(6)
- ☞ Jeg ville bidrage til opbygning af sygepleje som videnskabelig disciplin(7)
- ☞ Jeg ville bidrage til at tydeliggøre sygepleje for politikere m.fl.(8)
- ☞ Jeg påvirkedes af personer i bekendtskabskredsen(9)
- ☞ Det var mest en tilfældighed(10)
- ☞ Andet, nemlig (99)

Kommentar:.....

83. (2) Hvad var den altovervejende grund til, at du søgte ind til den akademiske forskeruddannelse for at få en magistergrad? (Vér venlig at rangordne de tre væsentligste ved at sætte et (1) for vigtigste (2) for næstvigtigste, osv)

- ☞ Mit arbejde "krævede", at jeg skulle videreudanne mig(4)
- ☞ Jeg var nysgerrig og ville skaffe mig flere kundskaber(5)

- ☞ Jeg ville undersøge et praktisk problem(6)
- ☞ Jeg ville bidrage til opbygning af sygepleje som videnskabelig disciplin(7)
- ☞ Jeg ville bidrage til at tydeliggøre sygepleje for politikere m.fl.(8)
- ☞ Jeg påvirkedes af personer i bekendtskabskredsen(9)
- ☞ Det var mest en tilfældighed(10)
- ☞ Andet, nemlig.....(99)

Kommentar:.....
.....

84. (2) Hvad var den altovervejende grund til, at du søgte ind til den akademiske forskeruddannelse for at få en *ph.d.-grad*? (Vér venlig at rangordne de tre væsentligste ved at sætte et (1) for vigtigste (2) for næstvigtigste, osv)

- ☞ Mit arbejde "krævede", at jeg skulle videreudanne mig(4)
- ☞ Jeg var nysgerrig og ville skaffe mig flere kundskaber(5)
- ☞ Jeg ville undersøge et praktisk problem(6)
- ☞ Jeg ville bidrage til opbygning af sygepleje som videnskabelig disciplin(7)
- ☞ Jeg ville bidrage til at tydeliggøre sygepleje for politikere m.fl.(8)
- ☞ Jeg påvirkedes af personer i bekendtskabskredsen(9)
- ☞ Det var mest en tilfældighed(10)
- ☞ Andet, nemlig.....(99)

Kommentar:.....
.....

85. (2) Hvad var den altovervejende grund til, at du valgte at skrive en *doktordisputat*? (Vér venlig at rangordne de tre væsentligste ved at sætte et (1) for vigtigste (2) for næstvigtigste, osv).

- ☞ Mit arbejde "krævede", at jeg skulle videreudanne mig(4)
- ☞ Jeg var nysgerrig og ville skaffe mig flere kundskaber(5)

- ☞ Jeg ville undersøge et praktisk problem(6)
- ☞ Jeg ville bidrage til opbygning af sygepleje som videnskabelig disciplin(7)
- ☞ Jeg ville bidrage til at tydeliggøre sygepleje for politikere m.fl.(8)
- ☞ Jeg påvirkedes af personer i bekendtskabskredsen(9)
- ☞ Det var mest en tilfældighed(10)
- ☞ Andet, nemlig (99)

Kommentar:.....

86. (3) Hvilke motiver var der for at vælge netop den institution, som du valgte til din kandidatuddannelse i sygepleje ved Danmarks Sygeplejerskoleskole eller tilsvarende ikke-universitetstilknyttet institution? (Hvis der er flere motiver, vær venlig at rangordne dem ved at sætte et (1) for den vigtigste, (2) for den næstvigtigste osv).

- ☞ Jeg havde i lang tid haft kontakt til mine kommende vejledere(4)
- ☞ Institutionen arbejdede med den type af spørgsmål som interesserede mig(5)
- ☞ Jeg havde gennemgået visse kurser ved institutionen(6)
- ☞ Jeg valgte den institution, som lå bedst set ud fra et geografisk synspunkt(7)
- ☞ Andre motiver, nemlig (99)

Kommentar:.....

87. (3) Hvilke motiver var der for at vælge netop den institution, som du valgte til din *Masters of Public Health*-uddannelse? (Hvis der er flere motiver, vær venlig at rangordne dem ved at sætte et (1) for den vigtigste, (2) for den næstvigtigste osv).

- ☞ Jeg havde i lang tid haft kontakt til mine kommende vejledere(4)
- ☞ Institutionen arbejdede med den type af spørgsmål som interesserede mig(5)
- ☞ Jeg havde gennemgået visse kurser ved institutionen(6)
- ☞ Jeg valgte den institution, som lå bedst set ud fra et geografisk synspunkt(7)

☞ Andre motiver, nemlig.....(99)

Kommentar:.....
.....

88. (3) Hvilke motiver var der for at vælge netop den institution, som du valgte til din akademiske grunduddannelse ved universiteterne eller tilsvarende? (Hvis der er flere motiver, vær venlig at rangordne dem ved at sætte et (1) for den vigtigste, (2) for den næst vigtigste osv).

☞ Jeg havde i lang tid haft kontakt til mine kommende vejledere(4)

☞ Institutionen arbejdede med den type af spørgsmål som interesserede mig(5)

☞ Jeg havde gennemgået visse kurser ved institutionen(6)

☞ Jeg valgte den institution, som lå bedst set ud fra et geografisk synspunkt(7)

☞ Andre motiver, nemlig.....(99)

Kommentar:.....
.....

89. (3) Hvilke motiver var der for at vælge netop den institution, som du valgte til din akademiske forskeruddannelse for at få en *magistergrad*? (Hvis der er flere motiver, vær venlig at rangordne dem ved at sætte et (1) for den vigtigste, (2) for den næst vigtigste osv).

☞ Jeg havde i lang tid haft kontakt til mine kommende vejledere(4)

☞ Institutionen arbejdede med den type af spørgsmål som interesserede mig(5)

☞ Jeg havde gennemgået visse kurser ved institutionen(6)

☞ Jeg valgte den institution, som lå bedst set ud fra et geografisk synspunkt(7)

☞ Andre motiver, nemlig.....(99)

Kommentar:.....
.....

90. (3) Hvilke motiver var der for at vælge netop den institution, som du valgte til din

akademiske forskeruddannelse for at få en *ph.d.-grad*? (Hvis der er flere motiver, vær venlig at rangordne dem ved at sætte et (1) for den vigtigste, (2) for den næst vigtigste osv).

Jeg havde i lang tid haft kontakt til mine kommende vejledere(4)

Institutionen arbejdede med den type af spørgsmål som interesserede mig(5)

Jeg havde gennemgået visse kurser ved institutionen(6)

Jeg valgte den institution, som lå bedst set ud fra et geografisk synspunkt(7)

Andre motiver, nemlig..... (99)

Kommentar:.....

91. (3) Hvilke motiver var der for at vælge netop den institution, som du valgte da du skulle indlevere din *doktordisputat*? (Hvis der er flere motiver, vær venlig at rangordne dem ved at sætte et (1) for den vigtigste, (2) for den næst vigtigste osv).

Jeg havde i lang tid haft kontakt til mine kommende vejledere(4)

Institutionen arbejdede med den type af spørgsmål som interesserede mig(5)

Jeg havde gennemgået visse kurser ved institutionen(6)

Jeg valgte den institution, som lå bedst set ud fra et geografisk synspunkt(7)

Andre motiver, nemlig..... (99)

Kommentar:.....

92. (4) Overvejede du at søge til en anden institution for at gennemføre din kandidatuddannelse i sygepleje?

Ja(1) Nej(2)

Hvis ja, hvorfor?.....

Kommentar:.....

93. (4) Overvejede du at søge til en anden institution for at gennemgå din *Master of Public Health-uddannelse*?

Ja(1) Nej(2)

Hvis ja,hvorfor?

Kommentar:.....

94. (4) Overvejede du at søge til en anden institution for at gennemgå din *akademiske grunduddannelse* ved universiteterne, eller tilsvarende?

Ja(1) Nej(2)

Hvis ja,hvorfor?

Kommentar:.....

95. (4) Overvejede du at søge til en anden institution for at gennemgå din akademiske forskeruddannelse med henblik på at få en *magistergrad*?

Ja(1) Nej(2)

Hvis ja,hvorfor?

Kommentar:.....

96. (4) Overvejede du at søge til en anden institution for at gennemgå din akademiske forskeruddannelse med henblik på at få en *ph.d.-grad*?

Ja(1) Nej(2)

Hvis ja,hvorfor?

Kommentar:.....

97. (4) Overvejede du at søge til en anden institution for din *doktordisputering*?

Ja(1) Nej(2)

Hvis ja, hvorfor?

Kommentar:.....

98. (5) Har du overvejet at skifte institution under din kandidatuddannelse i sygepleje?

Ja(1) Nej(2)

Hvis ja, hvorfor?

Kommentar:.....

99. (5) Har du overvejet at skifte institution under din *Masters of Public Health*-uddannelse?

Ja(1) Nej(2)

Hvis ja, hvorfor?

Kommentar:.....

100. (5) Har du overvejet at skifte institution under den akademiske grunduddannelse ved universiteterne eller tilsvarende?

Ja(1) Nej(2)

Hvis ja, hvorfor?

Kommentar:.....

101. (5) Har du overvejet at skifte institution under den akademiske forskeruddannelse der leder til *magistergrad*?

Ja(1) Nej(2)

Hvis ja, hvorfor?

Kommentar:.....

102. (5) Har du overvejet at skifte institution under den akademiske forskeruddannelse til ph.d.-grad?

Ja(1) Nej(2)

Hvis ja, hvorfor?

Kommentar:.....

103. (6) Ideen til mit afsluttende *speciale* ved *kandidateksamenen i sygepleje* kom hovedsagelig fra (sF t kun Jt kryds)

Mig selv(4) Vejlederen(5) Andet sted(99)

Kommentar:.....

104. (6) Ideen til min afsluttende *Masters of Public Health-afhandling* kom hovedsagelig fra (sF t kun Jt kryds)

Mig selv(4) Vejlederen(5) Andet sted(99)

Kommentar:.....

105. (6) Ideen til mit afsluttende *speciale* ved den *akademiske grunduddannelse* ved universiteterne eller tilsvarende kom hovedsagelig fra (sF t kun Jt kryds)

Mig selv(4) Vejlederen(5) Andet sted(99)

Kommentar:.....

106. (6) Ideen til mit afsluttende *forskningsprojekt* i forbindelse med min *magistergrad* kom hovedsagelig fra (sF t kun Jt kryds)

Mig selv(4) Vejlederen(5) Andet sted(99)

Kommentar:.....

107. (6) Ideen til mit afsluttende *forskningsprojekt* i forbindelse med min *ph.d.-grad* kom hovedsagelig fra (sF t kun J t kryds)

Mig selv(4)

Vejlederen(5)

Andet sted(99)

Kommentar:.....

.....

108. (6) Ideen til min *doktordisputats* kom hovedsagelig fra (sF t kun J t kryds)

Mig selv(4)

Andet sted(99)

Kommentar:.....

.....

109. (7) Indgik dit afsluttende *speciale* ved *kandidatuddannelsen i sygepleje* som del af et større forskningsprogram eller fF lles problematikker ved institutionen?

Ja(1)

Nej(2)

Hvis ja, præciser:.....

Kommentar:.....

.....

110. (7) Indgik dit afsluttende *Masters of Public Health-afhandling* som del af et større forskningsprogram eller fF lles problematikker ved institutionen?

Ja(1)

Nej(2)

Hvis ja, præciser:.....

Kommentar:.....

.....

111. (7) Indgik dit afsluttende *speciale* ved den *akademiske grunduddannelse* ved universiteterne eller tilsvarende som del af et større forskningsprogram eller fF lles problematikker ved institutionen?

Ja(1)

Nej(2)

Hvis ja, præciser:.....

Kommentar:.....
.....

112. (7) Indgik dit afsluttende *forskningsprojekt* der ledte til *magistergraden* som del af et str rre forskningsprogram eller fF lles problematikker ved institutionen?

Ja(1) Nej(2)

Hvis ja, prΦciser:.....

Kommentar:.....
.....

113. (7) Indgik dit afsluttende *forskningsprojekt* der ledte til *ph.d.-graden* som del af et str rre forskningsprogram eller fF lles problematikker ved institutionen?

Ja(1) Nej(2)

Hvis ja, prΦciser:.....

Kommentar:.....
.....

114. (7) Indgik din *doktor*disputats som del af et str rre forskningsprogram eller fF lles problematikker ved institutionen?

Ja(1) Nej(2)

Hvis ja, prΦciser:.....

Kommentar:.....
.....

115. (8) Har du gennemgDet nogle studieforberedende kurser fr du blev antaget til *kandidatuddannelsen i sygepleje*?

Ja(1) Nej(2)

Hvis ja, angiv

Kursusbetegnelse:

Evt. point:

Sted:.....

Emne:

Diploma:.....

Eksamensbevis:.....

Grad:.....

Undervisere (Angiv titel, grad og forskningsmæssig tilgang):.....

.....

.....

Kommentar:.....

.....

116. (8) Har du gennemgået nogle studieforberevende kurser før du blev antaget til *Masters of Public Health-uddannelsen*?

Ja(1) Nej(2)

Hvis ja, angiv

Kursusbetegnelse:.....

Evt. point:.....

Sted:.....

Emne:.....

Diploma:.....

Eksamensbevis:.....

Grad:.....

Undervisere (Angiv titel, grad og forskningsmæssig tilgang):.....

.....

.....

Kommentar:.....

.....

117. (8) Har du gennemgået nogle studieforberevende kurser før du blev antaget til den

akademiske grunduddannelse ved universiteterne eller tilsvarende?

☞ Ja(1) ☞ Nej(2)

Hvis ja, angiv

Kursusbetegnelse:

Evt. point:

Sted:.....

Emne:

Diploma:.....

Eksamensbevis:.....

Grad:.....

Undervisere (Angiv titel, grad og forskningsmØssig tilgang):.....

.....

.....

Kommentar:.....

.....

118. (8) Har du gennemgDet nogle forskerforberedende kurser fØr du blev antaget til forskeruddannelsen der ledte til din *magistergrad*?

☞ Ja(1) ☞ Nej(2)

Hvis ja

Kursusbetegnelse:

Evt. point:

Sted:.....

Emne:

Diploma:.....

Grad:.....

Undervisere (Angiv titel, grad og forskningsmæssig tilgang):.....

.....

.....

Kommentar:.....

.....

119. (8) Har du gennemgået nogle forskerforberedende kurser før du blev antaget til forskeruddannelsen der ledte til din *ph.d.-grad*?

Ja(1) Nej(2)

Hvis ja

Kursusbetegnelse:.....

Evt. point:.....

Sted:.....

Emne:.....

Diploma:.....

Grad:.....

Undervisere (Angiv titel, grad og forskningsmæssig tilgang):.....

.....

.....

Kommentar:.....

.....

120. (8) Har du gennemgået nogle forskerforberedende kurser før du skrev din *doktor-disputats*?

Ja(1) Nej(2)

Hvis ja

Kursusbetegnelse:.....

Evt. point:

Sted:.....

Emne:

Diploma:.....

Grad:.....

Undervisere (Angiv titel, grad og forskningsmØssig tilgang):.....

.....

.....

Kommentar:.....

.....

121. (9) Angiv betegnelse og omfang, evt. point, sted og emne samt undervisere for de kandidatuddannelseskurser i sygepleje, du har gennemgDet! (Vedlf g evt. beskrivelse heraf i bilag).

Kursusbetegnelse:

Evt. point:

Sted:.....

Emne:

Undervisere (Angiv titel, grad og forskningsmØssig tilknytning):.....

.....

.....

Kommentar:.....

.....

122. (9) Angiv betegnelse og omfang, evt. point, sted og emne samt undervisere for de Masters of Public Health-uddannelseskurser, du har gennemgDet! (Vedlf g evt. beskrivelse heraf i bilag).

(Vedlf g evt. beskrivelse heraf i bilag).

Kursusbetegnelse:.....

Evt. point:.....

Sted:.....

Emne:.....

Undervisere (Angiv titel, grad og forskningsmæssig tilknytning):.....

.....

.....

Kommentar:.....

.....

123.(9) Angiv betegnelse og omfang, evt. point, sted og emne samt undervisere for de akademiske grunduddannelseskurser ved universiteterne eller tilsvarende, du har gennemgÅet! (VedlÅg evt. beskrivelse heraf i bilag).

Kursusbetegnelse:.....

Evt. point:.....

Sted:.....

Emne:.....

Undervisere(Angiv titel, grad og forskningsmæssig tilknytning):.....

.....

.....

Kommentar:.....

.....

124. (9) Angiv betegnelse og omfang, evt. point, sted og emne samt undervisere for de akademiske forskerkurser, du har gennemgÅet med henblik pÅ din *magistergrad*! (VedlÅg evt. beskrivelse heraf i bilag).

(VedlÅg evt. beskrivelse heraf i bilag).

Kursusbetegnelse:.....

Evt. point:

Sted:.....

Emne:

Undervisere(Angiv titel, grad og forskningsmØssig tilknytning):.....

.....

.....

Kommentar:.....

.....

125. (9) Angiv betegnelse og omfang, evt. point, sted og emne samt undervisere for de akademiske forskerkurser, du har gennemgØdet med henblik pØ din *ph.d.-grad!* (Vedlf g evt. beskrivelse heraf i bilag).

Kursusbetegnelse:

Evt. point:

Sted:.....

Emne:

Undervisere(Angiv titel, grad og forskningsmØssig tilknytning):.....

.....

.....

Kommentar:.....

.....

126. (9) Angiv betegnelse og omfang, evt. point, sted og emne samt undervisere for de akademiske forskerkurser, du har gennemgØdet imens du skrev din *doktordisputats!* (Vedlf g evt. beskrivelse heraf i bilag).

Kursusbetegnelse:

Evt. point:

Sted:.....

Emne:.....

Undervisere (Angiv titel, grad og forskningsmæssig tilknytning):.....

.....

.....

Kommentar:.....

.....

127. (10) Det kan opfattes både som en fordel og som en ulempe at tilhøre en "ny" gruppe blandt de studerende inden for de akademiske grunduddannelser ved universiteterne eller tilsvarende. Har du oplevet nogen modstand inden for den institution, hvor du er eller var tilknyttet som studerende, fordi du (også) er sygeplejerske?

Ja(1) Nej(2)

Kommentar:.....

.....

128. (10) Det kan opfattes både som en fordel og som en ulempe at tilhøre en "ny" gruppe blandt de studerende inden for kandidatuddannelsen i sygepleje. Har du oplevet nogen modstand som studerende, fordi du (også) har en akademisk grunduddannelse ved universiteterne?

Ja(1) Nej(2)

Kommentar:.....

.....

129. (10) Det kan opfattes både som en fordel og som en ulempe at tilhøre en "ny" gruppe blandt de studerende inden for de akademiske forskeruddannelser der leder til en magistergrad. Har du oplevet nogen modstand inden for den institution, hvor du er eller var tilknyttet som forsker, fordi du (også) er sygeplejerske?

Ja(1) Nej(2)

Kommentar:.....

.....

.....
130. (10) Det kan opfattes både som en fordel og som en ulempe at tilhøre en "ny" gruppe blandt de studerende inden for de akademiske forskeruddannelser der leder til en *ph.d.-grad*. Har du oplevet nogen modstand inden for den institution, hvor du er eller var tilknyttet som forsker, fordi du (også) er sygeplejerske?

Ja(1) Nej(2)

Kommentar:.....
.....

131. (10) Det kan opfattes både som en fordel og som en ulempe at tilhøre en "ny" gruppe blandt de studerende inden for de akademiske forskeruddannelser der leder til en *ph.d.-grad* i sygepleje. Har du oplevet nogen modstand inden for den institution hvor du er eller var tilknyttet som forsker fordi du (også) har en akademisk grunduddannelse eller en magistergrad fra de etablerede universiteter?

Ja(1) Nej(2)

Kommentar:.....
.....

132. (10) Det kan opfattes både som en fordel og som en ulempe at tilhøre en "ny" gruppe blandt de forskere der skriver på en doktordisputats i sygepleje. Har du oplevet nogen modstand inden for den institution hvor du er eller var tilknyttet som forsker fordi du (også) har en akademisk grunduddannelse, en magistergrad eller en *ph.d.-grad* fra de etablerede universiteter?

Ja(1) Nej(2)

Kommentar:.....
.....

133. (10) Det kan opfattes både som en fordel og som en ulempe at tilhøre en "ny" gruppe blandt forskere der skriver på en *doktordisputats*. Har du oplevet nogen modstand inden for den institution, hvor du afleverede din disputats, fordi du (også) er sygeplejerske?

Ja(1) Nej(2)

Kommentar:.....

134. (11) Deltog/deltager du under din kandidatuddannelse i sygepleje i nogle "interessegrupper" for kandidatstuderende sygeplejersker?

Ja(1) Nej(2)

Kommentar:.....

135. (11) Deltog/deltager du under din Masters of Public Health-uddannelse i nogle "interessegrupper" for Public Health-studerende sygeplejersker?

Ja(1) Nej(2)

Kommentar:.....

136. (11) Deltog/deltager du under din akademiske grunduddannelse ved universiteterne eller tilsvarende i nogle "interessegrupper" for universitetsstuderende sygeplejersker?

Ja(1) Nej(2)

Kommentar:.....

137. (11) Deltog/deltager du under din akademiske forskeruddannelse til *magistergrad* i nogle "interessegrupper" for forskningsinteresserede sygeplejersker?

Ja(1) Nej(2)

Kommentar:.....

138. (11) Deltog/deltager du under din akademiske forskeruddannelse til *ph.d.-grad* i nogle "interessegrupper" for forskningsinteresserede sygeplejersker?

Ja(1) Nej(2)

Kommentar:.....

.....
139. (11) Deltog/deltager du undervejs mens du skrev pD din *doktor*disputats i nogle "interessegrupper" for forskningsinteresserede sygeplejersker?

☞ Ja(1) ☞ Nej(2)

Kommentar:.....
.....

140. (12) Relationen mellem vejledere og studerende under en *kandidatuddannelse i sygepleje* er af stor betydning. FortF I kort om noget som du mener karakteriserer jeres relation(er)!

Kommentar:.....
.....

141. (12) Relationen mellem vejledere og studerende under en *Masters of Public Health-uddannelse* er af stor betydning. FortF I kort om noget som du mener karakteriserer jeres relation(er)!

Kommentar:.....
.....

142. (12) Relationen mellem vejledere og studerende under en *akademisk grunduddannelse* ved universiteterne eller tilsvarende er af stor betydning. FortF I kort om noget som du mener karakteriserer jeres relation(er)!

Kommentar:.....
.....

143. (12) Relationen mellem vejledere og studerende under en akademisk forskeruddannelse til *magistergrad* er af stor betydning. FortF I kort om noget som du mener karakteriserer jeres relation(er)!

Kommentar:.....
.....

144. (12) Relationen mellem vejledere og studerende under en akademisk

forskeruddannelse til *ph.d.-grad* er af stor betydning. Fortæl kort om noget som du mener karakteriserer jeres relation(er)!

Kommentar:.....

145. (13) Hvis du ikke har/havde en vejleder, som også var sygeplejerske som vejleder/medvejleder mens du gik på *kandidatuddannelsen i sygepleje*, mener du da, at det ville have været tilfredsstillende at have haft det?

Ja(1) Nej(2)

Kommentar:.....

146. (13) Hvis du ikke har/havde en vejleder, som også var sygeplejerske som vejleder/medvejleder mens du gik på *Masters of Public Health-uddannelsen*, mener du da, at det ville have været tilfredsstillende at have haft det?

Ja(1) Nej(2)

Kommentar:.....

147. (13) Hvis du ikke har/havde en vejleder, som også var sygeplejerske som vejleder/medvejleder mens du gik på den *akademiske grunduddannelse* ved universiteterne eller tilsvarende, mener du da, at det ville have været tilfredsstillende at have haft det?

Ja(1) Nej(2)

Kommentar:.....

148. (13) Hvis du ikke har/havde en vejleder, som også havde en grad i sygepleje (cand.cur. el.l) som vejleder/medvejleder mens du gik på *kandidatuddannelsen i sygepleje*, mener du da, at det ville have været tilfredsstillende at have haft det?

Ja(1) Nej(2)

Kommentar:.....
.....

149. Hvis du ikke har/havde en vejleder/medvejleder, som ogsD havde en akademisk grunduddannelse, en magistergrad, en ph.d.-grad eller en doktorgrad fra de etablerede universiteter, mens du gik pD kandidatuddannelsen i sygepleje, mener du da at det ville have vF ret vF rdifuldt at have haft det?

☞ Ja(1) ☞ Nej(2)

Kommentar:.....
.....

150. (13) Hvis du ikke har/havde en vejleder, som ogsD var sygeplejerske som vejleder/medvejleder, mens du gik pD den akademiske forskeruddannelse til magistergraden, mener du da, at det ville have vF ret vF rdifuldt at have haft det?

☞ Ja(1) ☞ Nej(2)

Kommentar:.....
.....

151. (13) Hvis du ikke har/havde en vejleder, som ogsD var sygeplejerske som vejleder/medvejleder, mens du gik pD den akademiske forskeruddannelse til ph.d.-graden, mener du da, at det ville have vF ret vF rdifuldt at have haft det?

☞ Ja(1) ☞ Nej(2)

Kommentar:.....
.....

152. (14) Hvordan financerede/finansierer du hovedsagelig din kandidatuddannelse i sygepleje? (Angiv gerne forskellige tidsperioder for forskellige mDder at financiere studierne!)

- ☞ Arbejde uden for institutionen(4)
- ☞ Statens Uddannelsesstøtte(5)
- ☞ Uddannelsesorlov(6).....

- ☞ Forskerassistentstilling(7).....
- ☞ ForskningsrΔdsmidler (angiv hvilket forskningsrΔd)(8).....
- ☞ Dansk SygeplejerΔd(9)
- ☞ Private fondsmidler(10).....
- ☞ Arbejdsgiverbetalt(11).....
- ☞ Anden mΔde, nemlig..... (99)

Kommentar:.....

153. (14) Hvordan financierede/finansierer du hovedsagelig din *Masters of Public Health-uddannelse*? (Angiv gerne forskellige tidsperioder for forskellige mDder at financiere studierne!)

- ☞ Arbejde uden for institutionen(4).....
- ☞ Statens Uddannelsesstptte(5).....
- ☞ Uddannelsesorlov(6).....
- ☞ Forskerassistentstilling(7).....
- ☞ ForskningsrΔdsmidler (angiv hvilket forskningsrΔd)(8).....
- ☞ Dansk SygeplejerΔd(9)
- ☞ Private fondsmidler(10).....
- ☞ Arbejdsgiverbetalt(11).....
- ☞ Anden mΔde, nemlig..... (99)

Kommentar:.....

154.(14) Hvordan financierede/finansierer du hovedsagelig din *akademiske grunduddannelse* ved universiteterne eller tilsvarende? (Angiv gerne forskellige tidsperioder for forskellige mDder at financiere studierne!)

- ☞ Arbejde uden for institutionen(4).....

- ☞ Statens Uddannelsesstøtte(5)
- ☞ Uddannelsesorlov(6).....
- ☞ Forskerassistentstilling(7)
- ☞ Forskningsrådsmidler (angiv hvilket forskningsråd)(8).....
- ☞ Dansk Sygeplejeråd(9).....
- ☞ Private fondsmidler(10).....
- ☞ Arbejdsgiverbetalt(11)
- ☞ Anden måde, nemlig..... (99)

Kommentar:.....
.....

155. (14) Hvordan financierede/finansierer du hovedsagelig din akademiske forskeruddannelsesstudier til *magistergraden*? (Angiv gerne forskellige tidsperioder for forskellige måder at financiere studierne!)

- ☞ Arbejde uden for institutionen(4)
- ☞ Statens Uddannelsesstøtte(5)
- ☞ Uddannelsesorlov(6).....
- ☞ Forskerassistentstilling(7)
- ☞ Forskningsrådsmidler (angiv hvilket forskningsråd)(8).....
- ☞ Dansk Sygeplejeråd(9).....
- ☞ Private fondsmidler(10).....
- ☞ Arbejdsgiverbetalt(11)
- ☞ Anden måde, nemlig..... (99)

Kommentar:.....
.....

156. (14) Hvordan financierede/finansierer du hovedsagelig din akademiske forskeruddannelsesstudier til *ph.d.-graden*? (Angiv gerne forskellige tidsperioder for

forskellige mDder at financiere studierne!)

- ☞ Arbejde uden for institutionen(4).....
- ☞ Statens Uddannelsesstøtte(5).....
- ☞ Uddannelsesorlov(6).....
- ☞ Forskerassistentstilling(7).....
- ☞ Forskningsrådsmidler (angiv hvilket forskningsråd)(8).....
- ☞ Dansk Sygeplejeråd(9)
- ☞ Private fondsmidler(10).....
- ☞ Arbejdsgiverbetalt(11).....
- ☞ Anden måde, nemlig..... (99)

Kommentar:.....

.....

157. (14) Hvordan financerede/finansierer du hovedsagelig arbejdet med din *doktor-disputats*? (Angiv gerne forskellige tidsperioder for forskellige mDder at financiere arbejdet!)

- ☞ Arbejde uden for institutionen(4).....
- ☞ Statens Uddannelsesstøtte(5).....
- ☞ Uddannelsesorlov(6).....
- ☞ Forskerassistentstilling(7).....
- ☞ Forskningsrådsmidler (angiv hvilket forskningsråd)(8).....
- ☞ Dansk Sygeplejeråd(9)
- ☞ Private fondsmidler(10).....
- ☞ Arbejdsgiverbetalt(11).....
- ☞ Anden måde, nemlig..... (99)

Kommentar:.....

.....
158. (15) Hvis du har/havde arbejde mens du gik pD *kandidatuddannelsen i sygepleje* (udenfor institutionen), arbejder/arbejdede du da som: (SF t gerne flere krydser).

- Sygeplejerske(4) Sygeplejefører(5) Afdelingsfører(6)
 Administrator(7) Andet, nemlig (99)

Kommentar:.....
.....

159. (15) Hvis du har/havde arbejde mens du gik pD *Masters of Public Health-uddannelsen* (udenfor institutionen), arbejder/arbejdede du da som: (SF t gerne flere krydser).

- Sygeplejerske(4) Sygeplejefører(5) Afdelingsfører(6)
 Administrator(7) Andet, nemlig (99)

Kommentar:.....
.....

160. (15) Hvis du har/havde arbejde mens du gik pD den *akademiske grunduddannelse* ved universiteterne eller tilsvarende (udenfor institutionen), arbejder/arbejdede du da som: (SF t gerne flere krydser).

- Sygeplejerske(4) Sygeplejefører(5) Afdelingsfører(6)
 Administrator(7) Andet, nemlig(99)

Kommentar:.....
.....

161. (15) Hvis du har/havde arbejde mens du gik pD den akademiske forskeruddannelse der ledte til din *magistergrad* (udenfor institutionen), arbejder/arbejdede du da som: (SF t gerne flere krydser).

- Sygeplejerske(4) Sygeplejefører(5) Afdelingsfører(6)
 Administrator(7) Andet, nemlig(99)

Kommentar:.....

.....

162. (15) Hvis du har/havde arbejde mens du gik pD den akademiske forskeruddannelse der ledte til din *ph.d.-grad* (udenfor institutionen), arbejder/arbejdede du da som: (SF t gerne flere krydser).

- Sygeplejerske(4) SygeplejefDrer(5) AfdelingslDrer(6)
- Administrator(7) Andet, nemlig(99)

Kommentar:.....

.....

163. (15) Hvis du har/havde arbejde mens du skrev pD din *doktordisputats*, arbejder/arbejdede du da som: (SF t gerne flere krydser).

- Sygeplejerske(4) SygeplejefDrer(5) AfdelingslDrer(6)
- Administrator(7) Andet, nemlig(99)

Kommentar:.....

.....

164. (16) Deltog/deltager du i arbejdet med nogle tillidshverv i din tid som studerende pD *kandidatuddannelsen i sygepleje*?

- Ja(1) Nej(2)

Hvis ja, var det (sD t gerne flere krydser)

- StudienDvn(4) Institutbestyrelse(5) InstitutrDd(6)
- FakultetsrDd(7) De studerendes fagrDd(8) Andet(99)

Kommentar:.....

.....

165. (16) Deltog/deltager du i arbejdet med nogle tillidshverv i din tid som studerende pD *Masters of Public Health-uddannelsen*?

- Ja(1) Nej(2)

Hvis ja, var det (sD t gerne flere krydser)

- StudienΦvn(4) Institutbestyrelse(5) InstitutrΔd(6)
 FakultetsrΔd(7) De studerendes fagrΔd(8) Andet(99)

Kommentar:.....
.....

166. (16) Deltog/deltager du i arbejdet med nogle tillidshverv i din tid som studerende pD den akademiske grunduddannelse ved universiteterne eller tilsvarende?

- Ja(1) Nej(2)

Hvis ja, var det (sΦt gerne flere krydser)

- StudienΦvn(4) Institutbestyrelse(5) InstitutrΔd(6)
 FakultetsrΔd(7) De studerendes fagrΔd(8) Andet(99)

Kommentar:.....
.....

167. (16) Deltog /deltager du i arbejdet med nogle tillidshverv i din tid som studerende pD den akademiske forskeruddannelse der ledte til din *magistergrad*?

- Ja(1) Nej(2)

Hvis ja, var det (sΦt gerne flere krydser)

- StudienΦvn(4) Institutbestyrelse(5) InstitutrΔd(6)
 FakultetsrΔd(7) De studerendes fagrΔd(8) Andet(99)

Kommentar:.....
.....

168. (16) Deltog/deltager du i arbejdet med nogle tillidshverv i din tid som studerende pD den akademiske forskeruddannelse der ledte til din *ph.d.-grad*?

- Ja(1) Nej(2)

Hvis ja, var det (sΦt gerne flere krydser)

- StudienΦvn(4) Institutbestyrelse(5) InstitutrΔd(6)
 FakultetsrΔd(7) De studerendes fagrΔd(8) Andet(99)

Kommentar:.....
.....

169. (17) Hvem var censor/opponent pD dit afsluttende *speciale* ved kandidatuddannelsen i sygepleje?

Navn:

Stilling:.....

Disciplintilhørsforhold:.....

Kommentar:.....
.....

170. (17) Hvem var censor/opponent pD din afsluttende *Masters of Public Health-afhandling*?

Navn:

Stilling:.....

Disciplintilhørsforhold:.....

Kommentar:.....
.....

171. (17) Hvem var censor/opponent pD dit afsluttende *speciale* pD den akademiske grunduddannelse ved universiteterne eller tilsvarende?

Navn:

Stilling:.....

Disciplintilhørsforhold:.....

Kommentar:.....
.....

172. (17) Hvem var censor/opponent pD den afsluttende *forskningsrapport/afhandling* der ledte til din *magistergrad*?

Navn:

Stilling:.....

Disciplintilhrsforhold:.....

Kommentar:.....

173. (18) Angiv navne, stillingsbetegnelser, disciplintilhrsforhold og grader for de personer som deltog i bedrmmelsesudvalget pD din forskningsrapport/afhandling der ledte til din *ph.d.-grad*!

1.....

2.....

3.....

4.....

Kommentar:.....

174. (18) Angiv navne, stillingsbetegnelser, disciplintilhrsforhold og grader for de personer som deltog i bedrmmelsesudvalget pD din *doktordisputats*!

1.....

2.....

3.....

4.....

.....
 Kommentar:.....

175. Er dit speciale fra kandidatuddannelsen i sygepleje blevet publiceret i sin helhed?

Ja(1) Nej(2)

Hvis ja, angiv

Titel:.....

Xrstal:.....

Antal sider:.....

Udgivelsessted:.....

Forlag eller forskningsinstitution:

Financiering: (SØt gerne flere krydser)

Forskningsmidler(4) Egen sponsorering(5) Andet(99)

Kommentar:.....

176. Er din Masters of Public Health-afhandling blevet publiceret i sin helhed?

Ja(1) Nej(2)

Hvis ja, angiv

Titel:.....

Xrstal:.....

Antal sider:.....

Udgivelsessted:.....

Forlag eller forskningsinstitution:

Financiering: (SØt gerne flere krydser)

Forskningsmidler(4) Egen sponsorering(5) Andet(99)

Kommentar:.....
.....

177. Er dit *speciale* fra den akademiske grunduddannelse ved universiteterne eller tilsvarende blevet publiceret i sin helhed?

Ja(1) Nej(2)

Hvis ja, angiv

Titel:

Xrstal:.....

Antal sider:.....

Udgivelsessted:

Forlag eller forskningsinstitution:.....

Financiering: (SØt gerne flere krydser)

Forskningsmidler(4) Egen sponsorering(5) Andet(99)

Kommentar:.....
.....

178. Er din *forskningsrapport/afhandling* der ledte til din *magistergrad* blevet publiceret i sin helhed?

Ja(1) Nej(2)

Hvis ja, angiv

Titel:

Xrstal:.....

Antal sider:.....

Udgivelsessted:

Forlag eller forskningsinstitution:.....

Financiering: (SØt gerne flere krydser)

Forskningsmidler(4) Egen sponsorering(5) Andet(99)

Kommentar:.....

.....

179. Er din forskningsrapport/afhandling der ledte til din ph.d.-grad blevet publiceret i sin helhed?

Ja(1)

Nej(2)

Hvis ja, angiv

Titel:.....

Xrstal:.....

Antal sider:.....

Udgivelsessted:.....

Forlag eller forskningsinstitution:

Financiering: (SØt gerne flere krydser)

Forskningsmidler(4) Egen sponsorering(5) Andet(99)

Kommentar:.....

.....

180. Er din doktordisputats blevet publiceret i sin helhed?

Ja(1)

Nej(2)

Hvis ja, angiv

Titel:.....

Xrstal:.....

Antal sider:.....

Udgivelsessted:.....

Forlag eller forskningsinstitution:

Financiering: (SØt gerne flere krydser)

☞ Forskningsmidler(4) ☞ Egen sponsorering(5) ☞ Andet(99)

Kommentar:.....

.....

181. Er dit *speciale* fra kandidatuddannelsen i sygepleje publiceret i artikelform?

☞ Ja(1)

☞ Nej(2)

Hvis ja, angiv

Artikeltoverskrift:

Xrstal:.....

Tidsskrift:.....

Sprog:.....

Antal sider:.....

Andet:.....

Kommentar:.....

.....

182. Er din *Masters of Public Health*-afhandling publiceret i artikelform?

☞ Ja(1)

☞ Nej(2)

Hvis ja, angiv

Artikeltoverskrift:

Xrstal:.....

Tidsskrift:.....

Sprog:.....

Antal sider:.....

Andet:.....

Kommentar:.....

.....

183. Er dit *speciale* fra den akademiske grunduddannelse ved universitetet eller tilsvarende publiceret i artikelform?

Ja(1) Nej(2)

Hvis ja, angiv

Artikeltoverskrift:.....

Xrstal:.....

Tidsskrift:.....

Sprog:

Antal sider:.....

Andet:

Kommentar:.....

.....

184. Er din *forskningsrapport/afhandling* der ledte til din *magistergrad* publiceret i artikelform?

Ja(1) Nej(2)

Hvis ja, angiv

Artikeltoverskrift:.....

Xrstal:.....

Tidsskrift:.....

Sprog:

Antal sider:.....

Andet:

Kommentar:.....

.....

185. Er din *forskningsrapport/afhandling* der ledte til din *ph.d.-grad* publiceret i artikelform?

Ja(1)

Nej(2)

Hvis ja, angiv

Artikeloverskrift:

Xrstal:

Tidsskrift:

Sprog:

Antal sider:

Andet:

Kommentar:

.....

186. Er din *doktor*disputats publiceret i artikelform?

Ja(1)

Nej(2)

Hvis ja, angiv

Artikeloverskrift:

Xrstal:

Tidsskrift:

Sprog:

Antal sider:

Andet:

Kommentar:

.....

187. (19) Er dit *speciale* fra kandidatuddannelsen i sygepleje blevet diskuteret eller anmeldt i pressen?

Ja(1) Nej(2)

Hvis ja, angiv:

Hvilke tidsskrifter:.....

Hvilke aviser:.....

Kommentar:.....

.....

188. (19) Er din *Masters of Public Health-afhandling* blevet diskuteret eller anmeldt i pressen?

Ja(1) Nej(2)

Hvis ja, angiv:

Hvilke tidsskrifter:.....

Hvilke aviser:.....

Kommentar:.....

.....

189. (19) Er dit *speciale* fra den akademiske grunduddannelse ved universiteterne eller tilsvarende blevet diskuteret eller anmeldt i pressen?

Ja(1) Nej(2)

Hvis ja, angiv:

Hvilke tidsskrifter:.....

Hvilke aviser:.....

Kommentar:.....

.....

190. (19) Er din *forskningsrapport/afhandling* der ledte til din *magistergrad* blevet diskuteret eller anmeldt i pressen?

Ja(1) Nej(2)

Hvis ja, angiv:

Hvilke tidsskrifter:

Hvilke aviser:

Kommentar:.....

.....

191. (19) Er din forskningsrapport/afhandling der ledte til din *ph.d.-grad* blevet diskuteret eller anmeldt i pressen?

Ja(1) Nej(2)

Hvis ja, angiv:

Hvilke tidsskrifter:

Hvilke aviser:

Kommentar:.....

.....

192. (19) Er din *doktor*disputats blevet diskuteret eller anmeldt i pressen?

Ja(1) Nej(2)

Hvis ja, angiv:

Hvilke tidsskrifter:

Hvilke aviser:

Kommentar:.....

.....

193. (20) Inden for hvilken/hvilke forskningstraditioner mener du, at dit *speciale* fra kandidatuddannelsen i sygepleje hovedsagelig "hr rer hjemme"?

Kommentar:.....

.....

.....

194. (20) Inden for hvilken/hvilke forskningstraditioner mener du, at din *Masters of Public Health-afhandling* hovedsagelig "hr rer hjemme"?

Kommentar:.....

.....

.....

195. (20) Inden for hvilken/hvilke forskningstraditioner mener du, at dit *speciale* fra den akademiske grunduddannelse ved universiteterne eller tilsvarende hovedsagelig "hr rer hjemme"?

Kommentar:.....

.....

.....

196. (20) Inden for hvilken/hvilke forskningstraditioner mener du, at den *forskningsrapport/afhandling* der ledte til din *magistergrad* hovedsagelig "hr rer hjemme"?

Kommentar:.....

.....

.....

197. (20) Inden for hvilken/hvilke forskningstraditioner mener du, at den *forskningsrapport/afhandling* der ledte til din *ph.d.-grad* hovedsagelig "hr rer hjemme"?

Kommentar:.....

.....

.....

198. (20) Inden for hvilken/hvilke forskningstraditioner mener du, at din *doktordisputats* hovedsagelig "hr rer hjemme"?

Kommentar:.....

.....

.....
199. (21) Mener du, at dit *speciale fra kandidatuddannelsen i sygepleje har/har haft betydning for teoretisk arbejde (udvikling af videnskab)?*

Ja(1) Nej(2)

Hvis ja, præciser:.....
.....

Kommentar:.....
.....

200. (21) Mener du, at din *Masters of Public Health-afhandling har/har haft betydning for teoretisk arbejde (udvikling af videnskab)?*

Ja(1) Nej(2)

Hvis ja, præciser:.....
.....

Kommentar:.....
.....

201. (21) Mener du, at dit *speciale fra den akademiske grunduddannelse ved universiteterne eller tilsvarende har/har haft betydning for teoretisk arbejde (udvikling af videnskab)?*

Ja(1) Nej(2)

Hvis ja, præciser:.....
.....

Kommentar:.....
.....

202. (21) Mener du, at den *forskningsrapport/afhandling der ledte til din magistergrad har/har haft betydning for teoretisk arbejde (udvikling af videnskab)?*

Ja(1) Nej(2)

Hvis ja, præciser:.....

.....

Kommentar:.....

.....

203. (21) Mener du, at den *forskningsrapport/afhandling* der ledte til din *ph.d.-grad* har/har haft betydning for teoretisk arbejde (udvikling af videnskab)?

Ja(1)

Nej(2)

Hvis ja, præciser:.....

.....

Kommentar:.....

.....

204. (21) Mener du, at din *doktordisputats* har haft betydning for teoretisk arbejde (udvikling af videnskab)?

Ja(1)

Nej(2)

Hvis ja, præciser:.....

.....

Kommentar:.....

.....

205. (22) Mener du, at dit *speciale fra kandidatuddannelsen i sygepleje* har/har haft betydning for (sæt gerne flere krydser)

Praktisk sygeplejearbejde?

Ja(4)

Nej(5)

Sygeplejeuddannelse?

Ja(6)

Nej(7)

Sygeplejeadministration?

Ja(8)

Nej(9)

Sygeplejeforskning?

Ja(10)

Nej(11)

Kommentar:.....

.....

206. (22) Mener du, at din *Masters of Public Health*-af-handling har/har haft betydning for (sF t gerne flere krydser)

Praktisk sygeplejearbejde?	☞ Ja(4)	☞ Nej(5)
Sygeplejeuddannelse?	☞ Ja(6)	☞ Nej(7)
Sygeplejeadministration?	☞ Ja(8)	☞ Nej(9)
Sygeplejeforskning?	☞ Ja(10)	☞ Nej(11)

Kommentar:.....
.....

207. (22) Mener du, at dit *speciale* fra den akademiske grunduddannelse ved universiteterne eller tilsvarende har/har haft betydning for (sF t gerne flere krydser)

Praktisk sygeplejearbejde?	☞ Ja(4)	☞ Nej(5)
Sygeplejeuddannelse?	☞ Ja(6)	☞ Nej(7)
Sygeplejeadministration?	☞ Ja(8)	☞ Nej(9)
Sygeplejeforskning?	☞ Ja(10)	☞ Nej(11)

Kommentar:.....
.....

208. (22) Mener du, at den *forskningsrapport/afhandling* der ledte til din *magistergrad* har/har haft betydning for (sF t gerne flere krydser)

Praktisk sygeplejearbejde?	☞ Ja(4)	☞ Nej(5)
Sygeplejeuddannelse?	☞ Ja(6)	☞ Nej(7)
Sygeplejeadministration?	☞ Ja(8)	☞ Nej(9)
Sygeplejeforskning?	☞ Ja(10)	☞ Nej(11)

Kommentar:.....
.....

209. (22) Mener du, at den *forskningsrapport/afhandling* der ledte til din *ph.d.-grad* har/har haft betydning for (sF t gerne flere krydser)

Praktisk sygeplejearbejde?	☺ Ja(4)	☹ Nej(5)
Sygeplejeuddannelse?	☺ Ja(6)	☹ Nej(7)
Sygeplejeadministration?	☺ Ja(8)	☹ Nej(9)
Sygeplejeforskning?	☺ Ja(10)	☹ Nej(11)

Kommentar:.....

210. (22) Mener du, at din *doktor*disputats har/har haft betydning for (sF t gerne flere krydser)

Praktisk sygeplejearbejde?	☺ Ja(4)	☹ Nej(5)
Sygeplejeuddannelse?	☺ Ja(6)	☹ Nej(7)
Sygeplejeadministration?	☺ Ja(8)	☹ Nej(9)
Sygeplejeforskning?	☺ Ja(10)	☹ Nej(11)

Kommentar:.....

211. (23) Hvilke videnskabelige tidsskrifter lF ser du regelmF ssigt?

.....

Kommentar:.....

212. Skriftlig produktion. Medsend venligst en *publikationsliste* som prF ciserer medforfatter(e), Drstal, forlag, titel, tema, antal sider, evt. andet:

Bpger:.....

Xrbpger:.....

LØrebøger:.....

.....

Artikler:.....

.....

Referee bedømte artikler:.....

.....

Arbejdsrapporter (upublicerede):.....

.....

Interviews:.....

.....

Andet:.....

.....

Kommentar:.....

.....

213. (25) Hvor mange artikler/rapporter har du publiceret efter dit *speciale* fra kandidatuddannelsen i sygepleje? (vedlæg evt. publikationsliste).

Antal:.....

Tidsskrifter:.....

Sprog:.....

Xr:.....

Kommentar:.....

.....

214. (25) Hvor mange artikler/rapporter har du publiceret efter din *Masters of Public Health-afhandling*? (vedlæg evt. publikationsliste).

Antal:.....

Tidsskrifter:.....

Sprog:

Xr:.....

Kommentar:.....

215. (25) Hvor mange artikler/rapporter har du publiceret efter dit *speciale* fra den akademiske grunduddannelse ved universiteterne eller tilsvarende? (vedlf g evt. publikationsliste).

Antal:.....

Tidsskrifter:.....

Sprog:

Xr:.....

Kommentar:.....

216. (25) Hvor mange artikler/rapporter har du publiceret efter den forskningsrapport/afhandling der ledte til din *magistergrad*? (Vedlf g evt. publikationsliste).

Antal:.....

Tidsskrifter:.....

Sprog:

Xr:.....

Kommentar:.....

217. (25) Hvor mange artikler/rapporter har du publiceret efter den *forskningsrapport/afhandling* der ledte til din *ph.d.-grad*? (Vedlf g evt. publikationsliste).

Antal:.....

Tidsskrifter:.....

Sprog:.....

Xr:.....

Kommentar:.....

.....

218. (25) Hvor mange artikler/rapporter har du publiceret efter din *disputation*? (Vedlf g evt. publikationsliste).

Antal:.....

Tidsskrifter:.....

Sprog:.....

Xr:.....

Kommentar:.....

.....

219. (26) Har du skrevet bøger eller medvirket i eller selv redigeret antologier efter dit *speciale fra kandidatuddannelsen i sygepleje*? (Vedlf g evt. Publikationsliste).

☞ Ja(1) ☞ Nej(2)

Hvis ja, angiv

Antal:.....

.....

Titler:.....

.....

Kommentar:.....

.....

220. (26) Har du skrevet bøger eller medvirket i eller selv redigeret antologier efter din *Masters of Public Health-afhandling*?(Vedlf g evt. Publikationsliste).

☞ Ja(1) ☞ Nej(2)

Hvis ja, angiv

Antal:.....

.....

Titler:.....

.....

Kommentar:.....

.....

221. (26) Har du skrevet bøger eller medvirket i eller selv redigeret antologier efter dit speciale fra den akademiske grunduddannelse ved universiteterne eller tilsvarende? (Vedlig og evt. publikationsliste)

Ja(1)

Nej(2)

Hvis ja, angiv

Antal:.....

.....

Titler:.....

.....

Kommentar:.....

.....

222. (26) Har du skrevet bøger eller medvirket i eller selv redigeret antologier efter den forskningsrapport/afhandling der ledte til din magistergrad? (Vedlig og evt. publikationsliste)

Ja(1)

Nej(2)

Hvis ja, angiv

Antal:.....

Titler:.....

Kommentar:.....

.....
223. (26) Har du skrevet bøger eller medvirket i eller selv redigeret antologier efter den forskningsrapport/afhandling der ledte til din ph.d.-grad? (Vedlæg evt. publikationsliste)

☞ Ja(1) ☞ Nej(2)

Hvis ja, angiv

Antal:.....

Titler:.....

Kommentar:.....
.....

224. (26) Har du skrevet bøger eller medvirket i eller selv redigeret antologier efter din doktordisputering? (Vedlæg evt. publikationsliste)

☞ Ja(1) ☞ Nej(2)

Hvis ja, angiv

Antal:.....

Titler:.....

Kommentar:.....
.....

225. Skriftlig produktion som du aktuelt er i gang med.

Forskningsprojekt(er):.....

Bogprojekt(er):.....

Xrbogsprojekt(er):.....

LØrebogsprojekt(er):.....

Artikel(er):.....

Interview(s):.....

Andet:.....

Kommentar:.....

226. (55) Har du i forbindelse med dit arbejde været på besøg i udlandet (dvs. andre lande end Danmark, og ikke kun de anglo-saksiske)? Vedlæg evt. selvstændig besvarelse som supplement til curriculum vitae!

Ja(1) Nej(2)

Hvis ja, (sæt gerne flere krydser)

Arrangerede du selv besøget? Ja(4) Nej(5)

Var du indbudt? Ja(6) Nej(7)

Husker det ikke længere? Ja(8) Nej(9)

Hvilket land(e) besøgte du?.....

Hvor lang tid?.....

Hvad var anledningen til besøget/besøgene?.....

Hvem finansierede besøget/besøgene?.....

Hvilke(t) sprog skulle du beherske?.....

Kommentar:.....

227. (56) Har du studeret sygepleje eller sygeplejebestigtede emner eller andet i udlandet? Vedlæg evt. Selvstændig besvarelse som supplement til dit curriculum vitae.

Ja(1) Nej(2)

Hvis ja, i

Hvad:.....

Land(e):.....

Tidsperiode(r):.....

Kursusudbud:.....

Andet:.....

Kommentar:.....
.....

228. Har du modtaget nogle F resbevisninger i Danmark?

Ja(1) Nej(2)

Hvis ja,

Hvilke(n):.....

Sted(er):

Kommentar:.....
.....

229. Har du i forbindelse med dine uddannelser, studier, forskning og/eller nuvF rende stilling siddet i akademiske styrende organer?:

Ja(1) Nej(2)

Hvis ja, angiv hvilke (sΦt gerne flere krydser)

Institutbestyrelser(4)

VΦret medlem af institutrΔd(5)

VΦret medlem af studienΦvn(6)

VΦret medlem af studenterbevΦgelse(er)(7)

Ph.d.-udvalg(8)

Andet(99)

Tidsperiode:.....

Sted:.....

Egenskab:.....

Art:.....

Opgaver:.....

Kommentar:.....

.....

230. Har du i forbindelse med dine uddannelser, studier, forskning og/eller nuværende stilling siddet i politiske styrende organer?

Ja(1) Nej(2)

Hvis ja, angiv hvilke (sæt gerne flere krydser)

Statslige (fx sundheds-, undervisnings- og forskningsministerielle) organer(4)

Amtslige sammenhænge(5)

Kommunale udvalg(6)

Høringer(7)

Andet(99)

Tidsperiode:.....

Sted:.....

Egenskab:.....

Art:.....

Opgaver:

Kommentar:.....

.....

231. Har du opgaver i den medicinske private sektor?

Ja(1) Nej(2)

Hvis ja, angiv (sæt gerne flere krydser)

Fondsbestyrelser(4)

Konsulentvirksomhed(5)

Andet:..... (99)

Kommentar:.....

.....

232. Har du kontakter til hrjere administrationer, politikere, fagforeninger?

☞ Ja(1) ☞ Nej(2)

Hvis ja, angiv hvilke former for kontakt til hvilke instanser?.....

.....
.....

Kommentar:.....

.....

233. (22) Hvordan vurderer du din indsats som bidragyder i sygeplejens virksomheds- og forskningsfelt? Beskriv frit og/eller nF vn tre hovedvF rker, som du mener har vF ret et vF sentligt bidrag samt hvorfor du vurderer dette:

Vurdering:.....

.....

.....

.....

VΦrker:

1.....

2.....

3.....

Kommentarer:.....

.....

234. (38) Er du medlem af et officielt anerkendt forskerteam?

☞ Ja(1) ☞ Nej(2)

Hvis ja,

Hvad kaldes forskerteamet?

Hvilke andre medlemmer indgAr? (Angiv titel, grad og forskningsmΦssig tilgang)

.....

.....

.....

.....

Hvad drejer det sig om?

.....

.....

.....

Kommentar:.....

.....

235. Har forskerteamet fået finansiering?

Ja(1) Nej(2)

Hvis ja, angiv

Fond:.....

Andet:

Hvor meget?.....

Periode:.....

Kommentar:.....

.....

236. (38) Er du medlem af en ikke-formel gruppe af studerende/forskere?

Ja(1) Nej(2)

Hvis ja,

Hvad kalder I jer selv?

Hvilke andre personer indgår? (Angiv titel, grad og forskningsmæssig tilgang).....

.....

.....
Hvad drejer det sig om?

.....
Kommentar:.....
.....

237. (38) Har den ikke-formelle gruppe af studerende/forskere fået finansiering?

Ja(1) Nej(2)

Hvis ja, angiv

Fond:.....

Andet:.....

Hvor meget?

Periode:.....

Kommentar:.....
.....

238. Har du indtryk af, at du ofte bliver citeret af andre?

Ja(1) Nej(2) Ved ikke(3)

Hvis ja, (sæt gerne flere krydser)

Af hvem ? Forskere(4) Praktikere(5)

I hvilke sammenhænge?

I hvilken egenskab?.....

I en bestemt tidsperiode?.....

Kommentar:.....
.....

239. (24) Har du deltaget i forskerkonferencer (initieret og ledet af fagforeninger)?

(Vedlf g evt. bilag)

Ja(1) Nej(2)

Hvis ja,

Hvornår?

.....

Hvor mange gange?

Hvor?.....

..... +

Hvilken fagforening?.....

Har du selv bidraget?

Ja(4) Nej(5)

Hvis ja, (st gerne flere krydser)

Med posterprsentation(6)

Mundtlig prsentation(7)

Som hovedtaler(8)

Som en af de indbudte talere(9)

Andet..... (99)

Kommentar:.....

.....

240. (24) Har du deltaget i videnskabelige forskerkonferencer (initieret og ledet af videnskabsmnd/kvinder.) (Vedlf g evt. bilag)

Ja(1) Nej(2)

Hvis ja,

Hvornår?

.....

Hvor mange gange?.....

Hvor?

Hvilke videnskabsmænd/kvinder? (Angiv titel, grad og forskningsmæssig tilgang)

Har du selv bidraget?

Ja(4) Nej(5)

Hvis ja, (sæt gerne flere krydser)

Med posterpræsentation(6)

Mundtlig præsentation(7)

Som hovedtaler(8)

Som én af de indbudte talere(9)

Andet.....(99)

Kommentar:.....

241. Har du deltaget i konferencer/symposier eller lignende iøvrigt? (Vedlæg evt. bilag)

Ja(1) Nej(2)

Hvis ja,

Hvilke?

Hvor?

I hvilken egenskab?.....

Sammen med hvem? (Angiv titel, grad og forskningstilgang).....

Kommentar:.....

242. Har du arrangeret eller deltaget i arrangering af besøg af forskere/videnskabs-

mF nd/kvinder? (Vedlf g evt. bilag)

Ja(1) Nej(2)

Hvis ja,

Hvem blev inviteret? (Angiv titel, grad og forskningsmΦssig tilgang)

.....

Hvor?.....

.....

I hvilken egenskab?.....

.....

Sammen med hvem har du arrangeret bespget(ene)? (Angiv titel, grad og forskningstilgang).....

.....

Kommentar

.....

243. Har du undervist pD en hrjere videregDende uddannelse i Danmark? (Vedlf g evt. undervisningsprogram(mer)).

Ja(1) Nej(2)

Hvis ja, angiv niveau (sΦt gerne flere krydser)

Akademisk grunduddannelse ved universiteterne(4)

Kandidatuddannelse i sygepleje(5)

Forskningsuddannelse der leder til magistergrad(6)

Forskningsuddannelse der leder til ph.d.-grad(7)

Andet..... (99)

Med hvilken tematik?.....

Hvem har du undervist?.....

Hvor?.....

I hvilken egenskab?.....

Sammen med hvem? (Angiv titel, grad og forskningsmØssig tilgang)

.....

Kommentar:.....

.....

**244. Har du undervist pD grunduddannelsesnivea u for f.eks. sygeplejersker, pF dagoger?
(Vedlf g evt. undervisningsprogram(mer))**

☞ Ja(1) ☞ Nej(2)

Hvis ja,

Med hvilken tematik?.....

Hvem har du undervist?.....

Hvor?

I hvilken egenskab?.....

Sammen med hvem har du undervist? (Angiv titel, grad og forskningsmØssig tilgang)

.....

Kommentar:.....

.....

245. Er dine bøger/artikler oversat til andre sprog? (Vedlf g evt. bilag)

☞ ja(1) ☞ Nej(2)

Hvis ja,

Hvilke?.....

Hvor?

I hvilken egenskab?.....

Sammen med hvem har du skrevet de oversatte bøger/artikler? (Angiv titel, grad og forskningsmØssig tilgang)

Kommentar:.....

246. Har du deltaget i TV-udsendelser?

Ja(1) Nej(2)

Hvis ja,

Hvilke?.....

I hvilken egenskab?.....

Med hvilket bidrag?

Kommentar:.....

247. Har du deltaget i radio-udsendelser?

Ja(1) Nej(2)

Hvis ja,

Hvilke?.....

I hvilken egenskab?.....

Med hvilket bidrag?

Kommentar:.....

248. Skriver du i de offentlige medier?

Ja(1) Nej(2)

Hvis ja, (sØt gerne flere krydser)

Alt for Damerne(4) Femina(5) Aviser(6)

Samvirke(7) Andre steder(99)

I hvilken egenskab?.....

Med hvilke bidrag?

Kommentar:.....
.....

249. Skriver du anmeldelser?

Ja(1) Nej(2)

Hvis ja,

Hvilke?

I hvilken egenskab?

Med hvilket bidrag?

Kommentar:.....
.....

250. Har du ansvar for overordnet planlægning og administration af det akademiske Dr ved kandidatuddannelsen i sygepleje?

Ja(1) Nej(2)

Hvis ja, er det mht. (sæt gerne flere krydser)

- Undervisningssituation(4)
- Endringer i undervisningsforhold(5)
- Pædagogiske metoder(6)
- Universitetets organisering(7)
- Relation til Lærere(8)
- Relation til studenter(9)
- Relation til forældre(10)
- Andet(99)

Uddyb:

Kommentar:.....
.....

251. Har du ansvar for overordnet planlægning og administration af det akademiske Dr ved *Public Health*-uddannelserne?

Ja(1) Nej(2)

Hvis ja, er det mht. (sæt gerne flere krydser)

- Undervisningssituation(4)
- Endringer i undervisningsforhold(5)
- Pædagogiske metoder(6)
- Universitetets organisering(7)
- Relation til Lærere(8)
- Relation til studenter(9)
- Relation til forældre(10)
- Andet(99)

Uddyb:.....

Kommentar:.....

252. Har du ansvar for overordnet planlægning og administration af det akademiske Dr ved *universiteterne* eller tilsvarende?

Ja(1) Nej(2)

Hvis ja, er det mht. (sæt gerne flere krydser)

- Undervisningssituation(4)
- Endringer i undervisningsforhold(5)
- Pædagogiske metoder(6)
- Universitetets organisering(7)
- Relation til Lærere(8)
- Relation til studenter(9)

☞ Relation til forældre(10)

☞ Andet(99)

Uddyb:

Kommentar:.....

.....

253. (27) Hvis du fik mulighed for at invitere tre fremtrædende forelesere - inden for et hvilket som helst område og uden tanke på omkostninger - til et kursus som du leder, hvilke ville du da vælge? (Angiv navn, titel og virksomhedsområde!)

1.....

2.....

3.....

Kommentar:.....

.....

254. (28) Hvis du skulle præsentere forskning om sygepleje ved at angive "forbilledlig afhandling", hvilken ville du da vælge? (Hvis du angiver flere afhandlinger, vær venlig at rangordne dem ved at sætte et (1) for den vigtigste, (2) for den næst vigtigste osv!)

1.....

2.....

3.....

Kommentar:.....

.....

255. (29) Er der nogen afhandling eller del deraf, inden for forskning hvor sygepleje er temaet, som du anser for særligt anvendelig i dit arbejde? (Hvis du angiver flere afhandlinger, vær venlig at rangordne dem ved at sætte et (1) for den vigtigste, (2) for den næst vigtigste osv!)

1.....

2

3

Kommentar:.....

.....

256. (30) Hvis du skulle prF sentere dig for en gruppe sygeplejerskestuderende, ville du da i fr rste omgang sige, at du er (sF t kun Jt kryds!)

Studerende(4)

Forsker(5)

Sygeplejerske som studerer(6)

Sygeplejerske som forsker(7)

LØrer som studerer(8)

LØrer som forsker(9)

Sygeplejeforsker(10)

Andet, nemlig (99)

Kommentar:.....

.....

257. (31) Hvilket omrDde inden for sygepleje mener du i fr rste omgang br r komme pD tale for forskning/fortsat forskning?

Kommentar

.....

258. (32) Mener du at forskning om sygepleje i fr rste omgang br r bedrives af (sF t kun Jt kryds)

Forskere med akademisk grunduddannelse fra universiteterne og efterfølgende forskerkompetence?(4)

Forskere med en kandidatuddannelse i sygepleje og efterfølgende forskerkompetence(5)

Forskere med praktisk grunduddannelse inden for omrAdet medicin/pleje og siden forskerkurser?(6)

Forskere der har disputeret med en afhandling hvor temaet er sygepleje, men som ikke har

en akademisk grunduddannelse?(7)

☞ Forskere der har disputeret med en afhandling hvor sygepleje er temaet, men som ikke har en magistergrad?(8)

☞ Forskere der har disputeret med en afhandling hvor sygepleje er temaet, men som ikke har en ph.d.-grad?(9)

☞ Det er uinteressant hvilken uddannelsesmæssig baggrund den enkelte har forskning bør vurderes på forskningsarbejdets karakter af ny viden?(10)

☞ Jeg mener at sygepleje som videnskabelig disciplin er noget sludder. Sygepleje er et praktisk fag. Forskning er en teoretisk praktik/et teoretisk mesterskab og vedrører en helt anden form for kompetence, og har derfor intet med en praktisk praktik at gøre.(11)

☞ Forskning om sygepleje bør bedrives af kompetente forskere, og kompetencen vurderes på forskningsarbejdet.(12)

☞ Andre, nemlig(99)

Kommentar:.....

.....

259. (32) Mener du at sygeplejeforskning i første omgang bør bedrives af sygeplejersker?

☞ Ja(1)

☞ Nej(2)

Kommentar:.....

.....

260. (33) Jeg mener at sygepleje som videnskabelig disciplin organisatorisk bør (hvis der gøres flere valg, vil I da venligst rangordne dem ved at sætte et (1) for den vigtigste, (2) for den næstvigtigste osv!)

☞ Indgå i humanistisk fakultet(4)

☞ Indgå i medicinsk fakultet(5)

☞ Indgå i samfundsvidenskabelig fakultet(6)

☞ Indgå i naturvidenskabelig fakultet(7)

☞ Indgå i teologisk fakultet(8)

☞ Være uden fakultetstilnytning (dvs udenfor universitet i lighed med Center for Kulturstudier)(9)

☞ Være tværfaglig (i lighed med forskning på (kvinde)centre, dvs sæt temaet kunne være sygepleje men sæt forskningen skulle bedrives af forskere med forskellige videnskabelige tilgange)(10)

Indgå på Danmarks Sygeplejerskehøjskole ved Aarhus Universitet(11)

Udgøre et eget fakultet(12)

Det er ligegyldigt, bare man det sted har plads til at forske i/om sygepleje(12)

Andet, nemlig (99)

Kommentar:.....

261. (34) Hvilke kurser mener du absolut at forskere (sygeplejersker) i forskeruddannelse inden for sygepleje bør gennemgå?

Kommentar:.....

262. (39) Er du medlem af nogen videnskabelig forening eller videnskabeligt selskab?

Ja(1)

Nej(2)

Hvis ja, hvilken/hvilke?.....

Kommentar:.....

263. (40) Er du medlem af noget forskningsråd eller andet bevilgende organ/myndighed?

Ja(1)

Nej(2)

Hvis ja, hvilken/hvilke?.....

Kommentar:.....

264. (41) Indgår du i redaktionskomiteen for et videnskabeligt tidsskrift?

Ja(1)

Nej(2)

Hvis ja, hvilken/hvilke?.....

Kommentar:.....

.....
265. (42) Fungerer du som referee for noget videnskabeligt tidsskrift?

Ja(1) Nej(2)

Hvis ja, hvilken/hvilke?.....
.....

Kommentar:.....
.....

266. Hvad mener du karakteriserer et videnskabeligt tidsskrift?

Kommentar:.....
.....

267. Til sidst nogle kommentarer:

Hvad kunne du ønske for fremtiden mht. din karriere?

Kommentar:.....
.....

268. Hvilke muligheder ser du, der er for at realisere dine karrieremæssige ønsker for fremtiden?

Kommentar:.....
.....

269. Hvilke(t) fagforbund, mener du skal forhandle forskerstillinger? Sæt kun Jt kryds.

Løgeforeningen(4)

Dansk Sygeplejeråd(5)

Dansk Magisterforening(6)

Danmarks Jurist- og Økonomforbund(7)

Andet forbund, hvilket.....(99)

Kommentar:.....

270. qvrige kommentarer:

.....

.....

.....

.....

.....

.....

.....

.....

.....

.....

.....

.....

.....

.....

.....

.....

.....

.....

.....

.....

.....

.....

.....

.....

.....

.....

.....

.....

.....

.....

.....

.....

.....

.....

.....

.....

.....

.....

.....

.....

.....

.....

.....

.....

.....

.....

.....

.....

.....

.....

Tak for medvirken!

*Frekvenstabeller
fra spørgeskema-
undersøgelsen*

1. (47) Hvor gammel er du? (omregnet fra 'Hvornår er du født')¹

	Kandidater og studerende										Kandidater					
	Alle		Forskere		Cand.Cur.		Cand.Andet		Andet		Forskere		Cand.Cur.		Cand.Andet	
	Antal	Pct.	Antal	Pct.	Antal	Pct.	Antal	Pct.	Antal	Pct.	Antal	Pct.	Antal	Pct.	Antal	Pct.
Under 35	20	9	12	32	1	1	7	11	0	0	5	26	1	9	7	22
36-45	26	11	0	0	18	20	4	6	4	10	0	0	2	18	1	3
46-55	184	80	25	68	69	78	54	83	36	90	14	74	8	73	24	75
56-65	0	0	0	0	0	0	0	0	0	0	0	0	0	0	0	0
Over 65	0	0	0	0	0	0	0	0	0	0	0	0	0	0	0	0
Besvarelser	230	100	37	100	88	100	65	100	40	100	19	100	11	100	32	100
Ikke besvaret	0	0	0	0	0	0	0	0	0	0	0	0	0	0	0	0
I alt	230	100	37	100	88	100	65	100	40	100	19	100	11	100	32	100

1. (47) Hvor er du født ?

	Kandidater og studerende										Kandidater					
	Alle		Forskere		Cand.Cur.		Cand.Andet		Andet		Forskere		Cand.Cur.		Cand.Andet	
	Antal	Pct.	Antal	Pct.	Antal	Pct.	Antal	Pct.	Antal	Pct.	Antal	Pct.	Antal	Pct.	Antal	Pct.
København	50	22	11	30	19	22	13	20	7	22	4	21	1	9	7	22
Sjælland	44	19	2	5	16	18	16	25	6	19	1	5	2	18	6	19
Fyn og Øerne	21	9	3	8	15	17	4	6	2	6	2	11	8	73	2	6
Jylland	81	35	13	35	28	32	21	32	11	34	10	53	0	0	11	34
Andet land	10	4	2	5	7	8	1	2	1	3	1	5	0	0	1	3
Besvarelser	206	90	31	84	85	97	55	85	27	84	18	95	11	100	27	84
Ikke besvaret	24	10	6	16	3	3	10	15	13	16	1	5	0	0	5	16
I alt	230	100	37	100	88	100	65	100	40	100	19	100	11	100	32	100

¹ De procentvise opgørelser f.o.m. spørgsmål 2 er beregnet på baggrund af populationen i spørgsmål 1, således at hver undergruppe (forskere, Cand.Cur, Cand.Andet etc.) sættes til 100%. Eksempelvis er der i spørgsmål 1 37 forskere. I spørgsmål 2 angiver 11 at de bor i København. Dette omregnes til $11/37=29,7$ d.v.s. 30%

2. Hvor bor du?

	<i>Kandidater og studerende</i>										<i>Kandidater</i>					
	Alle		Forskere		Cand.Cur.		Cand.Andet		Andet		Forskere		Cand.Cur.		Cand.Andet.	
	Antal	Pct.	Antal	Pct.	Antal	Pct.	Antal	Pct.	Antal	Pct.	Antal	Pct.	Antal	Pct.	Antal	Pct.
København	62	27	11	30	28	32	15	23	27	23	7	37	3	27	9	28
Sjælland	57	25	8	22	18	20	20	31	28	18	2	11	4	36	7	22
Fyn og Øerne	4	2	0	0	2	2	1	2	29	0	0	0	0	0	0	0
Jylland	87	38	12	32	37	42	22	34	30	28	7	37	3	27	11	34
Andet land	17	7	5	14	3	3	6	9	31	10	2	11	1	9	4	13
Besvarelser	227	99	36	97	88	100	64	98	32	78	18	95	11	100	31	97
Ikke besvaret	3	1	1	3	0	0	1	2	8	22	1	5	0	0	1	3
I alt	230	100	37	100	88	100	65	100	40	100	19	100	11	100	32	100

3. Er du mand/kvinde?

	<i>Kandidater og studerende</i>										<i>Kandidater</i>					
	Alle		Forskere		Cand.Cur.		Cand.Andet.		Andet		Forskere		Cand.Cur.		Cand.Andet.	
	Antal	Pct.	Antal	Pct.	Antal	Pct.	Antal	Pct.	Antal	Pct.	Antal	Pct.	Antal	Pct.	Antal	Pct.
Køn																
Mand	19	8	3	8	7	8	5	8	32	10	2	11	2	18	1	3
Kvinde	209	91	34	92	81	92	59	91	33	88	17	89	9	82	30	94
Besvarelser	228	99	37	100	88	100	64	98	34	98	19	100	11	100	31	97
Ikke besvaret	3	1	0	0	0	0	1	2	6	2	0	0	0	0	1	3
I alt	230	100	37	100	88	100	65	100	40	100	19	100	11	100	32	100

4. (63) Civilstand

	<i>Kandidater og studerende</i>										<i>Kandidater</i>					
	Alle		Forskere		Cand.Cur.		Cand.Andet		Andet		Forskere		Cand.Cur.		Cand.Andet	
	Antal	Pct.	Antal	Pct.	Antal	Pct.	Antal	Pct.	Antal	Pct.	Antal	Pct.	Antal	Pct.	Antal	Pct.
Civilstand																
Ugift	27	13	3	8	14	16	7	11	3	8	3	17	2	18	1	4
Parforhold	163	76	25	68	63	72	43	66	32	84	13	72	7	64	20	74
Enke	0	0	0	0	0	0	0	0	0	0	0	0	0	0	0	0
Separeret eller skilt	24	11	3	8	8	9	10	15	3	8	2	11	2	18	6	22
Besvarelser	214	93	31	84	85	97	60	92	38	95	18	95	11	100	27	84
Ikke besvaret	16	7	6	16	3	3	5	8	2	5	1	5	0	0	5	6

I alt	230	100	37	100	88	100	65	100	40	100	19	100	11	100	32	100
-------	-----	-----	----	-----	----	-----	----	-----	----	-----	----	-----	----	-----	----	-----

5. Hvor mange søskende har/havde du?

	<i>Kandidater og studerende</i>											<i>Kandidater</i>					
	Alle		Forskere		Cand.Cur.		Cand.Andet		Andet		Forskere		Cand.Cur.		Cand.Andet		
	Antal	Pct.	Antal	Pct.	Antal	Pct.	Antal	Pct.	Antal	Pct.	Antal	Pct.	Antal	Pct.	Antal	Pct.	
Ingen søskende	8	3	0	0	2	2	4	6	2	5	0	0	0	0	1	3	
En søsken	7	3	10	27	9	10	12	18	2	5	6	32	3	27	6	19	
To søskende	62	27	9	24	24	27	13	20	16	40	5	26	4	36	6	19	
Tre søskende	33	14	4	11	10	11	12	18	7	18	3	16	1	9	4	13	
Fire søskende	22	10	1	3	14	16	4	6	3	8	1	5	2	18	1	3	
Fem søskende	6	3	1	3	1	1	0	0	4	10	0	0	0	0	0	0	
Seks søskende	2	1	0	0	1	1	1	2	0	0	0	0	0	0	1	3	
Syv søskende	2	1	1	3	0	0	1	2	0	0	0	0	0	0	1	3	
Otte søskende	2	1	1	3	1	1	0	0	0	0	1	5	0	0	0	0	
Ni søskende	0	0	0	0	0	0	0	0	0	0	0	0	0	0	0	0	
Ti søskende	1	0	0	0	0	0	1	2	0	0	0	0	0	0	1	3	
Besvarelser	145	63	27	73	62	70	48	74	34	85	16	84	10	91	21	66	
Ikke besvaret	85	37	10	27	26	30	17	26	6	15	3	16	1	9	11	34	
I alt	230	100	37	100	88	100	65	100	40	100	19	100	11	100	32	100	

6. (66) Har du selv børn?

	<i>Kandidater og studerende</i>											<i>Kandidater</i>					
	Alle		Forskere		Cand.Cur.		Cand.Andet		Andet		Forskere		Cand.Cur.		Cand.Andet		
	Antal	Pct.	Antal	Pct.	Antal	Pct.	Antal	Pct.	Antal	Pct.	Antal	Pct.	Antal	Pct.	Antal	Pct.	
Ja	167	73	22	59	64	73	48	74	33	83	13	68	7	64	21	66	
Nej	46	20	7	19	21	24	10	15	6	15	4	21	3	27	5	16	
Besvarelser	213	93	29	78	85	97	58	89	39	98	17	89	10	91	26	81	
Ikke besvaret	17	7	8	22	3	3	7	11	1	2	2	11	1	9	6	19	
I alt	230	100	37	100	88	100	65	100	40	100	19	100	11	100	32	100	

Antal børn:

	<i>Kandidater og studerende</i>										<i>Kandidater</i>					
	Alle		Forskere		Cand.Cur.		Cand.Andet		Andet		Forskere		Cand.Cur.		Cand.Andet	
	Antal	Pct.	Antal	Pct.	Antal	Pct.	Antal	Pct.	Antal	Pct.	Antal	Pct.	Antal	Pct.	Antal	Pct.
Ingen børn	46	20	0	0	0	0	0	0	0	0	0	0	0	0	0	0
Et barn	26	11	3	8	8	9	9	14	4	10	2	11	1	9	1	3
To børn	98	43	14	38	34	39	26	40	21	53	7	37	4	36	15	47
Tre børn	37	16	5	14	17	19	11	17	4	10	3	16	2	18	4	13
Fire børn	7	3	0	0	4	5	1	2	2	5	0	0	0	0	1	3
Fem børn	0	0	0	0	0	0	0	0	0	0	0	0	0	0	0	0
Besvarelser	214	93	22	59	63	72	47	72	31	78	12	63	7	64	21	66
Ikke besvaret	16	7	15	41	25	28	18	28	9	22	7	37	4	36	11	34
I alt	230	100	37	100	88	100	65	100	40	100	19	100	11	100	32	100

7. (64) Hvilket arbejde har din nuværende eller evt. tidligere ægtefælle/samboer?

	<i>Kandidater og studerende</i>										<i>Kandidater</i>					
	Alle		Forskere		Cand.Cur.		Cand.Andet		Andet		Forskere		Cand.Cur.		Cand.Andet	
	Antal	Pct.	Antal	Pct.	Antal	Pct.	Antal	Pct.	Antal	Pct.	Antal	Pct.	Antal	Pct.	Antal	Pct.
Ufaglært	10	5	0	0	7	8	1	2	2	6	0	0	0	0	0	0
Faglært	11	6	2	5	3	3	3	5	3	9	1	7	0	0	2	8
Lavere funktionær	33	17	9	24	10	11	7	11	7	20	6	40	3	30	3	12
Højere funktionær	95	49	9	24	44	50	28	43	14	40	6	40	6	60	11	44
Selvstændig Landbruger	2	1	0	0	0	0	2	3	0	0	0	0	0	0	2	8
Selvstændig Detailhandler	1	1	1	3	0	0	0	0	0	0	0	0	0	0	0	0
Selvstændig i øvrigt	9	5	0	0	2	2	3	5	4	11	0	0	0	0	3	12
Studerende	0	0	0	0	0	0	0	0	0	0	0	0	0	0	0	0
Læger	20	10	4	11	7	8	6	9	3	9	1	7	0	0	3	12
Sundhedsvæsenet i øvrigt	13	7	1	3	6	7	4	6	2	6	1	7	1	10	1	4
Besvarelser	194	84	26	70	79	90	54	83	35	88	15	79	10	91	25	78
Ikke besvaret	36	16	11	30	9	10	11	17	5	12	4	21	1	9	7	22
I alt	230	100	37	100	88	100	65	100	40	100	19	100	11	100	32	100

8. Hvad er hans/hendes årsindkomst (før skat)?

	<i>Kandidater og studerende</i>										<i>Kandidater</i>					
	Alle		Forskere		Cand.Cur.		Cand.Andet		Andet		Forskere		Cand.Cur.		Cand.Andet	
	Antal	Pct.	Antal	Pct.	Antal	Pct.	Antal	Pct.	Antal	Pct.	Antal	Pct.	Antal	Pct.	Antal	Pct.
Under 200.000 kr.	13	6	1	3	8	9	1	2	3	8	0	0	2	18	0	0
Mellem 200.000 og 300.000 kr.	66	29	9	24	22	25	21	32	14	35	6	32	4	36	6	19
mellem 300.000 og 400.000 kr.	48	21	5	14	21	24	11	17	11	28	3	16	2	18	6	19
Mellem 400.000 og 500.000 kr.	28	12	4	11	13	15	10	15	1	3	2	11	2	18	6	19
Mellem 500.000 og 700.000 kr.	20	9	2	5	5	6	6	9	7	18	2	11	0	0	3	9
Mellem 700.000 og 1 million kr.	10	4	2	5	5	6	2	3	1	3	2	11	0	0	1	3
Over 1 million Kr.	3	1	1	3	1	1	1	2	0	0	0	0	0	0	1	3
Besvarelser	189	82	24	65	76	86	52	80	37	93	15	79	10	91	23	72
Ikke besvaret	41	18	13	35	12	14	13	20	3	7	4	21	1	9	9	28
I alt	230	100	37	100	88	100	65	100	40	100	19	100	11	100	32	100
Gennemsnit	369.643		390.000		266.500		426.739		394.076		377.222		394.076		329.153	

11. Hvilken art bolig har du (folkeregistreret)?

	<i>Kandidater og studerende</i>										<i>Kandidater</i>					
	Alle		Forskere		Cand.Cur.		Cand.Andet		Andet		Forskere		Cand.Cur.		Cand.Andet	
	Antal	Pct.	Antal	Pct.	Antal	Pct.	Antal	Pct.	Antal	Pct.	Antal	Pct.	Antal	Pct.	Antal	Pct.
Lejebolig	28	12	6	16	13	15	8	12	1	3	3	16	1	9	2	6
Andelsbolig	11	5	0	0	4	5	4	6	3	8	0	0	1	9	2	6
Andelshus	2	1	1	3	-	0	1	2	-	0	1	5	-	0	1	3
Ejerlejlighed	12	5	2	5	4	5	3	5	3	8	2	11	1	9	0	0
Eget hus	139	60	17	46	58	66	40	62	24	60	9	47	7	64	21	66
Kollektiv	1	0	0	0	0	0	0	0	1	3	0	0	0	0	0	0
Andet	16	7	2	5	5	6	2	3	7	18	1	5	0	0	0	0
Besvarelser	209	91	28	76	84	95	58	89	39	98	16	84	10	91	26	81
Ikke besvaret	21	9	9	24	4	5	7	11	1	2	3	16	1	9	6	19
I alt	230	100	37	100	88	100	65	100	40	100	19	100	11	100	32	100

12. Hvilken boform lever du i?

	<i>Kandidater og studerende</i>										<i>Kandidater</i>					
	Alle		Forskere		Cand.Cur.		Cand.Andet		Andet		Forskere		Cand.Cur.		Cand.Andet	
Boform	Antal	Pct.	Antal	Pct.	Antal	Pct.	Antal	Pct.	Antal	Pct.	Antal	Pct.	Antal	Pct.	Antal	Pct.
Alene	33	14	2	5	14	16	12	18	5	13	2	11	2	18	4	13
Ven/veninde	12	5	3	8	7	8	0	0	2	5	2	11	1	9	0	0
Kernefamilie	150	65	25	68	60	68	39	60	26	65	14	74	6	55	18	56
Familiegenerationer	5	2	0	0	1	1	2	3	2	5	0	0	0	0	1	3
Kollektiv	1	0	0	0	0	0	0	0	1	3	0	0	0	0	0	0
Andet	12	5	1	3	6	7	4	6	1	3	0	0	2	18	2	6
Besvarelser	213	93	31	84	88	100	57	88	37	93	18	95	11	100	25	78
Ikke besvaret	17	7	6	16	0	0	8	12	3	7	1	5	0	0	7	22
I alt	230	100	37	100	88	100	65	100	40	100	19	100	11	100	32	100

14. Hvilket år er din mor født?

	<i>Kandidater og studerende</i>										<i>Kandidater</i>					
	Alle		Forskere		Cand.Cur.		Cand.Andet		Andet		Forskere		Cand.Cur.		Cand.Ande	
Mor født gns.	Antal	Pct.	Antal	Pct.	Antal	Pct.	Antal	Pct.	Antal	Pct.	Antal	Pct.	Antal	Pct.	Antal	Pct.
	1921		1915		1922		1920		1923		1913		1923		1923	
Besvarelser	210	91	17	89	10	11	26	40	37	93	17	89	10	91	26	81
Ikke besvaret	20	9	20	11	78	89	29	60	3	7	2	11	1	9	6	19
I alt	230	100	37	100	88	100	65	100	40	100	19	100	11	100	32	100

15. Lever din mor stadig?

	<i>Kandidater og studerende</i>										<i>Kandidater</i>					
	Alle		Forskere		Cand.Cur.		Cand.Andet		Andet		Forskere		Cand.Cur.		Cand.Ande	
Ja	Antal	Pct.	Antal	Pct.	Antal	Pct.	Antal	Pct.	Antal	Pct.	Antal	Pct.	Antal	Pct.	Antal	Pct.
Ja	147	64	13	35	64	73	41	63	19	48	9	47	7	64	18	56
Nej	63	27	16	43	20	23	17	26	17	43	8	42	3	27	8	25
Besvarelser	210	91	29	78	84	95	58	89	36	91	17	89	10	91	26	81
Ikke besvaret	20	9	8	22	4	5	7	11	4	9	2	11	1	9	6	19
I alt	230	100	37	100	88	100	65	100	40	100	19	100	11	100	32	100

16. Hvilket år er din far født?

	<i>Kandidater og studerende</i>										<i>Kandidater</i>					
	Alle		Forskere		Cand.Cur.		Cand.Andet		Andet		Forskere		Cand.Cur.		Cand.Ande	
Født gns.	Antal	Pct.	Antal	Pct.	Antal	Pct.	Antal	Pct.	Antal	Pct.	Antal	Pct.	Antal	Pct.	Antal	Pct.
	1914		1913		1923		1920		1908		1912		1908		1919	
Besvarelser	207	90	17	89	10	11	25	78	37	93	17	89	10	91	25	78

Ikke besvaret	23	10	20	11	78	88	40	22	3	7	2	11	1	9	7	22
I alt	230	100	37	100	88	100	65	100	40	100	19	100	11	100	32	100

17. Lever din far stadig?

	<i>Kandidater og studerende</i>										<i>Kandidater</i>					
	Alle		Forskere		Cand.Cur.		Cand.Andet		Andet		Forskere		Cand.Cur.		Cand.Ande	
	Antal	Pct.	Antal	Pct.	Antal	Pct.	Antal	Pct.	Antal	Pct.	Antal	Pct.	Antal	Pct.	Antal	Pct.
Ja	147	64	13	35	64	73	41	63	19	48	9	21	7	64	18	56
Nej	63	27	16	43	20	23	17	26	17	43	8	42	3	27	8	25
Besvarelser	210	91	29	78	84	95	58	89	36	90	17	89	10	91	26	81
Ikke besvaret	20	9	8	22	4	5	7	11	4	10	2	11	1	9	6	19
I alt	230	100	37	100	88	100	65	100	40	100	19	100	11	100	32	100

B. Om din baggrund, spørgsmål 18-32**18. Hvilken skolebaggrund har/havde din mor?**

	<i>Kandidater og studerende</i>										<i>Kandidater</i>					
	Alle		Forskere		Cand.Cur.		Cand.Ande		Andet		Forskere		Cand.Cur.		Cand.Ande	
	Antal	Pct.	Antal	Pct.	Antal	Pct.	Antal	Pct.	Antal	Pct.	Antal	Pct.	Antal	Pct.	Antal	Pct.
Mors uddannelse																
Max. 7. Klasse	101	50	10	27	42	48	28	43	21	53	4	24	3	27	11	46
Max. 10. Klasse	84	41	12	32	34	39	24	37	14	35	9	53	4	36	12	50
Student/HF	19	9	6	16	9	10	3	5	1	3	4	24	4	36	1	4
Besvarelser	204	89	28	76	85	97	55	85	36	90	17	89	11	100	24	75
Ikke besvaret	26	11	9	24	3	3	10	15	4	10	2	11	0	0	8	25
I alt	230	100	37	100	88	100	65	100	40	100	19	100	11	100	32	100

19. Hvilken skolebaggrund har/havde din far?

	<i>Kandidater og studerende</i>										<i>Kandidater</i>					
	Alle		Forskere		Cand.Cur.		Cand.Ande		Andet		Forskere		Cand.Cur.		Cand.Ande	
	Antal	Pct.	Antal	Pct.	Antal	Pct.	Antal	Pct.	Antal	Pct.	Antal	Pct.	Antal	Pct.	Antal	Pct.
Fars uddannelse																
Max. 7. Klasse	104	52	15	41	41	47	26	40	22	55	8	53	3	27	10	42
Max. 10. Klasse	60	30	6	16	25	28	23	35	6	15	3	20	5	45	9	38
Student/HF	35	18	5	14	18	20	6	9	6	15	4	27	3	27	5	21
Besvarelser	199	87	26	70	84	95	55	85	34	85	15	79	11	100	24	75
Ikke besvaret	31	13	11	30	4	5	10	15	6	15	4	21	0	0	8	25
I alt	230	100	37	100	88	100	65	100	40	100	19	100	11	100	32	100

20. Hvilket erhverv har/havde din mor?

	<i>Kandidater og studerende</i>										<i>Kandidater</i>					
	Alle		Forskere		Cand.Cur.		Cand.Ande		Andet		Forskere		Cand.Cur.		Cand.Ande	
	Antal	Pct.	Antal	Pct.	Antal	Pct.	Antal	Pct.	Antal	Pct.	Antal	Pct.	Antal	Pct.	Antal	Pct.
Ufaglært	109	53	17	46	45	51	27	42	20	50	10	59	4	36	10	38
Faglært	11	5	1	3	4	5	5	8	1	3	0	0	1	9	1	4
Lavere funktionær	39	19	5	14	16	18	10	15	8	20	2	12	3	27	6	23
Højere funktionær	4	2	1	3	2	2	0	0	1	3	1	6	1	9	0	0
Selvstændig Landbruger	1	0	0	0	0	0	1	2	0	0	0	0	0	0	1	4
Selvstændig detailhandler	2	1	0	0	1	1	1	2	0	0	0	0	0	0	0	0
Selvstændigt i øvrigt	1	0	1	3	0	0	0	0	0	0	1	6	0	0	0	0
Studerende	1	0	0	0	0	0	1	2	0	0	0	0	0	0	0	0
Læger	3	1	0	0	2	2	0	0	1	3	0	0	1	9	0	0
Sundhedsvæsenet i øvrigt	35	17	3	8	15	17	12	18	5	13	3	18	1	9	8	31
Besvarelser	206	90	28	76	85	97	57	88	36	90	17	89	11	100	26	81
Ikke besvaret	24	10	9	24	3	3	8	12	4	10	2	11	0	0	6	19
I alt	230	100	37	100	88	100	65	100	40	100	19	100	11	100	32	100

22. Hvilket erhverv har/havde din far?

	<i>Kandidater og studerende</i>										<i>Kandidater</i>					
	Alle		Forskere		Cand.Cur.		Cand.Ande		Andet		Forskere		Cand.Cur.		Cand.Ande	
	Antal	Pct.	Antal	Pct.	Antal	Pct.	Antal	Pct.	Antal	Pct.	Antal	Pct.	Antal	Pct.	Antal	Pct.
Ufaglært	18	9	1	3	12	14	4	6	1	3	0	0	0	0	1	
Faglært	28	14	2	5	11	13	8	12	7	18	1	6	1	9	3	1
Lavere funktionær	41	20	6	16	18	20	10	15	7	18	4	24	4	36	1	
Højere funktionær	46	22	7	19	20	23	13	20	6	15	3	18	4	36	9	3
Selvstændig landbruger	40	19	6	16	14	16	12	18	8	20	4	24	1	9	5	2
Selvstændig detailhandler	12	6	2	5	3	3	3	5	4	10	1	6	0	0	2	
Selvstændig i øvrigt	16	8	3	8	5	6	6	9	2	5	3	18	0	0	3	1
Studerende	0	0	0	0	0	0	0	0	0	0	0	0	0	0	0	
Læger	5	2	1	3	2	2	1	2	1	3	1	6	1	9	1	
Sundhedsvæsenet i øvrigt	0	0	0	0	0	0	0	0	0	0	0	0	0	0	0	
Besvarelser	206	90	28	76	85	97	57	88	36	90	17	89	11	100	25	7
Ikke besvaret	24	10	9	24	3	3	8	12	4	10	2	11	0	0	7	2
I alt	230	100	37	100	88	100	65	100	40	100	19	100	11	100	32	100

24. Hvilken bolig havde du selv under din opvækst?

Art bolig

	<i>Forskere og studerende</i>										<i>Kandidater</i>					
	Alle		Forskere		Cand.Cur.		Cand.Andet		Andet		Forskere		Cand.Cur.		Cand.Andet	
	Antal	Pct.	Antal	Pct.	Antal	Pct.	Antal	Pct.	Antal	Pct.	Antal	Pct.	Antal	Pct.	Antal	Pct.
Lejebolig	56	24	5	14	6	7	12	18	14	35	2	11	3	27	6	19
Andelsbolig	1	0	1	3	0	0	0	0	0	0	0	0	0	0	0	0
Andelsbus	1	0	1	3	0	0	0	0	0	0	0	0	0	0	0	0
Ejerlejlighed	0	0	0	0	0	0	0	0	0	0	0	0	0	0	0	0
Eget hus	7	3	1	3	0	0	2	3	2	5	1	5	0	0	1	3
Kollektiv	143	62	20	54	16	18	41	63	22	55	13	68	8	73	17	53
Besvarelser	208	90	27	73	22	25	56	86	38	95	16	84	11	100	25	78
Ikke besvaret	22	10	10	27	66	75	9	14	2	5	3	16	0	0	7	22
I alt	230	100	37	100	88	100	65	100	40	100	19	100	11	100	32	100

Antal rum

	<i>Forskere og studerende</i>										<i>Kandidater</i>					
	Alle		Forskere		Cand.Cur.		Cand.Andet		Andet		Forskere		Cand.Cur.		Cand.Andet	
	Antal	Pct.	Antal	Pct.	Antal	Pct.	Antal	Pct.	Antal	Pct.	Antal	Pct.	Antal	Pct.	Antal	Pct.
2 værelser	4	2	0	0	2	2	0	0	1	3	0	0	0	0	0	0
3 værelser	23	10	3	8	9	10	6	9	6	15	1	5	0	0	4	13
4 værelser	21	9	1	3	13	15	6	9	3	8	0	0	2	18	3	9
> 5 værelser	140	61	22	59	9	10	39	60	22	55	15	79	9	82	15	47
Besvarelser	187	81	26	70	11	13	51	78	32	80	16	84	11	100	22	69
Ikke besvaret	43	19	11	30	77	77	14	22	8	20	3	16	0	0	10	31
I alt	230	100	37	100	88	100	65	100	40	100	19	100	11	100	32	100

Boform

	<i>Forskere og studerende</i>										<i>Kandidater</i>					
	Alle		Forskere		Cand.Cur.		Cand.Andet		Andet		Forskere		Cand.Cur.		Cand.Andet	
	Antal	Pct.	Antal	Pct.	Antal	Pct.	Antal	Pct.	Antal	Pct.	Antal	Pct.	Antal	Pct.	Antal	Pct.
Kernefamilie	196	85	24	65	20	23	55	85	38	95	14	74	10	91	24	75
Generationer	13	6	3	8	0	0	5	8	2	5	1	5	0	0	3	9
Kollektiv	0	0	0	0	0	0	0	0	0	0	0	0	0	0	0	0
Andet	3	1	1	3	0	0	1	2	0	0	1	5	0	0	1	3
Besvarelser	212	92	28	76	20	23	61	94	40	100	16	84	10	91	28	88
Ikke besvaret	18	8	9	24	68	77	4	6	0	0	3	16	1	9	4	12
I alt	230	100	37	100	88	100	65	100	40	100	19	100	11	100	32	100

25. (48) Hvor boede du hovedsagelig under din opvækst?

	<i>Kandidater og studerende</i>										<i>Kandidater</i>					
	Alle		Forskere		Cand.Cur.		Cand.Ande		Andet		Forskere		Cand.Cur.		Cand.Ande	
	Antal	Pct.	Antal	Pct.	Antal	Pct.	Antal	Pct.	Antal	Pct.	Antal	Pct.	Antal	Pct.	Antal	Pct.
Storby	57	27	6	16	24	27	19	29	8	20	2	12	4	36	8	32
Anden By	64	31	5	14	31	35	16	25	12	30	3	18	6	55	8	32
Mindre samfund	14	7	1	3	3	3	4	6	6	15	1	6	0	0	2	8
Landsby	20	10	8	22	6	7	3	5	3	8	8	47	0	0	1	4
På landet	47	23	8	22	18	20	13	20	8	20	3	18	1	9	5	20
I skoven	2	1	0	0	0	0	2	3	0	0	0	0	0	0	1	4
Andet	4	2	0	0	4	5	0	0	0	0	0	0	0	0	0	0
Besvarelser	208	90	28	76	86	98	57	88	37	93	17	89	11	100	25	78
Ikke besvaret	22	10	9	34	2	2	8	12	3	7	2	11	0	0	7	22
I alt	230	100	37	100	88	100	65	100	40	100	19	100	11	100	32	100

27. Har du været i institution som barn?

	<i>Kandidater og studerende</i>										<i>Kandidater</i>					
	Alle		Forskere		Cand.Cur.		Cand.Andet		Andet		Forskere		Cand.Cur.		Cand.Andet	
	Antal	Pct.	Antal	Pct.	Antal	Pct.	Antal	Pct.	Antal	Pct.	Antal	Pct.	Antal	Pct.	Antal	Pct.
Ja	54	23	5	14	10	11	18	28	7	18	3	16	5	45	10	31
Nej	152	66	22	59	10	11	40	62	30	75	14	74	5	45	16	50
Besvarelser	206	90	27	73	20	23	58	89	37	93	17	89	10	91	26	81
Ikke besvaret	24	10	10	27	68	77	7	11	3	7	2	11	1	9	6	19
I alt	230	100	37	100	88	100	65	100	40	100	19	100	11	100	32	100

	<i>Forskere og studerende</i>										<i>Kandidater</i>					
	Alle		Forskere		Cand.Cur.		Cand.Andet		Andet		Forskere		Cand.Cur.		Cand.Andet	
	Antal	Pct.	Antal	Pct.	Antal	Pct.	Antal	Pct.	Antal	Pct.	Antal	Pct.	Antal	Pct.	Antal	Pct.
Vuggestue	4	2	1	3	0	0	1	2	1	3	1	5	0	0	1	3
Børnehave	34	15	2	5	10	11	12	18	4	10	1	5	5	45	5	16
Fritidshjem	3	1	0	0	0	0	1	2	0	0	0	0	0	0	1	3
Andet	5	2	1	3	0	0	1	2	1	3	1	5	0	0	0	0
Besvarelser	46	20	4	11	10	11	15	23	6	15	2	11	5	45	7	22
Ikke besvaret	184	80	33	89	78	89	50	77	36	85	17	89	6	55	25	88
I alt	230	100	37	100	88	100	65	100	40	100	19	100	11	100	32	100

29. Hvilke interesser dyrkede du i dit barndomshjem og ungdom?

Sport

	Forskere og studerende										Kandidater					
	Alle		Forskere		Cand.Cur.		Cand.Andet		Andet		Forskere		Cand.Cur.		Cand.Andet	
	Antal	Pct.	Antal	Pct.	Antal	Pct.	Antal	Pct.	Antal	Pct.	Antal	Pct.	Antal	Pct.	Antal	Pct.
Løb	26	11	4	11	6	7	5	8	5	13	3	16	3	27	1	3
Svømning	100	43	14	38	10	11	30	46	16	40	8	42	5	45	13	41
Golf	3	1	0	0	0	0	1	2	2	5	0	0	0	0	0	0
Badminton	52	23	8	22	4	5	11	17	10	25	3	16	2	18	7	22
Jagt	3	1	2	5	0	0	0	0	0	0	2	11	0	0	0	0
Ture i byen	68	30	8	22	10	11	14	22	11	28	5	26	5	45	6	19
Ture i naturen	121	53	16	43	12	14	32	49	21	53	10	53	6	55	15	47
Andet	143	62	19	51	14	16	43	66	23	58	10	53	7	64	20	63

Da tabellen opgør et spørgsmål med multiple svar, er der ikke foretaget nogen sammentælling af 'Besvarelser i alt'

Læser

	Forskere og studerende										Kandidater					
	Alle		Forskere		Cand.Cur.		Cand.Andet		Andet		Forskere		Cand.Cur.		Cand.Andet	
	Antal	Pct.	Antal	Pct.	Antal	Pct.	Antal	Pct.	Antal	Pct.	Antal	Pct.	Antal	Pct.	Antal	Pct.
Fagblade	32	14	5	14	4	5	8	12	5	13	3	16	2	18	5	16
Faglitteratur	56	24	14	38	4	5	7	11	12	30	9	47	2	18	4	13
Romaner	182	79	25	68	18	20	48	74	33	83	16	84	9	82	21	66
Poesi	64	28	9	24	8	9	14	22	15	38	7	37	4	36	8	25
Noveller	129	56	19	51	10	11	34	52	22	55	13	68	5	45	16	50
Ugeblade	97	42	13	35	12	14	26	40	19	48	8	42	6	55	11	34
Populærvidenskab	35	15	7	19	2	2	8	12	7	18	6	32	1	9	3	9
Andet	44	19	9	24	2	2	9	14	8	20	5	26	1	9	5	16

Da tabellen opgør et spørgsmål med multiple svar, er der ikke foretaget nogen sammentælling af 'Besvarelser i alt'

Musiklytter

	<i>Forskere og studerende</i>										<i>Kandidater</i>					
	Alle		Forskere		Cand.Cur.		Cand.Andet		Andet		Forskere		Cand.Cur.		Cand.Andet	
	Antal	Pct.	Antal	Pct.	Antal	Pct.	Antal	Pct.	Antal	Pct.	Antal	Pct.	Antal	Pct.	Antal	Pct.
Klassisk	106	46	18	49	10	11	26	40	19	48	9	47	5	45	14	44
Klaver	65	28	13	35	8	9	18	28	10	25	9	47	4	36	6	19
Orgel	26	11	3	8	8	9	6	9	7	18	3	16	4	36	2	6
Guitar	40	17	5	14	4	5	10	15	9	23	2	11	2	18	6	19
Korværker	39	17	6	16	6	7	10	15	7	18	4	21	3	27	3	9
Opera	31	13	5	14	4	5	6	9	6	15	4	21	2	18	2	6
Jazz	89	39	10	27	10	11	24	37	19	48	5	26	5	45	12	38
Rock	118	51	13	35	12	14	30	46	19	48	8	42	6	55	18	56
Moderne	113	49	13	35	8	9	26	40	22	55	6	32	4	36	13	41
Andet	30	13	4	11	2	2	10	15	3	8	1	5	1	9	5	16

Da tabellen opgør et spørgsmål med multiple svar, er der ikke foretaget nogen sammentælling af 'Besvarelser i alt'

Musikudøver

	<i>Forskere og studerende</i>										<i>Kandidater</i>					
	Alle		Forskere		Cand.Cur.		Cand.Andet		Andet		Forskere		Cand.Cur.		Cand.Andet	
	Antal	Pct.	Antal	Pct.	Antal	Pct.	Antal	Pct.	Antal	Pct.	Antal	Pct.	Antal	Pct.	Antal	Pct.
Klaver	77	33	13	35	8	9	19	29	13	33	8	42	4	36	8	25
Klassisk guitar	21	9	1	3	4	5	6	9	4	10	0	0	2	18	2	6
El. guitar	1	0	0	0	0	0	0	0	0	0	0	0	0	0	0	0
Fløjte	56	24	9	24	4	5	9	14	14	35	5	26	2	18	3	9
Trommer	5	2	0	0	2	2	1	2	2	5	0	0	1	9	1	3
Orgel	11	5	1	3	4	5	4	6	1	3	1	5	2	18	1	3
Kor	83	36	9	24	10	11	23	35	17	43	4	21	5	45	13	41
Andet	18	8	2	5	2	2	5	8	1	3	1	5	1	9	3	9

Da tabellen opgør et spørgsmål med multiple svar, er der ikke foretaget nogen sammentælling af 'Besvarelser i alt'

Lege

	<i>Forskere og studerende</i>										<i>Kandidater</i>					
	Alle		Forskere		Cand.Cur.		Cand.Andet		Andet		Forskere		Cand.Cur.		Cand.Andet	
	Antal	Pct.	Antal	Pct.	Antal	Pct.	Antal	Pct.	Antal	Pct.	Antal	Pct.	Antal	Pct.	Antal	Pct.
Dukker	150	65	19	51	12	14	44	68	27	68	12	63	6	55	21	66
Tøjdyr	21	9	6	16	2	2	7	11	1	3	5	26	1	9	3	9
Biler/tog	33	14	7	19	6	7	8	12	5	13	5	26	3	27	3	9
Samle hobby	73	32	9	24	8	9	17	26	20	50	6	32	4	36	7	22
Spille kort	114	50	18	49	12	14	28	43	19	48	12	63	6	55	14	44
Matador	119	52	13	35	10	11	36	55	22	55	6	32	5	45	19	59
Andet	96	42	16	43	8	9	25	38	14	35	10	53	4	36	10	31

Da tabellen opgør et spørgsmål med multiple svar, er der ikke foretaget nogen sammentælling af 'Besvarelser i alt'

Håndarbejde

	<i>Forskere og studerende</i>										<i>Kandidater</i>					
	Alle		Forskere		Cand.Cur.		Cand.Andet		Andet		Forskere		Cand.Cur.		Cand.Andet	
	Antal	Pct.	Antal	Pct.	Antal	Pct.	Antal	Pct.	Antal	Pct.	Antal	Pct.	Antal	Pct.	Antal	Pct.
Hækler	94	41	14	38	8	9	30	46	15	38	8	42	4	36	11	34
Håndarbejde	67	29	13	35	8	9	19	29	11	28	9	47	4	36	6	19
Korssting	101	44	18	49	10	11	27	42	16	40	12	63	5	45	7	22
Strikker	154	67	23	62	18	20	43	66	25	63	13	68	9	82	18	56
Syer julegaver	93	40	15	41	14	16	26	40	16	40	9	47	7	64	13	41
Syer eget tøj	112	49	14	38	12	14	34	52	20	50	6	32	6	55	13	41
Andet	14	6	1	3	0	0	7	11	2	5	1	5	0	0	3	9

Da tabellen opgør et spørgsmål med multiple svar, er der ikke foretaget nogen sammentælling af 'Besvarelser i alt'

Gik i byen

	Forskere og studerende										Kandidater					
	Alle		Forskere		Cand.Cur.		Cand.Andet		Andet		Forskere		Cand.Cur.		Cand.Andet	
	Antal	Pct.	Antal	Pct.	Antal	Pct.	Antal	Pct.	Antal	Pct.	Antal	Pct.	Antal	Pct.	Antal	Pct.
Alene	59	26	10	27	6	7	14	22	12	30	6	32	3	27	5	16
Med søskende	56	24	10	27	6	7	14	22	12	30	6	32	3	27	6	19
Med venner/veninder	185	80	24	65	22	25	49	75	35	88	14	74	11	100	21	66
Slentreture	95	41	13	35	10	11	27	42	17	43	8	42	5	45	12	38
Købe tøj	94	41	15	41	12	14	21	32	18	45	8	42	6	55	10	31
Bøger	73	32	10	27	8	9	19	29	12	30	6	32	4	36	9	28
Cafeer	32	14	4	11	0	0	10	15	5	13	1	5	0	0	7	22
Modeshows	7	3	1	3	0	0	2	3	1	3	1	5	0	0	1	3
Restauranter	56	24	14	38	4	5	7	11	12	30	9	47	2	18	4	13
Andet	41	18	3	8	4	5	6	9	8	20	1	5	2	18	2	6

Da tabellen opgør et spørgsmål med multiple svar, er der ikke foretaget nogen sammentælling af 'Besvarelser i alt'

Gik til faglige arrangementer

	Forskere og studerende										Kandidater					
	Alle		Forskere		Cand.Cur.		Cand.Andet		Andet		Forskere		Cand.Cur.		Cand.Andet	
	Antal	Pct.	Antal	Pct.	Antal	Pct.	Antal	Pct.	Antal	Pct.	Antal	Pct.	Antal	Pct.	Antal	Pct.
Møder	40	17	7	19	6	7	7	11	7	18	4	21	3	27	3	9
Foredrag	65	28	8	22	6	7	12	18	14	35	5	26	3	27	6	19
Undervisning	105	46	16	43	6	7	24	37	17	43	10	53	3	27	9	28
Studiekredse	34	15	6	16	2	2	5	8	5	13	4	21	1	9	2	6
Lokal kulturelle	44	19	6	16	8	9	9	14	7	18	4	21	4	36	4	13
Andet	11	5	2	5	0	0	5	8	2	5	2	11	0	0	2	6

Da tabellen opgør et spørgsmål med multiple svar, er der ikke foretaget nogen sammentælling af 'Besvarelser i alt'

Gik til fagpolitiske arrangementer

	Forskere og studerende										Kandidater					
	Alle		Forskere		Cand.Cur.		Cand.Andet		Andet		Forskere		Cand.Cur.		Cand.Andet	
	Antal	Pct.	Antal	Pct.	Antal	Pct.	Antal	Pct.	Antal	Pct.	Antal	Pct.	Antal	Pct.	Antal	Pct.
Skoleelevrådsmøder	58	25	5	14	4	5	13	20	14	35	3	16	2	18	8	2
Amtskredsmøder	15	7	3	8	2	2	1	2	2	5	2	11	1	9	0	
Partiforeninger	21	9	6	16	2	2	4	6	1	3	4	21	1	9	2	

Andet	6	3	0	0	0	0	0	3	5	1	3	0	0	0	0	1
-------	---	---	---	---	---	---	---	---	---	---	---	---	---	---	---	---

Da tabellen opgør et spørgsmål med multiple svar, er der ikke foretaget nogen sammentælling af 'Besvarelser i alt'

Gik til spejder/kirke

	Forskere og studerende										Kandidater					
	Alle		Forskere		Cand.Cur.		Cand.Andet		Andet		Forskere		Cand.Cur.		Cand.Andet	
	Antal	Pct.	Antal	Pct.	Antal	Pct.	Antal	Pct.	Antal	Pct.	Antal	Pct.	Antal	Pct.	Antal	Pct.
KFUM/K	51	22	4	11	2	2	19	29	8	20	2	11	1	9	9	28
Indre mission	8	3	2	5	0	0	1	2	2	5	1	5	0	0	0	0
Luthersk Mission	5	2	0	0	2	2	1	2	1	3	0	0	1	9	1	3
Folkekirken	33	14	5	14	2	2	7	11	8	20	3	16	1	9	1	3
Pinsemissionen	0	0	0	0	0	0	0	0	0	0	0	0	0	0	0	0
Apostolsk Kirke	2	1	0	0	0	0	2	3	0	0	0	0	0	0	1	3
Andet	42	18	7	19	4	5	13	20	8	20	4	21	2	18	5	16

Da tabellen opgør et spørgsmål med multiple svar, er der ikke foretaget nogen sammentælling af 'Besvarelser i alt'

Rejste

	Forskere og studerende										Kandidater					
	Alle		Forskere		Cand.Cur.		Cand.Andet		Andet		Forskere		Cand.Cur.		Cand.Andet	
	Antal	Pct.	Antal	Pct.	Antal	Pct.	Antal	Pct.	Antal	Pct.	Antal	Pct.	Antal	Pct.	Antal	Pct.
Danmark	69	30	7	19	10	11	18	28	15	38	5	26	5	45	11	34
Udland	34	15	3	8	2	2	9	14	8	20	1	5	1	9	4	13
Både og	89	39	16	43	10	11	24	37	13	33	11	58	5	45	7	22

Da tabellen opgør et spørgsmål med multiple svar, er der ikke foretaget nogen sammentælling af 'Besvarelser i alt'

Hvilke foretrukne rejsemål

	Forskere og studerende										Kandidater					
	Alle		Forskere		Cand.Cur.		Cand.Andet		Andet		Forskere		Cand.Cur.		Cand.Andet	
	Antal	Pct.	Antal	Pct.	Antal	Pct.	Antal	Pct.	Antal	Pct.	Antal	Pct.	Antal	Pct.	Antal	Pct.
England	26	11	4	11	6	7	5	8	5	13	3	16	3	27	1	3
USA	100	43	14	38	10	11	30	46	16	40	8	42	5	45	13	41
Frankrig	3	1	0	0	0	0	1	2	2	5	0	0	0	0	0	0
Israel	52	23	8	22	4	5	11	17	10	25	3	16	2	18	7	22
Norden	3	1	2	5	0	0	0	0	0	0	2	11	0	0	0	0
Andet	68	30	8	22	10	11	14	22	11	28	5	26	5	45	6	19

Da tabellen opgør et spørgsmål med multiple svar, er der ikke foretaget nogen sammentælling af 'Besvarelser i alt'

C. Om din dagligdag, spørgsmål 33-43

33. Hvordan er arbejdsdelingen i dit eget hjem?

Alle

	Indkøb dagl.	Regnsk. dagl.	Store indk.	skat	rep. hus	pers.ejd	Rengøri ng	Madl.	Børnepa sning
Far	5	63	40	130	99	1	1	1	2
Mor	159	100	10	24	16	183	167	138	122
Forældre	27	31	148	36	58	3	11	9	47
Fælles med børnene	7	0	2	0	1	1	7	3	3
Andet	9	8	5	15	31	13	20	4	15
Besvarelser	207	202	205	205	205	201	206	155	189
Ikke besvaret	23	28	25	25	25	29	24	75	41
I alt	230	230	230	230	230	230	230	230	230

Forskere og studerende: Forskere

	Indkøb dagl.	Regnsk. dagl.	Store indk.	Regnsk. dagl.	rep. hus	Regnsk. dagl.	Rengøri ng	Regnsk. dagl.	Børnepa sning
Far	0	4	2	8	6	0	0	0	0
Mor	9	5	0	1	2	10	8	10	7
Forældre	1	1	8	1	2	1	0	0	1
Fælles med børnene	0	0	0	0	0	0	1	0	0
Andet	1	0	1	1	1	0	2	1	2
Besvarelser	27	25	27	27	27	27	27	25	24
Ikke besvaret	10	12	10	10	10	10	10	12	13
I alt	37	37	37	37	37	37	37	37	37

Forskere og studerende: Cand Cur.

	Indkøb dagl.	Regnsk. dagl.	Store indk.	Regnsk. dagl.	rep. hus	Regnsk. dagl.	Rengøri ng	Regnsk. dagl.	Børnepa sning
Far	2	25	16	54	40	1	1	0	1
Mor	63	38	3	7	6	74	68	40	54
Forældre	11	14	61	18	27	1	8	1	18
Fælles med børnene	3	0	2	0	0	1	3	0	3
Andet	6	6	2	6	10	3	4	0	3
Besvarelser	85	83	84	85	83	80	84	41	79
Ikke besvaret	3	5	4	3	5	8	4	47	9

I alt	88	88	88	88	88	88	88	88	88
-------	----	----	----	----	----	----	----	----	----

Forskere og studerende: Cand.Andet

	<i>Indkøb dagl.</i>	<i>Regnsk. dagl.</i>	<i>Store indk.</i>	<i>Regnsk. rep. dagl.</i>	<i>hus</i>	<i>Regnsk. dagl.</i>	<i>Rengøri ng</i>	<i>Regnsk. dagl.</i>	<i>Børnepa sning</i>
Far	3	16	10	35	26	0	0	1	1
Mor	43	33	4	9	4	50	48	43	31
Forældre	8	6	40	6	16	1	1	5	12
Fælles med børnene	2	0	0	0	0	0	2	1	0
Andet	1	2	2	6	11	5	6	1	6
Besvarelser	57	57	56	56	57	56	57	51	50
Ikke besvaret	8	8	9	9	8	9	8	14	15
I alt	65	65	65	65	65	65	65	65	65

Andet

	<i>Indkøb dagl.</i>	<i>Regnsk. dagl.</i>	<i>Store indk.</i>	<i>Regnsk. rep. dagl.</i>	<i>hus</i>	<i>Regnsk. dagl.</i>	<i>Rengøri ng</i>	<i>Regnsk. dagl.</i>	<i>Børnepa sning</i>
Far	0	13	7	24	20	0	0	0	0
Mor	34	19	3	4	3	35	32	34	24
Forældre	2	5	28	9	6	0	1	1	10
Fælles med børnene	1	0	0	0	1	0	0	1	0
Andet	1	0	0	0	8	3	5	2	2
Besvarelser	38	37	38	37	38	38	38	38	36
Ikke besvaret	2	3	2	3	2	2	2	2	4
I alt	40	40	40	40	40	40	40	40	40

Forskere

	<i>Indkøb dagl.</i>	<i>Regnsk. dagl.</i>	<i>Store indk.</i>	<i>Regnsk. rep. dagl.</i>	<i>hus</i>	<i>Regnsk. dagl.</i>	<i>Rengøri ng</i>	<i>Regnsk. dagl.</i>	<i>Børnepa sning</i>
Far	0	5	5	9	7	0	0	0	0
Mor	10	5	0	3	1	14	11	11	6
Forældre	5	5	11	2	7	0	1	2	6
Fælles med børnene	1	0	0	0	0	0	1	1	0
Andet	0	0	0	2	1	2	3	0	2
Besvarelser	16	15	16	16	16	16	16	14	14
Ikke besvaret	3	4	3	3	3	3	3	5	5

I alt	19	19	19	19	19	19	19	19	19	19
-------	----	----	----	----	----	----	----	----	----	----

Cand.Cur.

	Indkøb dagl.	Regnsk. dagl.	Store indk.	Regnsk. rep. dagl.	hus	Regnsk. dagl.	Rengøri ng	Regnsk. dagl.	Børnepa sning
Far	0	2	2	9	5	1	0	0	0
Mor	8	6	0	1	3	10	10	6	9
Forældre	1	1	9	1	2	0	1	0	2
Fælles med børnene	0	0	0	0	0	0	0	0	0
Andet	2	1	0	0	1	0	0	0	0
Besvarelser	11	10	11	11	11	11	11	6	11
Ikke besvaret	0	0	0	0	0	0	0	5	6
I alt	11	11	11	11	11	11	11	11	11

Cand.Andet

	Indkøb dagl.	Regnsk. dagl.	Store indk.	Regnsk. rep. dagl.	hus	Regnsk. dagl.	Rengøri ng	Regnsk. dagl.	Børnepa sning
Far	1	8	6	19	12	0	0	0	1
Mor	24	18	2	5	2	27	26	24	16
Forældre	4	4	22	3	12	0	1	4	7
Fælles med børnene	2	0	0	0	0	0	1	1	0
Andet	1	2	2	5	6	4	4	1	4
Besvarelser	32	32	32	32	32	31	32	30	28
Ikke besvaret	0	0	0	0	0	1	0	2	4
I alt	32	32	32	32	32	32	32	32	32

34. Hvilke Interesser har du i dag

Sport

	Kandidater og studerende										Kandidater					
	Alle		Forskere		Cand. Cur		Cand.Andet		Andet		Forskere		Cand.Cur.		Cand.Ande	
	Antal	Pct.	Antal	Pct.	Antal	Pct.	Antal	Pct.	Antal	Pct.	Antal	Pct.	Antal	Pct.	Antal	Pct.
Løb	52	23	8	22	17	19	17	26	10	25	5	26	4	36	7	22
Svømning	60	26	5	14	33	38	13	20	10	25	2	11	5	45	6	19
Golf	13	6	3	8	7	8	2	3	1	3	2	11	1	9	1	3
Badminton	23	10	3	8	5	6	9	14	6	15	0	0	1	9	5	16
Jagt	1	0	0	0	0	0	1	2	0	0	0	0	0	0	1	3

Ture i byen	71	31	9	24	25	28	26	40	13	33	6	32	1	9	11	34
Ture i naturen	150	65	18	49	63	72	46	71	26	65	10	53	4	36	20	63
Andet	144	63	21	57	54	61	45	69	28	70	12	63	6	55	21	66

Da tabellen opgør et spørgsmål med multiple svar, er der ikke foretaget nogen sammentælling af 'Besvarelser i alt'

Læser

	Kandidater og studerende										Kandidater					
	Alle		Forskere		Cand. Cur		Cand. Andet		Andet		Forskere		Cand. Cur.		Cand. Ande	
	Antal	Pct.	Antal	Pct.	Antal	Pct.	Antal	Pct.	Antal	Pct.	Antal	Pct.	Antal	Pct.	Antal	Pct.
Fagblade	203	88	27	73	83	94	59	91	38	95	16	84	10	91	23	72
Faglitteratur	203	88	27	73	82	93	61	94	37	93	16	84	10	91	25	78
Romaner	173	75	20	54	72	82	50	77	35	88	12	63	8	73	20	63
Poesi	54	23	5	14	19	22	22	34	10	25	5	26	1	9	9	28
Noveller	62	27	7	19	24	27	21	32	12	30	6	32	1	9	8	25
Ugeblade	51	22	5	14	23	26	16	25	8	20	3	16	1	9	4	13
Videnskabelige tidsskrifter	143	62	17	46	63	72	43	66	23	58	11	58	8	73	18	56
Andet	61	27	5	14	31	35	14	22	13	33	3	16	2	18	5	16

Da tabellen opgør et spørgsmål med multiple svar, er der ikke foretaget nogen sammentælling af 'Besvarelser i alt'

Musiklytter

	Kandidater og studerende										Kandidater					
	Alle		Forskere		Cand. Cur		Cand. Andet		Andet		Forskere		Cand. Cur.		Cand. Ande	
	Antal	Pct.	Antal	Pct.	Antal	Pct.	Antal	Pct.	Antal	Pct.	Antal	Pct.	Antal	Pct.	Antal	Pct.
Klassisk	175	76	23	62	74	84	48	74	34	85	13	68	9	82	20	63
Klaver	85	37	13	35	37	42	22	34	15	38	9	47	4	36	8	25
Orgel	34	15	4	11	12	14	12	18	8	20	4	21	0	0	5	16
Guitar	45	20	7	19	18	20	15	23	7	18	5	26	2	18	7	22
Korværker	68	30	10	27	31	35	15	23	14	35	5	26	3	27	7	22
Opera	86	37	11	30	35	40	26	40	16	40	9	47	4	36	8	25
Jazz	110	48	12	32	43	49	34	52	23	58	7	37	6	55	16	50
Rock	109	47	13	35	46	52	35	54	15	38	6	32	4	36	15	47
Moderne	90	39	10	27	33	38	30	46	20	50	4	21	4	36	14	44
Andet	38	17	6	16	17	19	9	14	8	20	6	32	3	27	4	13

Da tabellen opgør et spørgsmål med multiple svar, er der ikke foretaget nogen sammentælling af 'Besvarelser i alt'

Musikudøven

	Kandidater og studerende										Kandidater					
	Alle		Forskere		Cand. Cur		Cand. Andet		Andet		Forskere		Cand. Cur.		Cand. Ande	
	Antal	Pct.	Antal	Pct.	Antal	Pct.	Antal	Pct.	Antal	Pct.	Antal	Pct.	Antal	Pct.	Antal	Pct.
Klaver	25	11	11	30	7	8	5	8	2	5	5	26	1	9	3	9
Klassisk guitar	4	2	1	3	1	1	2	3	0	0	0	0	0	0	1	3
Elektrisk guitar	1	0	0	0	1	1	0	0	0	0	0	0	0	0	0	0
Fløjte	6	3	3	8	2	2	0	0	1	3	1	5	1	9	0	0
Trommer	0	0	0	0	0	0	0	0	0	0	0	0	0	0	0	0
Orgel	1	0	0	0	0	0	0	0	1	3	0	0	0	0	0	0
Kor	13	6	3	8	5	6	3	5	2	5	0	0	1	9	2	6
Andet	11	5	2	5	7	8	2	3	0	0	1	5	2	18	0	0

Da tabellen opgør et spørgsmål med multiple svar, er der ikke foretaget nogen sammentælling af 'Besvarelser i alt'

Lege

	Kandidater og studerende										Kandidater					
	Alle		Forskere		Cand. Cur		Cand. Andet		Andet		Forskere		Cand. Cur.		Cand. Ande	
	Antal	Pct.	Antal	Pct.	Antal	Pct.	Antal	Pct.	Antal	Pct.	Antal	Pct.	Antal	Pct.	Antal	Pct.
Dukker	5	2	2	5	2	2	1	2	0	0	0	0	0	0	0	0
Tøjdyr	2	1	1	3	0	0	1	2	0	0	0	0	0	0	0	0
Biler/tog	3	1	0	0	2	2	1	2	0	0	0	0	0	0	0	0
Samle hobby	13	6	3	8	2	2	5	8	3	8	1	5	0	0	2	6
Spille kort	80	35	12	32	35	40	20	31	13	33	8	42	2	18	10	31
Matador	37	16	5	14	16	18	6	9	10	25	3	16	2	18	0	0
Andet	64	28	7	19	28	32	14	22	16	40	6	32	3	27	6	19

Da tabellen opgør et spørgsmål med multiple svar, er der ikke foretaget nogen sammentælling af 'Besvarelser i alt'

Håndarbejde

	Kandidater og studerende										Kandidater					
	Alle		Forskere		Cand. Cur		Cand. Andet		Andet		Forskere		Cand. Cur.		Cand. Ande	
	Antal	Pct.	Antal	Pct.	Antal	Pct.	Antal	Pct.	Antal	Pct.	Antal	Pct.	Antal	Pct.	Antal	Pct.
Hækler	10	4	1	3	3	3	3	5	3	8	0	0	2	18	0	0
Håndarbejde	19	8	1	3	12	14	4	6	2	5	0	0	1	9	0	0
Korssting	18	8	3	8	5	6	7	11	3	8	2	11	1	9	0	0
Strikker	67	29	10	27	29	33	15	23	14	35	4	21	4	36	5	16
Syer julegaver	15	7	2	5	3	3	6	9	4	10	1	5	0	0	3	9
Syer eget tøj	40	17	4	11	16	18	11	17	10	25	2	11	1	9	3	9
Andet	22	10	4	11	7	8	9	14	3	8	1	5	1	9	1	3

Da tabellen opgør et spørgsmål med multiple svar, er der ikke foretaget nogen sammentælling af 'Besvarelser i alt'

Går i byen

	Kandidater og studerende										Kandidater					
	Alle		Forskere		Cand. Cur		Cand. Andet		Andet		Forskere		Cand. Cur.		Cand. Ande	
	Antal	Pct.	Antal	Pct.	Antal	Pct.	Antal	Pct.	Antal	Pct.	Antal	Pct.	Antal	Pct.	Antal	Pct.
Alene	90	39	10	27	38	43	27	42	16	40	5	26	4	36	9	28
Med søskende	33	14	4	11	14	16	8	12	7	18	3	16	3	27	2	6
Med venner/veninder	133	58	18	49	53	60	39	60	24	60	9	47	8	73	16	50
Slentreture	98	43	11	30	38	43	27	42	22	55	7	37	5	45	11	34
Købe tøj	126	55	13	35	51	58	38	58	24	60	9	47	4	36	16	50
Bøger	112	49	16	43	46	52	29	45	22	55	8	42	5	45	13	41
Cafeer	106	46	13	35	45	51	32	49	18	45	8	42	5	45	11	34
Modeshows	7	3	0	0	4	5	3	5	0	0	0	0	0	0	0	0
Restauranter	134	58	19	51	54	61	38	58	23	58	12	63	8	73	15	47
Andet	129	56	18	49	50	57	38	58	24	60	11	58	6	55	17	53

Da tabellen opgør et spørgsmål med multiple svar, er der ikke foretaget nogen sammentælling af 'Besvarelser i alt'

Går til faglige arrangementer

	Kandidater og studerende										Kandidater					
	Alle		Forskere		Cand. Cur		Cand. Andet		Andet		Forskere		Cand. Cur.		Cand. Ande	
	Antal	Pct.	Antal	Pct.	Antal	Pct.	Antal	Pct.	Antal	Pct.	Antal	Pct.	Antal	Pct.	Antal	Pct.
Møder	138	60	17	46	57	65	39	60	25	63	11	58	4	36	16	50
Foredrag	159	69	18	49	61	69	50	77	31	78	10	53	6	55	21	66
Undervisning	147	64	16	43	59	67	46	71	28	70	9	47	3	27	18	56
Studiekredse	70	30	8	22	30	34	21	32	12	30	5	26	1	9	9	28
Lokal kulturelle	56	24	8	22	18	20	21	32	9	23	6	32	3	27	11	34
Andet	16	7	1	3	6	7	4	6	5	13	1	5	1	9	2	6

Da tabellen opgør et spørgsmål med multiple svar, er der ikke foretaget nogen sammentælling af 'Besvarelser i alt'

Går til fagpolitiske arrangementer

	Kandidater og studerende										Kandidater					
	Alle		Forskere		Cand. Cur		Cand. Andet		Andet		Forskere		Cand. Cur.		Cand. Ande	
	Antal	Pct.	Antal	Pct.	Antal	Pct.	Antal	Pct.	Antal	Pct.	Antal	Pct.	Antal	Pct.	Antal	Pct.
Centrale fagforeningsmøder	22	10	2	5	9	10	7	11	4	10	1	5	1	9	3	
Amtskredsmøder	58	25	7	19	23	26	17	26	11	28	5	26	2	18	6	1
Partiforeninger	10	4	1	3	6	7	2	3	1	3	1	5	0	0	1	
Andet	20	9	4	11	6	7	5	8	5	13	2	11	1	9	2	

Da tabellen opgør et spørgsmål med multiple svar, er der ikke foretaget nogen sammentælling af 'Besvarelser i alt'

Går til spejder/kirke

	Kandidater og studerende										Kandidater					
	Alle		Forskere		Cand. Cur		Cand. Andet		Andet		Forskere		Cand. Cur.		Cand. Ande	
	Antal	Pct.	Antal	Pct.	Antal	Pct.	Antal	Pct.	Antal	Pct.	Antal	Pct.	Antal	Pct.	Antal	Pct.
KFUM/K	4	2	1	3	2	2	1	2	0	0	0	0	1	9	1	3
Indre mission	1	0	0	0	1	1	0	0	0	0	0	0	0	0	0	0
Luthersk Mission	1	0	0	0	0	0	1	2	0	0	0	0	0	0	1	3
Folkekirken	34	15	4	11	13	15	13	20	5	13	2	11	1	9	4	13
Pinsemissionen	0	0	0	0	0	0	0	0	0	0	0	0	0	0	0	0
Apostolsk Kirke	0	0	0	0	0	0	0	0	0	0	0	0	0	0	0	0
Andet	10	4	1	3	3	3	3	5	3	8	1	5	2	18	1	3

Da tabellen opgør et spørgsmål med multiple svar, er der ikke foretaget nogen sammentælling af 'Besvarelser i alt'

Rejser

	<i>Kandidater og studerende</i>										<i>Kandidater</i>					
	Alle		Forskere		Cand. Cur		Cand. Andet		Andet		Forskere		Cand. Cur.		Cand. Ande	
	Antal	Pct.	Antal	Pct.	Antal	Pct.	Antal	Pct.	Antal	Pct.	Antal	Pct.	Antal	Pct.	Antal	Pct.
Danmark	15	7	3	8	5	6	3	5	4	10	2	11	1	9	2	6
Udland	59	26	5	14	28	32	15	23	11	28	4	21	6	55	8	25
Både og Besvarelser	124	54	17	46	47	53	39	60	23	58	8	42	2	18	13	41
	200	87	25	68	81	92	58	89	38	95	14	74	9	82	24	75
Ikke besvaret	30	13	12	38	7	8	7	11	2	5	5	26	2	18	8	25
I alt	230	100	37	100	88	100	65	100	40	100	19	100	11	100	32	100

Traditioner

	<i>Kandidater og studerende</i>										<i>Kandidater</i>					
	Alle		Forskere		Cand. Cur		Cand. Andet		Andet		Forskere		Cand. Cur.		Cand. Ande	
	Antal	Pct.	Antal	Pct.	Antal	Pct.	Antal	Pct.	Antal	Pct.	Antal	Pct.	Antal	Pct.	Antal	Pct.
Fødselsdage	188	82	25	68	75	85	58	89	34	85	14	74	8	73	24	75
Måltider	122	53	19	51	50	57	33	51	20	50	12	63	7	64	14	44
Søn-helligdage	86	37	13	35	34	39	23	35	16	40	9	47	2	18	10	31
Skovture	60	26	10	27	21	24	20	31	10	25	5	26	2	18	8	25
Årlige begivenheder	166	72	22	59	65	74	51	78	32	80	14	74	9	82	21	66

Da tabellen opgør et spørgsmål med multiple svar, er der ikke foretaget nogen sammentælling af 'Besvarelser i alt'

37. Har du et religiøst tilhørsforhold?

	<i>Kandidater og studerende</i>										<i>Kandidater</i>					
	Alle		Forskere		Cand. Cur		Cand. Andet		Andet		Forskere		Cand. Cur.		Cand. Ande	
	Antal	Pct.	Antal	Pct.	Antal	Pct.	Antal	Pct.	Antal	Pct.	Antal	Pct.	Antal	Pct.	Antal	Pct.
Grundtvigianer	14	6	1	3	4	5	5	8	4	10	1	5	1	9	3	9
Den Danske Folkekirke	119	52	14	38	48	55	37	57	21	53	8	42	4	36	15	47
Frikirke	1	0	0	0	1	1	0	0	0	0	0	0	0	0	0	0
Pinsemission	0	0	0	0	0	0	0	0	0	0	0	0	0	0	0	0
Metodist-kirken	0	0	0	0	0	0	0	0	0	0	0	0	0	0	0	0
Luthersk Mission	0	0	0	0	0	0	0	0	0	0	0	0	0	0	0	0
Indre Mission	0	0	0	0	0	0	0	0	0	0	0	0	0	0	0	0
Romersk-katolsk	4	2	1	3	1	1	1	2	1	3	1	5	0	0	1	3
Græsk katolsk	0	0	0	0	0	0	0	0	0	0	0	0	0	0	0	0
Koptisk	0	0	0	0	0	0	0	0	0	0	0	0	0	0	0	0
Andet	3	1	0	0	3	3	0	0	0	0	0	0	1	9	0	0
Besvarelser	141	61	16	43	57	65	43	66	26	65	10	53	6	55	19	59
Ikke besvaret	89	39	21	57	31	35	22	34	14	35	9	47	5	45	13	41
I alt	230	100	37	100	88	100	65	100	40	100	19	100	11	100	32	100

38. Hvis du har et religiøst tilhørsforhold, deltager du da aktivt?

	<i>Kandidater og studerende</i>										<i>Kandidater</i>					
	Alle		Forskere		Cand. Cur		Cand. Andet		Andet		Forskere		Cand. Cur.		Cand. Ande	
	Antal	Pct.	Antal	Pct.	Antal	Pct.	Antal	Pct.	Antal	Pct.	Antal	Pct.	Antal	Pct.	Antal	Pct.
ja	47	20	3	8	23	26	15	23	7	18	3	16	3	27	3	9
Nej	99	43	13	35	37	42	29	45	20	50	7	37	4	36	17	53
Besvarelser	146	63	16	43	60	68	44	68	27	68	10	53	7	64	20	63
Ikke besvaret	84	37	21	57	28	32	21	32	13	32	9	47	4	36	12	37
I alt	230	100	37	100	88	100	65	100	40	100	19	100	11	100	32	100

39. Er du døbt, gift eller konfirmeret i folkekirken eller i enden sammenhæng?

	<i>Kandidater og studerende</i>										<i>Kandidater</i>					
	Alle		Forskere		Cand. Cur		Cand. Andet		Andet		Forskere		Cand. Cur.		Cand. Ande	
	Antal	Pct.	Antal	Pct.	Antal	Pct.	Antal	Pct.	Antal	Pct.	Antal	Pct.	Antal	Pct.	Antal	Pct.
Ja	203	88	26	70	82	93	60	92	38	95	15	79	10	91	24	75
Nej	2	1	1	3	0	0	1	2	0	0	1	5	0	0	1	3
Besvarelser	206	90	27	73	83	94	61	94	38	95	16	84	10	91	25	78
Ikke besvaret	24	10	10	27	5	6	4	6	2	5	3	16	1	9	7	22
I alt	230	100	37	100	88	100	65	100	40	100	19	100	11	100	32	100

	<i>Kandidater og studerende</i>										<i>Kandidater</i>					
	Alle		Forskere		Cand. Cur		Cand. Andet		Andet		Forskere		Cand. Cur.		Cand. Ande	
	Antal	Pct.	Antal	Pct.	Antal	Pct.	Antal	Pct.	Antal	Pct.	Antal	Pct.	Antal	Pct.	Antal	Pct.
Døbt	200	87	25	68	82	93	59	91	37	93	14	74	9	82	24	75
Konfirmeret	195	85	24	65	79	90	59	91	36	90	13	68	7	64	24	75
Gift i kirke	107	47	10	27	37	42	38	58	23	58	5	26	3	27	17	53
Gift i anden sammenhæng	51	22	11	30	25	28	8	12	8	20	6	32	4	36	4	13

Da tabellen opgør et spørgsmål med multiple svar, er der ikke foretaget nogen sammentælling af 'Besvarelser i alt'

40. Har du været medunderskriver på erklæringer?

	<i>Kandidater og studerende</i>										<i>Kandidater</i>					
	Alle		Forskere		Cand. Cur		Cand. Andet		Andet		Forskere		Cand. Cur.		Cand. Ande	
	Antal	Pct.	Antal	Pct.	Antal	Pct.	Antal	Pct.	Antal	Pct.	Antal	Pct.	Antal	Pct.	Antal	Pct.
Ja	149	65	18	49	66	75	43	66	25	63	9	47	8	73	16	50
Nej	42	18	6	16	14	16	13	20	9	23	4	21	2	18	6	19
Besvarelser	191	83	24	65	80	91	56	86	34	85	13	68	10	91	22	69
Ikke besvaret	39	17	13	35	8	9	9	14	6	15	6	32	1	9	10	31
I alt	230	100	37	100	88	100	65	100	40	100	19	100	11	100	32	100

	Kandidater og studerende										Kandidater					
	Alle		Forskere		Cand. Cur		Cand. Andet		Andet		Forskere		Cand. Cur.		Cand. Ande	
	Antal	Pct.	Antal	Pct.	Antal	Pct.	Antal	Pct.	Antal	Pct.	Antal	Pct.	Antal	Pct.	Antal	Pct.
Imod abort	4	2	0	0	4	5	1	2	0	0	0	0	0	0	0	0
For abort	22	10	1	3	7	8	8	12	6	15	0	0	2	18	1	3
Imod eutanasi	3	1	0	0	2	2	1	2	0	0	0	0	0	0	0	0
For eutanasi	2	1	1	3	0	0	0	0	1	3	1	5	0	0	0	0
For staten Israel	2	1	0	0	1	1	0	0	1	3	0	0	0	0	0	0
For frit Palæstina	23	10	3	8	11	13	8	12	3	8	2	11	3	27	2	6
For højere løn	105	46	14	38	43	49	31	48	19	48	8	42	6	55	11	34
Andet	86	37	13	35	41	47	21	32	14	35	8	42	5	45	8	25

Da tabellen opgør et spørgsmål med multiple svar, er der ikke foretaget nogen sammentælling af 'Besvarelser i alt'

41. Hvilken eller hvilke morgenaviser plejer du at læse?

	Kandidater og studerende										Kandidater					
	Alle		Forskere		Cand. Cur		Cand. Andet		Andet		Forskere		Cand. Cur.		Cand. Ande	
	Antal	Pct.	Antal	Pct.	Antal	Pct.	Antal	Pct.	Antal	Pct.	Antal	Pct.	Antal	Pct.	Antal	Pct.
Jyllandsposten	64	28	12	32	25	28	20	31	8	20	8	42	2	18	7	22
Berlingske Tidende	26	11	5	14	8	9	6	9	7	18	4	21	0	0	2	6
Politiken	91	40	8	22	39	44	24	37	20	50	5	26	7	64	8	25
Det fri Aktuelt	7	3	1	3	3	3	1	2	2	5	1	5	0	0	0	0
Information	30	13	3	8	13	15	11	17	5	13	2	11	1	9	4	13
Kristeligt Dagblad	14	6	2	5	8	9	4	6	1	3	2	11	0	0	0	0

Da tabellen opgør et spørgsmål med multiple svar, er der ikke foretaget nogen sammentælling af 'Besvarelser i alt'

43. Hvis du er foreningsaktiv, hvilken/hvilke typer af foreninger deltager du da i?

	Kandidater og studerende										Kandidater					
	Alle		Forskere		Cand. Cur		Cand. Andet		Andet		Forskere		Cand. Cur.		Cand. Ande	
	Antal	Pct.	Antal	Pct.	Antal	Pct.	Antal	Pct.	Antal	Pct.	Antal	Pct.	Antal	Pct.	Antal	Pct.
Videnskabeligt	35	15	6	16	11	13	10	15	8	20	4	21	2	18	4	13
Religiøst	14	6	1	3	8	9	5	8	1	3	1	5	0	0	2	6
Idrætsforening	39	17	7	19	11	13	16	25	5	13	6	32	0	0	10	31
Politisk	19	8	2	5	11	13	4	6	2	5	1	5	2	18	1	3
Ideel	25	11	2	5	16	18	3	5	4	10	2	11	1	9	1	3
Musikforening	18	8	4	11	7	8	4	6	3	8	2	11	1	9	2	6
Faglig	89	39	14	38	36	41	27	42	14	35	7	37	6	55	8	25
Hjemstavnsforening	1	0	0	0	1	1	0	0	0	0	0	0	0	0	0	0
Andet	23	10	3	8	11	13	7	11	2	5	2	11	1	9	3	9

Da tabellen opgør et spørgsmål med multiple svar, er der ikke foretaget nogen sammentælling af 'Besvarelser i alt'

D. Om din skole- og uddannelsesbaggrund, spørgsmål 44-59**44. Hvilken skoleuddannelse havde du før sygeplejerskeuddannelsen?**

	Kandidater og studerende										Kandidater					
	Alle		Forskere		Cand. Cur.		Cand. Ande		Andet		Forskere		Cand. Cur.		Cand. Ande	
	Antal	Pct.	Antal	Pct.	Antal	Pct.	Antal	Pct.	Antal	Pct.	Antal	Pct.	Antal	Pct.	Antal	Pct.
7.klasse	4	2	0	0	1	1	3	5	0	0	0	0	0	0	2	6
8. klasse	4	2	0	0	2	2	1	2	1	3	0	0	0	0	0	0
9. klasse	4	2	1	3	2	2	0	0	1	3	0	0	0	0	0	0
10. klasse	68	30	8	22	23	26	22	34	15	38	6	32	2	18	8	25
HF	12	5	2	5	6	7	3	5	1	3	1	5	3	27	1	3
2 årig stud.	6	3	0	0	3	3	2	3	1	3	0	0	1	9	2	6
3 årig stud.	86	37	14	38	37	42	19	29	15	38	8	42	4	36	8	25
Andet	20	9	0	0	9	10	7	11	4	10	0	0	1	9	5	16
Besvarelser	203	88	23	62	76	86	51	78	35	88	13	68	7	64	24	75
Ikke besvaret	27	12	14	38	12	14	14	22	5	12	6	32	4	36	6	25
I alt	230	100	37	100	88	100	65	100	40	100	19	100	11	100	32	100

45. Hvilket resultat opnåede du til den afsluttende eksamen før sygeplejerskeuddannelsen?

	<i>Kandidater og studerende</i>										<i>Kandidater</i>					
	Alle		Forskere		Cand.Cur.		Cand.Ande		Andet		Forskere		Cand.Cur.		Cand.Ande	
	Antal	Pct.	Antal	Pct.	Antal	Pct.	Antal	Pct.	Antal	Pct.	Antal	Pct.	Antal	Pct.	Antal	Pct.
Meget godt	61	27	10	27	23	26	13	20	15	38	8	42	4	36	6	19
Godt	63	27	10	27	27	31	19	29	6	15	5	26	1	9	7	22
Middel	52	23	2	5	25	28	15	23	10	25	1	5	6	55	8	25
Dårligt	5	2	0	0	2	2	2	3	1	3	0	0	0	0	0	0
Meget dårligt	1	0	1	3	0	0	0	0	0	0	0	0	0	0	0	0
Besvarelser	181	79	21	57	70	80	43	66	30	75	12	63	7	64	19	59
Ikke besvaret	49	21	16	43	18	20	22	34	10	25	7	37	4	36	13	41
I alt	230	100	37	100	88	100	65	100	40	100	19	100	11	100	32	100

52. Havde du før påbegyndelse af sygeplejerskeuddannelsen anden skolegang eller uddannelse end de nævnte?

	<i>Kandidater og studerende</i>										<i>Kandidater</i>					
	Alle		Forskere		Cand.Cur.		Cand.Ande		Andet		Forskere		Cand.Cur.		Cand.Ande	
	Antal	Pct.	Antal	Pct.	Antal	Pct.	Antal	Pct.	Antal	Pct.	Antal	Pct.	Antal	Pct.	Antal	Pct.
Ja	91	40	8	22	37	42	29	45	17	43	5	26	4	36	13	41
Nej	99	43	15	41	41	47	25	38	17	43	9	47	6	55	13	41
Besvarelser	188	82	21	57	73	83	48	74	30	75	12	63	7	64	24	75
Ikke besvaret	42	18	16	43	15	17	17	26	10	25	7	37	4	36	8	25
I alt	230	100	37	100	88	100	65	100	40	100	19	100	11	100	32	100

Hvis ja - Ved hvilke(n) skole(r) er du uddannet?

	Kandidater og studerende										Kandidater					
	Alle		Forskere		Cand.Cur.		Cand.Ande		Andet		Forskere		Cand.Cur.		Cand.Ande	
	Antal	Pct.	Antal	Pct.	Antal	Pct.	Antal	Pct.	Antal	Pct.	Antal	Pct.	Antal	Pct.	Antal	Pct.
Husholdnings-skole	12	5	3	8	3	3	5	8	1	3	2	11	1	9	2	6
Folkehøjskole	22	10	3	8	11	13	3	5	5	13	2	11	3	27	1	3
Forskole til syge.pl.udd.	22	10	2	5	10	11	9	14	1	3	1	5	1	9	4	13
Børkop-forskole	5	2	0	0	2	2	0	0	3	8	0	0	0	0	0	0
Testrup-forskole	8	3	1	3	2	2	3	5	2	5	0	0	0	0	1	3
Rødkilde-forskole	11	5	0	0	4	5	5	8	2	5	0	0	0	0	1	3
Sygehjælper	0	0	0	0	0	0	0	0	0	0	0	0	0	0	0	0
Andre skoler	6	3	0	0	1	1	4	6	1	3	0	0	0	0	1	3

Da tabellen opgør et spørgsmål med multiple svar, er der ikke foretaget nogen sammentælling af 'Besvarelser i alt'

56. Hvilken skoleuddannelse fik du eventuelt efter din sygeplejerskeuddannelse?

	Kandidater og studerende										Kandidater					
	Alle		Forskere		Cand.Cur.		Cand.Ande		Andet		Forskere		Cand.Cur.		Cand.Ande	
	Antal	Pct.	Antal	Pct.	Antal	Pct.	Antal	Pct.	Antal	Pct.	Antal	Pct.	Antal	Pct.	Antal	Pct.
8. klasse	0	0	0	0	0	0	0	0	0	0	0	0	0	0	0	0
9. klasse	0	0	0	0	0	0	0	0	0	0	0	0	0	0	0	0
10. klasse	3	1	0	0	1	1	2	3	0	0	0	0	0	0	0	0
HF	20	9	2	5	8	9	6	9	4	10	1	5	2	18	3	9
2 årig stud.	9	4	1	3	5	6	2	3	1	3	1	5	2	18	0	0
3 årig stud.	2	1	1	3	1	1	0	0	0	0	0	0	0	0	0	0
Andet	27	12	3	8	13	15	7	11	4	10	1	5	2	18	3	9
Besvarelser	61	27	7	19	28	32	17	26	9	23	3	16	6	55	6	19

Da tabellen opgør et spørgsmål, der ikke skal besvares af alle respondenter, er der ikke foretaget nogen sammentælling af 'Besvarelser i alt'

59. Har du efter afslutning af sygeplejerskeuddannelsen anden uddannelse af fagrelevant karakter?

	Kandidater og studerende										Kandidater					
	Alle		Forskere		Cand.Cur.		Cand.Ande		Andet		Forskere		Cand.Cur.		Cand.Ande	
	Antal	Pct.	Antal	Pct.	Antal	Pct.	Antal	Pct.	Antal	Pct.	Antal	Pct.	Antal	Pct.	Antal	Pct.
Ja	164	71	22	59	71	81	47	72	24	60	12	63	10	91	20	63
Nej	14	6	2	5	3	3	6	9	2	5	0	0	1	9	3	9
Besvarelser	176	77	20	54	68	77	48	74	23	58	10	53	7	64	22	69
Ikke besvaret	54	23	17	46	20	23	17	26	17	42	9	47	4	36	10	71
I alt	230	100	37	100	88	100	65	100	40	100	19	100	11	100	32	100

Hvilken?

	Kandidater og studerende										Kandidater					
	Alle		Forskere		Cand.Cur.		Cand.Ande		Andet		Forskere		Cand.Cur.		Cand.Ande	
	Antal	Pct.	Antal	Pct.	Antal	Pct.	Antal	Pct.	Antal	Pct.	Antal	Pct.	Antal	Pct.	Antal	Pct.
Jordmoder	0	0	0	0	0	0	0	0	0	0	0	0	0	0	0	0
Diplom	0	0	0	0	0	0	0	0	0	0	0	0	0	0	0	0
Vidergående faglige udd.	0	0	0	0	0	0	0	0	0	0	0	0	0	0	0	0
DSH. 1.	0	0	0	0	0	0	0	0	0	0	0	0	0	0	0	0
DSH. 2.	1	0	0	0	1	1	0	0	0	0	0	0	1	9	0	0
ÅU	32	14	3	8	18	20	8	12	8	20	1	5	2	18	2	6
Meritgivende aftenskole/ studieskole	27	12	5	14	16	18	9	14	1	3	4	21	2	18	4	13
Andet	128	56	19	51	59	67	37	57	28	70	11	58	6	55	15	47

Da tabellen opgør et spørgsmål med multiple svar, er der ikke foretaget nogen sammentælling af 'Besvarelser i alt'

E. Om det professionelle liv, spm. 60-242.

61. Nuværende stilling

	Kandidater og studerende										Kandidater					
	Alle		Forskere		Cand.Cur.		Cand.Ande		Andet		Forskere		Cand.Cur.		Cand.Ande	
	Antal	Pct.	Antal	Pct.	Antal	Pct.	Antal	Pct.	Antal	Pct.	Antal	Pct.	Antal	Pct.	Antal	Pct.
Professor	3	1	0	0	0	0	0	0	0	0	0	0	0	0	0	0
Docent	0	0	0	0	0	0	0	0	0	0	0	0	0	0	0	0
Lektor	6	3	4	11	0	0	2	3	0	0	0	0	0	0	2	6
Adjunkt	1	0	0	0	0	0	1	2	0	0	0	0	0	0	1	3
Underv.ass.	1	0	1	3	0	0	0	0	0	0	1	5	0	0	0	0
Projektspl.	4	2	1	3	1	1	0	0	2	5	0	0	0	0	0	0
Spl.lærer	80	35	16	43	22	25	21	32	19	48	11	58	2	18	10	31
Rektor	8	3	1	3	6	7	0	0	1	3	1	5	0	0	0	0
Vicerektor	4	2	0	0	1	1	2	3	1	3	0	0	1	9	0	0
Chefspl.	7	3	0	0	5	6	1	2	1	3	0	0	0	0	0	0
Vicechefspl.	2	1	0	0	0	0	1	2	1	3	0	0	0	0	1	3
Andet	94	41	3	8	47	53	20	31	13	33	0	0	8	73	13	41
Besvarelser	210	91	26	70	82	93	48	74	38	95	13	68	11	100	27	84
Ikke besvaret	20	9	11	30	6	7	17	26	2	5	6	32	0	0	5	16
I alt	230	100	37	100	88	100	65	100	40	100	19	100	11	100	32	100

Ud fra kategorierne i spørgsmål 61, samt den åbne besvarelsesmulighed, er dette omkodet til:

	Antal	Pct.
Underviser eller forsker på universiteter eller tilsvarende under styrelseslov	11	4,8
Underviser på DSHs kandidat- eller phd.uddannelse. eller tilsvarende	3	1,3
Underviser på DSH ej kandidater/ph.d.	3	1,3
Underviser ej universitet/DSH	88	38,3
Forsker ej universitet	16	7,0
Leder (skole./hospital)	68	29,6
Konsulent	13	5,7
Klinisk arbejde	28	12,2
Andet (pensionist)	0	0,0
I alt	230	100,0

Hvem har forhandlet stillingen?

	<i>Kandidater og studerende</i>										<i>Kandidater</i>					
	Alle		Forskere		Cand.Cur.		Cand.Andet		Andet		Forskere		Cand.Cur.		Cand.Andet	
	Antal	Pct.	Antal	Pct.	Antal	Pct.	Antal	Pct.	Antal	Pct.	Antal	Pct.	Antal	Pct.	Antal	Pct.
DSR	153	67	16	43	62	70	36	55	28	70	9	47	5	45	17	53
MF	6	3	0	0	4	5	2	3	0	0	0	0	3	27	2	6
DJØF	0	0	0	0	0	0	0	0	0	0	0	0	0	0	0	0
Andet	2	1	0	0	1	1	0	0	0	0	0	0	0	0	0	0
Besvarelser	161	70	16	43	67	76	38	58	28	70	9	47	8	73	19	59
Ikke besvaret	69	30	21	57	21	24	27	42	12	30	10	53	3	27	13	41
I alt	230	100	37	100	88	100	65	100	40	100	19	100	11	100	32	100

Indgår forskning i tjenesten?

	<i>Kandidater og studerende</i>										<i>Kandidater</i>					
	Alle		Forskere		Cand.Cur.		Cand.Andet		Andet		Forskere		Cand.Cur.		Cand.Andet	
	Antal	Pct.	Antal	Pct.	Antal	Pct.	Antal	Pct.	Antal	Pct.	Antal	Pct.	Antal	Pct.	Antal	Pct.
Ja	48	21	6	16	17	19	12	18	6	15	1	5	2	18	8	25
Nej	143	62	18	49	55	63	34	52	29	73	11	58	7	64	17	53
Besvarelser	191	83	24	65	72	82	46	71	35	88	12	63	9	82	25	78
Ikke besvaret	39	17	13	35	16	18	19	29	5	12	7	37	2	18	7	22
I alt	230	100	37	100	88	100	65	100	40	100	19	100	11	100	32	100
Forskningsandel i pct.																
100-76	8	3	1	3	3	3	3	5	0	0	0	0	2	18	2	6
75-51	3	1	0	0	2	2	1	2	0	0	0	0	0	0	0	0
50-26	3	1	0	0	1	1	1	2	1	3	0	0	0	0	0	0
25 til 1	12	5	5	14	4	5	3	5	2	5	5	26	0	0	3	9
Besvarelser	26	11	6	16	10	11	8	12	3	8	5	26	2	18	5	16
Ikke besvaret	204	89	31	84	78	89	57	88	37	98	14	74	9	82	27	84
I alt	230	100	37	100	88	100	65	100	40	100	19	100	11	100	32	100

Indgår undervisning i tjenesten?

	<i>Kandidater og studerende</i>										<i>Kandidater</i>					
	Alle		Forskere		Cand.Cur.		Cand.Ande		Andet		Forskere		Cand.Cur.		Cand.Ande	
	Antal	Pct.	Antal	Pct.	Antal	Pct.	Antal	Pct.	Antal	Pct.	Antal	Pct.	Antal	Pct.	Antal	Pct.
Ja	156	68	19	51	59	67	36	55	30	75	12	63	8	73	19	59
Nej	31	13	2	5	13	15	9	14	4	10	0	0	2	18	5	16
Besvarelser	188	82	21	57	73	83	45	69	34	85	12	63	10	91	24	75
Ikke besvaret	42	18	16	43	15	17	20	31	6	15	7	37	1	9	8	25
I alt	230	100	37	100	88	100	65	100	40	100	19	100	11	100	32	100
Undervisning i pct.																
100-76	26	11	6	16	9	10	7	11	3	8	6	32	1	9	3	9
75-51	16	7	1	3	6	7	6	9	3	8	0	0	1	9	3	9
50-26	29	13	5	14	11	13	5	8	6	15	1	5	2	18	3	9
25 til 1	30	13	6	16	14	16	6	9	5	13	5	26	1	9	3	9
Besvarelser	101	44	18	49	40	45	24	37	17	43	12	63	5	45	12	38
Ikke besvaret	129	56	19	51	48	55	41	63	23	57	7	37	6	55	20	62
I alt	230	100	37	100	88	100	65	100	40	100	19	100	11	100	32	100

Indgår administration i tjenesten?

	<i>Kandidater og studerende</i>										<i>Kandidater</i>					
	Alle		Forskere		Cand.Cur.		Cand.Ande		Andet		Forskere		Cand.Cur.		Cand.Ande	
	Antal	Pct.	Antal	Pct.	Antal	Pct.	Antal	Pct.	Antal	Pct.	Antal	Pct.	Antal	Pct.	Antal	Pct.
Ja	138	60	11	30	56	64	34	52	27	68	7	37	7	64	17	53
Nej	44	19	7	19	16	18	9	14	8	20	4	21	3	27	7	22
Besvarelser	182	79	18	49	72	82	43	66	35	88	11	58	10	91	24	75
Ikke besvaret	46	21	19	51	16	18	22	34	5	12	8	42	1	9	6	25
I alt	230	100	37	100	88	100	65	100	40	100	19	100	11	100	32	100
Administration i pct.																
100-76	13	6	0	0	8	9	3	5	0	0	0	0	2	18	2	6
75-51	13	6	1	3	6	7	1	2	4	10	0	0	1	9	1	3
50-26	19	8	1	3	9	10	5	8	3	8	1	5	0	0	3	9
25 til 1	54	23	10	27	18	20	17	26	9	23	6	32	2	18	9	28
Besvarelser	99	43	12	32	41	47	26	40	16	40	7	37	5	45	15	47
Ikke besvaret	131	57	25	68	47	53	39	60	24	60	12	63	6	55	17	53

I alt	230	100	37	100	88	100	65	100	40	100	19	100	11	100	32	100
-------	-----	-----	----	-----	----	-----	----	-----	----	-----	----	-----	----	-----	----	-----

Indgår klinisk arbejde i tjenesten?

	Kandidater og studerende										Kandidater					
	Alle		Forskere		Cand.Cur.		Cand.Ande		Andet		Forskere		Cand.Cur.		Cand.Ande	
	Antal	Pct.	Antal	Pct.	Antal	Pct.	Antal	Pct.	Antal	Pct.	Antal	Pct.	Antal	Pct.	Antal	Pct.
Ja	49	21	3	8	23	26	11	17	9	23	0	0	0	0	6	19
Nej	132	57	16	43	50	57	31	48	25	63	11	58	10	91	16	50
Besvarelser	181	79	19	51	73	83	42	65	34	85	11	58	10	91	22	69
Ikke besvaret	49	21	18	49	15	17	23	35	6	15	8	42	1	9	10	31
I alt	230	100	37	100	88	100	65	100	40	100	19	100	11	100	32	100
I pct.																
100-75	11	5	0	0	6	7	2	3	3	8	0	0	0	0	1	3
75-50	1	0	0	0	0	0	0	0	4	3	0	0	0	0	0	0
50-25	7	3	0	0	4	5	3	5	5	0	0	0	0	1	3	
25 til 1	14	6	3	8	7	8	2	3	6	10	2	11	0	0	2	6
Besvarelser	33	14	3	8	17	19	7	11	7	20	2	11	0	0	4	13
Ikke besvaret	197	86	34	92	71	81	59	89	33	80	17	89	11	100	28	77
I alt	230	100	37	100	88	100	65	100	40	100	19	100	11	100	32	100

62. Hvor længe har du haft din nuværende stilling?

	Kandidater og studerende										Kandidater					
	Alle		Forskere		Cand.Cur.		Cand.Ande		Andet		Forskere		Cand.Cur.		Cand.Ande	
	Antal	Pct.	Antal	Pct.	Antal	Pct.	Antal	Pct.	Antal	Pct.	Antal	Pct.	Antal	Pct.	Antal	Pct.
under ½ år	22	10	2	5	13	15	4	6	3	8	2	11	4	36	2	6
½-1 år	12	5	3	8	6	7	1	2	3	8	1	5	1	9	1	3
1 til 2	19	8	3	8	7	8	8	12	1	3	1	5	1	9	3	9
2 til 3	17	7	2	5	7	8	3	5	4	10	1	5	1	9	2	6
3 til 4	20	9	1	3	6	7	6	9	5	13	1	5	0	0	4	13
4 og mere	97	42	12	32	36	41	21	32	18	45	7	37	3	27	12	38
Besvarelser	187	81	23	62	75	85	43	66	34	85	13	68	10	91	24	75
Ikke besvaret	43	19	14	38	13	15	22	34	6	15	6	32	1	9	8	25
I alt	230	100	37	100	88	100	65	100	40	100	19	100	11	100	32	100

63. Er din stilling tidsbegrænset?

	<i>Kandidater og studerende</i>										<i>Kandidater</i>					
	Alle		Forskere		Cand.Cur.		Cand.Ande		Andet		Forskere		Cand.Cur.		Cand.Ande	
	Antal	Pct.	Antal	Pct.	Antal	Pct.	Antal	Pct.	Antal	Pct.	Antal	Pct.	Antal	Pct.	Antal	Pct.
Ja	35	15	2	5	11	13	12	18	7	18	0	0	5	45	5	16
Nej	153	67	17	46	65	74	33	51	28	70	11	58	5	45	19	59
Besvarelser	188	82	21	57	76	86	45	69	35	88	13	68	10	91	24	75
Ikke besvaret	42	18	16	43	12	14	20	31	5	12	6	32	1	9	8	25
I alt	230	100	37	100	88	100	65	100	40	100	19	100	11	100	32	100

64. På hvilke betingelser er du ansat?

	<i>Kandidater og studerende</i>										<i>Kandidater</i>					
	Alle		Forskere		Cand.Cur.		Cand.Ande		Andet		Forskere		Cand.Cur.		Cand.Ande	
	Antal	Pct.	Antal	Pct.	Antal	Pct.	Antal	Pct.	Antal	Pct.	Antal	Pct.	Antal	Pct.	Antal	Pct.
Off. regelsystem for spl.	150	65	16	43	62	70	33	51	30	75	10	53	5	45	16	50
Off. regelsystem for akad.	6	3	0	0	2	2	3	5	0	0	0	0	2	18	3	9
Særaftale	12	5	1	3	6	7	3	5	0	0	0	0	2	18	2	6
Andet	19	8	3	8	4	5	5	8	5	13	2	11	0	0	3	9
Besvarelser	187	81	20	54	74	84	44	68	35	88	12	63	9	82	24	75
Ikke besvaret	43	19	17	46	14	16	21	32	5	12	7	37	2	18	8	25
I alt	230	100	37	100	88	100	65	100	40	100	19	100	11	100	32	100

65. Hvad er din ca. årsindkomst i 1995?

	<i>Kandidater og studerende</i>										<i>Kandidater</i>					
	Alle		Forskere		Cand.Cur.		Cand.Ande		Andet		Forskere		Cand.Cur.		Cand.Ande	
	Antal	Pct.	Antal	Pct.	Antal	Pct.	Antal	Pct.	Antal	Pct.	Antal	Pct.	Antal	Pct.	Antal	Pct.
I 1000 kr.																
<200	18	8	3	8	7	8	5	8	2	5	1	5	1	9	4	13
200-300	131	57	16	43	51	58	31	48	24	60	10	53	6	55	15	47
300-400	25	11	1	3	14	16	3	5	5	13	0	0	2	18	2	6
400-500	4	2	0	0	2	2	0	0	0	0	0	0	0	0	0	0
500-700	1	0	0	0	1	1	0	0	0	0	0	0	0	0	0	0
700-1000	0	0	0	0	0	0	0	0	0	0	0	0	0	0	0	0
Besvarelser	179	78	20	54	75	85	39	60	31	78	11	58	9	82	21	66
Ikke besvaret	51	22	17	46	13	15	26	40	9	22	8	42	2	18	11	34

I alt	230	100	37	100	88	100	65	100	40	100	19	100	11	100	32	100
-------	-----	-----	----	-----	----	-----	----	-----	----	-----	----	-----	----	-----	----	-----

68. Er du medlem af en eller flere fagforeninger?

	<i>Kandidater og studerende</i>										<i>Kandidater</i>					
	Alle		Forskere		Cand.Cur.		Cand.Ande		Andet		Forskere		Cand.Cur.		Cand.Ande	
	Antal	Pct.	Antal	Pct.	Antal	Pct.	Antal	Pct.	Antal	Pct.	Antal	Pct.	Antal	Pct.	Antal	Pct.
Ja	190	83	19	51	79	90	41	63	36	90	11	58	11	100	23	72
Nej	12	5	2	5	2	2	5	8	3	8	1	5	0	0	2	6
Besvarelser	202	88	21	57	81	92	46	71	39	98	12	63	11	100	25	78
Ikke besvaret	22	12	16	43	7	8	19	29	1	2	7	37	0	0	7	22
I alt	230	100	37	100	88	100	65	100	40	100	19	100	11	100	32	100
Aktiv	161	70	16	43	70	80	34	52	30	75	9	47	7	64	18	56
Passiv	14	6	0	0	5	6	4	6	2	5	0	0	2	18	4	13
Delt	0	0	0	0	0	0	0	0	0	0	0	0	0	0	0	0
Andet	2	1	1	3	1	1	0	0	0	0	1	5	0	0	0	0
Besvarelser	177	77	17	46	76	86	38	58	32	80	10	53	9	82	22	69
Ikke besvaret	53	27	20	54	12	14	27	42	8	20	9	47	2	18	10	31
I alt	230	100	37	100	88	100	65	100	40	100	19	100	11	100	32	100

Spørgsmål 92. (4): Overvejede du at søge til en anden institution for at gennemgå din kandidatuddannelse i sygepleje?

	<i>Antal</i>	<i>Pct.</i>
Ja	16	17,6
Nej	74	81,3
Besvarelser	90	98,8
Ikke besvaret	1	0,2
Mulige besvarelser	91	100

I spørgsmål 71 angiver 77 respondenter, at de er i gang med den pågældende uddannelse, og i spørgsmål 76(1) angiver 14, at de har afsluttet den pågældende uddannelse. Det giver i alt 91 mulige besvarelser til spørgsmålet.

Spørgsmål 93. (4): Overvejede du at søge til en anden institution for at gennemgå din *Master of Public Health*-uddannelse?

	<i>Antal</i>	<i>Pct.</i>
Ja	5	25,0
Nej	11	55,0
Besvarelser	16	80,0
Ikke besvaret	4	20,0
Mulige besvarelser	20	100

I spørgsmål 72 angiver 14 respondenter, at de er i gang med den pågældende uddannelse, og i spørgsmål 76(2) angiver 6, at de har afsluttet den pågældende uddannelse. Det giver i alt 20 mulige besvarelser til spørgsmålet.

Spørgsmål 94. (4): Overvejede du at søge til en anden institution for at gennemgå din *akademiske grunduddannelse* ved universiteterne, eller tilsvarende?

	<i>Antal</i>	<i>Pct.</i>
Ja	18	21,4
Nej	41	48,8
Besvarelser	59	70,2
Ikke besvaret	25	29,8
Mulige besvarelser	84	100

I spørgsmål 73 angiver 51 respondenter, at de er i gang med den pågældende uddannelse, og i spørgsmål 77 angiver 33, at de har afsluttet den pågældende uddannelse. Det giver i alt 84 mulige besvarelser til spørgsmålet.

Spørgsmål 95. (4): Overvejede du at søge til en anden institution for at gennemgå din *akademiske forskeruddannelse* med henblik på at få en *magistergrad*?

	<i>Antal</i>	<i>Pct.</i>
Ja	1	7,7
Nej	12	92,3
Besvarelser	13	100,0
Ikke besvaret	0	0,0
Mulige besvarelser	13	100

I spørgsmål 74 angiver 2 respondenter, at de er i gang med den pågældende uddannelse, og i spørgsmål 78 angiver 11, at de har afsluttet den pågældende uddannelse. Det giver i alt 13 mulige besvarelser til spørgsmålet.

Spørgsmål 96. (4): Overvejede du at søge til en anden institution for at gennemgå din akademiske forskeruddannelse med henblik på at få en *ph.d.-grad*?

	<i>Antal</i>	<i>Pct.</i>
Ja	4	16,0
Nej	10	40,0
Besvarelser	14	56,0
Ikke besvaret	11	44,0
Mulige besvarelser	25	100

I spørgsmål 74 angiver 15 respondenter, at de er i gang med den pågældende uddannelse, og i spørgsmål 78 angiver 10, at de har afsluttet den pågældende uddannelse. Det giver i alt 25 mulige besvarelser til spørgsmålet.

Spørgsmål 97. (4): Overvejede du at søge til en anden institution for din *doktor*disputering?

	<i>Antal</i>	<i>Pct.</i>
Ja	1	16,7
Nej	9	150,0
Besvarelser	10	166,7
Ikke besvaret	-	-66,7
Mulige besvarelser	6	100

I spørgsmål 75 angiver 3 respondenter, at de er i gang med den pågældende uddannelse, og i spørgsmål 79 angiver 3, at de har afsluttet den pågældende uddannelse. Det giver i alt 6 mulige besvarelser til spørgsmålet.

Spørgsmål 103. (6): Ideen til mit afsluttende *speciale* ved *kandidateksamenen* i sygepleje kom hovedsagelig fra (sæt kun et kryds)

	<i>Antal</i>	<i>Pct.</i>
mig selv	50	54,9
Vejlederen	3	3,3
Andet sted	4	4,4
Besvarelser	57	62,6
Ikke besvaret	34	37,4
Mulige besvarelser	91	100

Spørgsmål 104. (6): Ideen til min afsluttende *Masters of Public Health*-afhandling kom hovedsagelig fra (sæt kun et kryds)

	<i>Antal</i>	<i>Pct.</i>
mig selv	9	45,0
Vejlederen	0	0,0
Andet sted	0	0,0
Besvarelser	9	45,0
Ikke besvaret	11	55,0
Mulige besvarelser	20	100

Spørgsmål 105. (6): Ideen til mit afsluttende *speciale* ved den *akademiske grunduddannelse* ved universiteterne eller tilsvarende kom hovedsagelig fra (sæt kun et kryds)

	<i>Antal</i>	<i>Pct.</i>
mig selv	28	33,3
vejlederen	0	0,0
andet sted	1	1,2
Besvarelser	30	35,7
Ikke besvaret	54	64,3
Mulige besvarelser	84	100

Spørgsmål 106. (6): Ideen til mit afsluttende *forskningsprojekt* i forbindelse med min *magistergrad* kom hovedsagelig fra (sæt kun et kryds)

	<i>Antal</i>	<i>Pct.</i>
mig selv	7	53,8
vejlederen	0	0,0
andet sted	2	15,4
Besvarelser	9	69,2
Ikke besvaret	2	15,4
Mulige besvarelser	13	100

Spørgsmål 107. (6): Ideen til mit afsluttende *forskningsprojekt* i forbindelse med min *ph.d.-grad* kom hovedsagelig fra (sæt kun et kryds)

	<i>Antal</i>	<i>Pct.</i>
mig selv	8	32,0
vejlederen	1	4,0
andet sted	0	0,0
Besvarelser	9	36,0
Ikke besvaret	16	64,0
Mulige besvarelser	25	100

Spørgsmål 108. (6): Ideen til min *doktordisputats* kom hovedsagelig fra (sæt kun et kryds)

	<i>Antal</i>	<i>Pct.</i>
mig selv	6	100,0
andet sted	0	0,0
Besvarelser	6	100,0
Ikke besvaret	0	0,0
I alt	6	100

Spørgsmål 145. (13): Hvis du ikke har/havde en vejleder, som også var sygeplejerske som vejleder/medvejleder mens du gik på *kandidatuddannelsen i sygepleje*, mener du da, at det ville have været værdifuldt at have haft det?

	<i>Antal</i>	<i>Pct.</i>
Ja	19	20,9
Nej	12	13,2
Besvarelser	31	34,1
Ikke besvaret	60	65,9
Mulige besvarelser	91	100

Spørgsmål 146. (13): Hvis du ikke har/havde en vejleder, som også var sygeplejerske som vejleder/medvejleder mens du gik på *Masters of Public Health-uddannelsen*, mener du da, at det ville have været værdifuldt at have haft det?

	<i>Antal</i>	<i>Pct.</i>
ja	2	10,0
nej	7	35,0
Besvarelser	9	45,0
Ikke besvaret	11	55,0
Mulige besvarelser	20	100

Spørgsmål 147. (13): Hvis du ikke har/havde en vejleder, som også var sygeplejerske som vejleder/medvejleder mens du gik på den *akademiske grunduddannelse* ved universiteterne eller tilsvarende, mener du da, at det ville have været værdifuldt at have haft det?

	<i>Antal</i>	<i>Pct.</i>
ja	8	9,5
nej	50	59,5
Besvarelser	58	69,0
Ikke besvaret	26	31,0
Mulige besvarelser	84	100

Spørgsmål 148. (13): Hvis du ikke har/havde en vejleder, som også havde en grad i sygepleje (cand.cur. el.l) som vejleder/medvejleder mens du gik på *kandidatuddannelsen i sygepleje*, mener du da, at det ville have været værdifuldt at have haft det?

	<i>Antal</i>	<i>Pct.</i>
ja	7	7,7
nej	8	8,8
Besvarelser	15	16,5
Ikke besvaret	76	83,5
Mulige besvarelser	91	100

Spørgsmål 149: Hvis du ikke har/havde en vejleder/medvejleder, som også havde en akademisk grunduddannelse, en magistergrad, en ph.d.-grad eller en doktorgrad fra de etablerede universiteter, mens du gik på *kandidatuddannelsen i sygepleje*, mener du da at det ville have været værdifuldt at have haft det?

	<i>Antal</i>	<i>Pct.</i>
ja	16	17,6
nej	1	1,1
Besvarelser	17	18,7
Ikke besvaret	74	81,3
Mulige besvarelser	91	100

Spørgsmål 150. (13): Hvis du ikke har/havde en vejleder, som også var sygeplejerske som vejleder/medvejleder, mens du gik på den akademiske forskeruddannelse til *magistergraden*, mener du da, at det ville have været værdifuldt at have haft det?

	<i>Antal</i>	<i>Pct.</i>
ja	3	23,1
nej	4	30,8
Besvarelser	7	53,8
Ikke besvaret	6	46,2
Mulige besvarelser	13	100

Spørgsmål 151. (13): Hvis du ikke har/havde en vejleder, som også var sygeplejerske som vejleder/medvejleder, mens du gik på den akademiske forskeruddannelse til *ph.d.-graden*, mener du da, at det ville have været værdifuldt at have haft det?

	<i>Antal</i>	<i>Pct.</i>
Ja	1	4,0
Nej	5	20,0
Besvarelser	6	24,0
Ikke besvaret	19	76,0
Mulige besvarelser	25	100

Spørgsmålene 164-168 (16): Deltog/deltager du i arbejdet med nogle tillidshverv i din tid som studerende ?

	<i>Tillidshverv på kandidatuddannelsen i sygepleje</i>	<i>Tillidshverv på Masters of Public Health-uddannelsen</i>	<i>Tillidshverv på den akademiske grunduddannelse ved universiteterne</i>	<i>Tillidshverv under den akademiske forskeruddannelse til magistergrad</i>	<i>Tillidshverv under den akademiske forskeruddannelse der ledte til ph.d.-grad.</i>
Ja	8	3	5	1	0
Nej	73	8	59	8	6
Besvarelser	81	11	64	9	6
Ikke besvaret	10	9	20	4	19
I alt (i gruppen)	91	20	84	13	25
Studienævn	3	1	3	0	0
Institutbestyrelse	0	0	0	2	0
Institutråd	2	1	1	1	0
Fakultetsråd	0	0	0	0	0
De studerendes fagråd	2	1	1	1	0
Andet	3	0	1	0	1
I alt	10	3	6	4	1

Da tabellen opgør et spørgsmål med multiple svar, er der ikke foretaget nogen sammentælling af 'Besvarelser i alt'

Spørgsmål 169-174 (17): Hvem var censor/opponent på dit afsluttende speciale/afhandling/forskningsrapport?

	Censor på kandidat-uddannelse n i sygepleje	Censor på Masters of Public Health-afhandling	Censor på speciale på den akademiske grund-uddannelse ved universiteterne.	Censor på forskningsrapport/afhandling der ledte til magister-grad	Personer der deltog i bedømmelsen på forskningsrapport/afhandling der ledte til Ph.d.-grad	Bedømmelsesudvalget : Doktordisputats - Bedømmer 1:	Bedømmelsesudvalget :Doktordisputats – Bedømmer 2:	Bedømmelsesudvalget :Doktordisputats – Bedømmer 3:
Person:								
læge/praktiker	0	0	2	0	0	1	0	0
Sygeplejerske/praktiker	0	0	0	0	0	0	0	0
Sygeplejerske/akademiker	11	0	0	0	0	0	0	0
lektor eller phd	0	2	9	5	0	0	0	0
Professor eller doktor.	0	1	0	0	0	0	1	1
Antal besvarelser	11	3	11	5	0	1	1	1
Ikke besvaret	3	3	22	6	10	2	2	2
Mulige svar	14	6	33	11	10	3	3	3
Disciplin:								
Humanvidenskab	25	1	8	5	0	1	0	1
Socialvidenskab	3	1	0	0	0	0	0	0
Naturvidenskab	0	0	0	0	0	0	0	0
Teologi	0	0	0	0	0	0	0	0
Sundhedsvidenskab	2	1	0	0	0	0	1	0

Spørgsmål 175: Er dit *speciale/forskningsrapport/afhandling* blevet publiceret i sin helhed?

	Kandidatuddannelse i sygepleje: speciale	Masters of Public Health: afhandling	Akademisk grunduddannelse ved universiteter: speciale	Magistergrad: forskningsrapport/afhandling	Ph.d.-grad forskningsrapport/afhandling	Doktordisputats
Ja	7	4	8	9	10	3
Nej	15	0	20	6	2	3
Antal besvarelser	22	4	28	15	12	6
Ikke besvaret	(-8)	2	5	(-4)	(-2)	(-3)
Mulige svar	14	6	33	11	10	3

Spørgsmål 181: Er dit speciale/forskningsrapport/afhandling publiceret i artikelform?

	Kandidatuddannelse i sygepleje: speciale	Masters of Public Health: afhandling	Akademisk grunduddannelse ved universiteterne: speciale	Magistergrad: forskningsrapport/afhandling	Ph.d.-grad forskningsrapport/afhandling	Doktordisputation
Ja	5	1	6	5	2	2
Nej	18	3	22	1	1	1
Besvarelser	23	4	28	6	3	3
Ikke besvaret	(-9)	2	5	5	7	0
Mulige svar	14	6	33	11	10	3
Tidsskrift for sygeplejeforskning	2	0	1	0	1	0
Vård i Norden	1	0	0	0	0	0
Klinisk sygepleje	0	0	0	0	0	0
Nordic College of Caring Science	0	0	0	0	0	0
Dameblade som femina, Alt for Damerne, Inspiration	0	0	0	0	0	0
Andet	0	0	3	0	4	0

Spørgsmål 187-192. (19): Er dit *speciale/forskningsrapport/afhandling* blevet diskuteret eller anmeldt i pressen?

	Kandidatudannelse i sygepleje: speciale	Masters of Public Health: afhandling	Akademisk grunduddannelse ved universiteter: speciale	Magistergrad: forskningsrapport/afhandling	Ph.d.-grad forskningsrapport/afhandling	Doktordisputats
ja	2	0	2	1	0	2
Nej	22	3	23	6	1	0
Besvarelser	24	3	25	7	1	2
Ikke besvaret	(-10)	3	8	4	9	1
Antal i alt (i gruppen)	14	6	33	11	10	3

Spørgsmål 193 (20): Inden for hvilken/hvilke forskningstraditioner mener du, at dit *speciale/forskningsrapport/afhandling* hovedsagelig "hører hjemme"?

	Kandidatudannelse i sygepleje: speciale	Masters of Public Health: afhandling	Akademisk grunduddannelse ved universiteter: speciale	Magistergrad: forskningsrapport/afhandling	Ph.d.-grad forskningsrapport/afhandling	Doktordisputats
Humanvidenskab	14	3	7	2	2	0
Socialvidenskab	8	1	5	1	0	1
Naturvidenskab	1	2	1	1	0	2
Teologi	0	0	0	0	0	0
Sundhedsvidenskab	0	0	0	0	0	0
Antal besvarelser	23	6	13	4	2	3
Ikke besvaret	68	14	71	9	23	3
Antal i alt (i gruppen)	91	20	84	13	25	6

Spørgsmål: 205 (22): Mener du, at dit *speciale*/forskningsrapport/afhandling har/har haft betydning for (sæt gerne flere krydser)

	<i>Kandidat-uddannelse i sygepleje: speciale</i>	<i>Masters of Public Health: afhandling</i>	<i>Akademisk grunduddannelse ved universiteterne: speciale</i>	<i>Magistergrad: forskningsrapport/afhandling</i>	<i>Ph.d.-grad forskningsrapport/afhandling</i>	<i>Doktor-disputats</i>
Praktisk sygeplejerskearbejde: ja	16	5	6	2	3	2
Praktisk sygeplejerskearbejde: nej	4	0	12	0	0	0
Sygeplejerskeuddannelse: ja	16	1	2	1	3	1
Sygeplejerskeuddannelse: Nej	4	0	1	0	0	0
Sygeplejeadministration: ja	8	2	0	0	1	1
Sygeplejeadministration: nej	7	0	0	0	1	1
Sygeplejeforskning: ja	10	2	6	1	3	2
Sygeplejeforskning: nej	7	1	12	0	0	0

Da tabellen opgør et spørgsmål med multiple svar, er der ikke foretaget nogen sammentælling af 'Besvarelser i alt'

Spørgsmål 211. (23): Hvilke videnskabelige tidsskrifter læser du regelmæssigt?

<i>Tidsskriftets navn</i>	<i>Antal, der læser det aktuelle tidsskrift</i>
Agrippa	2
Antropologi	-
Archives of Psychiatric Nursing	1
Arctic Medical Research	1
British Medical Journal	2
Clinical Nurse Specialist	1
Dansk Pædagogisk Tidsskrift	7
Tidsskrift for Dansk Selskab for Sygeplejeforskning	14
Dansk Sociologi	2
Dialogen	1
European Journal of Care	1
Forskningsnyt fra Psykologien	1
Forum	1
GeroNord	1
Gerontologi og samfund	1
Health Care Quarterly - Ass	1
Immunol	1
Int. journ. of personality and	1
JAMA	1
Journal for sundhedsvæsenet	20
Journal of Advanced Nursing	2
Scandinavian Journal of Caring Sciences	2
Journal of Gerontological Nursing	1
Journal of Nursing Education	1
Journal of Professional Nursing	1
Journal of School Health	1
Journal of School Nursing	1
Juristen	3
Klinisk Sygepleje	2
Kvinder, køn og forskning	2

Kvinnovetenskaplig tidskrift	1
The Lancet	2
Matril	1
National Geographic	-
Nordisk Medicin	1
Nordisk Psykologi	2
Nordisk Pedagogik	1
Nordisk Administrativt Tidsskrift	1
Nursing Outlook	3
Nursing Research	5
Nursing Science Quarterly	1
Omsorg: Nordisk Tidsskrift for Palliativ Medisin	1
Oncology Nurse Forum	1
Oncology Nursing Forum	1
Palliative Medicine and Care	8
Philosophia	2
Psyke & Logos	1
Qualitative Health Research	1
Quality in Health Care	-
Salt	2
Samfundsøkonomen	1
Scandinavian Journal of Nursing Science	2
Social Forskning	8
Social Kritik	-
Månedsskrift for praktisk lægegering	1
Uddannelse	1
Ugeskrift for læger	10
VEST	1
Vård i Norden	47
Yearbook of Philosophy	2
Health Visitor	1
Compare	1
Total	176

Da tabellen opgør et spørgsmål med multiple svar, er der ikke foretaget nogen sammentælling af 'Besvarelser i alt'

Spørgsmål 212: Skriftlig produktion.

Antal	Bøger	Årbøger	Lærebøger	Artikler	Referee bedømte artikler	Arbejds- papi- rer (upublicer- ede)	Interviews
0	0	0	0	0	0	0	0
1	13	5	7	14	0	12	5
2	3	3	5	10	1	6	1
3	0	0	1	5	0	1	3
4	2	1	0	5	0	0	0
5	0	0	0	2	0	2	0
5 til 10	2	0	0	9	0	1	0
Over 10	0	0	0	6	0	1	0
I alt	42	15	20	340	2	68	16
Besvarelser	20	9	13	51	1	23	9
Pct.	8,7	3,9	5,7	22,2	0,4	10,0	3,9

Da tabellen opgør et spørgsmål med multiple svar, er der ikke foretaget nogen sammentælling af 'Besvarelser i alt'

Spørgsmål 226: Har du i forbindelse med dit arbejde været på besøg i udlandet (dvs. andre lande end Danmark, og ikke kun de anglo-saksiske)?

	Besøg i udlandet	Arrangerede selv besøget	Var indbudt
ja	81	51	40
nej	68	20	17
Antal besvarelser	149	71	57
Ikke besvaret	81	159	173
I alt	230	230	230

Spørgsmål 226 fortsat: Hvilket land(e) besøgte du?

	<i>Antal</i>
Norden	33
Europa	29
Mellem- Fjernøsten og Afrika	7
USA, Mellemerika, Canada, Australien, England, New Zealand	30
i alt	99
KUN USA	13

Da tabellen opgør et spørgsmål med multiple svar, er der ikke foretaget nogen sammentælling af 'Besvarelser i alt'

Spørgsmål 226 fortsat: Hvor lang tid?

<i>Tid</i>	<i>Antal</i>
1-3 dage	25
4-14 dage	44
15-3 måneder	9
3-6 måneder	3
>6 måneder	5

Spørgsmål 226 fortsat: Hvad var anledningen til besøget/besøgene?

<i>Art</i>	<i>Antal</i>
Lønarbejde/gæsteforelæsning/konference	15
Fagligt træf/ konference	42
Studiebesøg/- ophold	27

Spørgsmål 226 fortsat: Hvem finansierede besøget/besøgene?

<i>Art</i>	<i>Antal</i>
Selvfinansiering	13
Arbejdspladsen + invitator	33
Medicinalindustrien + private fonde	25
Dansk Sygeplejeråd	9
Ministerier + offentlige fonde som forskningsråd etc.	20

Spørgsmål 226 fortsat: Hvilke(t) sprog skulle du beherske?

<i>Engelsk</i>	<i>61</i>
Fransk	2
Tysk	5
Spansk/porto	1
Nordisk	15
Andet	3

Spørgsmål 227: Har du studeret sygepleje eller sygeplejebeslægtede emner eller andet i udlandet?

	<i>Antal</i>	<i>Pct.</i>
Ja	30	13,0
Nej	106	46,9
Besvarelser	136	59,1
Ikke besvaret	94	40,9
I alt	230	100

Spørgsmål 227 fortsat: Land(e)

<i>Land</i>	<i>Antal</i>	<i>Pct.</i>
Norden	17	7,4
Europa	10	4,3
Mellem- Fjernøsten og Afrika	3	1,3
USA, Mellemerika, England, Canada, Australien, New Zealand	13	5,7
I alt	43	18,7
KUN USA	5	2,2

Spørgsmål 227 fortsat: Tidsperiode(r)

<i>Længde</i>	<i>Antal</i>
1-3 dage	2
4 dage-14 dage	9
14 dage-3 måneder	7
3-6 måneder	2
>6 måneder	7

Spørgsmål 227 fortsat: Kursusudbud

<i>Art</i>	<i>Antal</i>
Klinisk	16
Uddannelse og forskning	15
Administration	0

Spørgsmål 228: Har du modtaget nogle æresbevisninger i Danmark?

	<i>Antal</i>	<i>Pct.</i>
ja	5	2,2
Nej	146	63,5
Besvarelser	151	65,7
Ikke besvaret	79	34,3
I alt	230	100

Spørgsmål 228 fortsat: Hvilke(n)?

<i>Respondent</i>	<i>Hvilken</i>	<i>Uddelt af</i>
Nr. 2	Ja	
Nr.3	40.000 kr. i legat	DSR
Nr.17	Fortjenestemedalje i sølv	
Nr. 305	Fortjenestemedalje i sølv	

Spørgsmål 229: Har du i forbindelse med dine uddannelser, studier, forskning og/eller nuværende stilling siddet i akademiske styrende organer?

	<i>Antal</i>	<i>Pct.</i>
ja	13	5,7
Nej	144	62,6
Besvarelser	158	68,7
Ikke besvaret	72	31,3
I alt	230	100
Institutbestyrelse	1	0,4
Institutråd	2	0,9
Studienævn	9	3,9
Studerterforening	3	1,3
Ph.d- udvalg	2	0,9
Andet	7	3,0

Da tabellen opgør et spørgsmål med multiple svar, er der ikke foretaget nogen sammentælling af 'Besvarelser i alt'

Spørgsmål 230: Har du i forbindelse med dine uddannelser, studier, forskning og/eller nuværende stilling siddet i politiske styrende organer?

	<i>Antal</i>	<i>Pct.</i>
Ja	16	7,0
Nej	134	58,3
Besvarelser	150	65,2
Ikke besvaret	80	34,8
I alt	230	100
Hvilke?		
Stat	6	
Amt	7	
Kommune	4	
Høringer	6	
Andet	2	

Da tabellen opgør et spørgsmål med multiple svar, er der ikke foretaget nogen sammentælling af 'Besvarelser i alt'

Spørgsmål 231: Har du opgaver i den medicinske private sektor?

	<i>Antal</i>	<i>Pct.</i>
Ja	10	4,3
Nej	156	67,8
Besvarelser	166	72,2
Ikke besvaret	64	27,8
I alt	230	100
Hvilke?		
Fondsbestyrelse	2	
Konsulentvirksomhed	8	
Andet dvs undervisning, ældreorganisationer, eget firma, kontakter gennem arbejdet	3	

Spørgsmål 232: Har du kontakter til højere administrationer, politikere, fagforeninger?

	<i>Antal</i>	<i>Pct.</i>
ja	43	18,7
nej	120	52,2
Besvarelser	163	70,9
Ikke besvaret		
I alt	230	100
Hvilke?		
Arbejde og fagforening /evt. ven med	27	
Politisk parti medlem og/eller venner	2	

Spørgsmål 234: Er du medlem af et officielt anerkendt forskerteam?

	<i>Antal</i>	<i>Pct.</i>
Ja	14	6,1
Nej	153	66,5
Besvaret	167	72,6
Ikke besvaret	63	27,4
I alt	230	100

Spørgsmål 235: Har forskerteamet fået finansiering?

	<i>Antal</i>	<i>Pct.</i>
Ja	9	3,9
Nej	16	7,0
Besvarelser	25	10,9

Spørgsmål 239: Har du deltaget i forskerkonferencer (initieret og ledet af fagforeninger)?

	<i>Antal</i>	<i>Pct.</i>
Ja	45	19,6
Nej	106	46,1
Besvarelser	151	65,7
Ikke besvaret	79	34,3

I alt	230	100
-------	-----	-----

Spørgsmål 239 fortsat: Har du selv bidraget?

	<i>Antal</i>	<i>Pct.</i>
Ja	18	7,8
Nej	24	10,4
Besvarelser	42	18,3
Ikke besvaret	188	81,7
I alt	230	100
Bidraget med:		
Posterpræsentation	4	
Mundtlig oplæg	15	
Hovedtaler	3	
Indbudt som én af talerne	9	
Andet	1	

Spørgsmål 240: Har du deltaget i videnskabelige forskerkonferencer (initieret og ledet af videnskabsmænd/kvinder.)

	<i>Antal</i>	<i>Pct.</i>
Ja	58	25,2
Nej	84	36,5
Besvarelser	142	61,7
Ikke besvaret	88	38,3
I alt	230	100

Spørgsmål 241: Har du deltaget i konferencer/symposier eller lignende i øvrigt?

	<i>Antal</i>	<i>Pct.</i>
Ja	110	47,8
Nej	42	18,3
Besvarelser	152	66,1
Ikke besvaret	78	33,9
I alt	230	100

Spørgsmål 243: Har du undervist på en højere videregående uddannelse i Danmark?

	<i>Antal</i>	<i>Pct.</i>
Ja	23	10,0
Nej	141	61,3
Besvarelser	164	71,3
Ikke besvaret	66	28,7
I alt	230	100
Niveau:		
Akademisk grunduddannelse	10	
Kandidatuddannelse i sygepleje	9	
Magistre	1	
ph.d'ere	2	

Spørgsmål 244: Har du undervist på grunduddannelsesniveau for f.eks. sygeplejersker, pædagoger?

	<i>Antal</i>	<i>Pct.</i>
Ja	148	64,3
Nej	27	11,7
Besvarelser	175	76,1
Ikke besvaret	55	23,6
I alt	230	100

Spørgsmål 246: Har du deltaget i TV-udsendelser?

	<i>Antal</i>	<i>Pct.</i>
Ja	31	13,5
Nej	141	61,3
Besvarelser	172	74,8
Ikke besvaret	58	25,2
I alt	230	100

Spørgsmål 247: Har du deltaget i radio-udsendelser?

	<i>Antal</i>	<i>Pct.</i>
Ja	59	25,7
Nej	123	53,5
Besvarelser	182	79,1
Ikke besvaret	48	20,9
I alt	230	100

Spørgsmål 248: Skriver du i de offentlige medier?

	<i>Antal</i>	<i>Pct.</i>
Ja	32	13,9
Nej	139	60,4
Besvarelser	171	74,3
Ikke besvaret	59	25,7
I alt	230	100
Hvis ja, hvilke:		
Alt for Damerne	2	
Femina	2	
Aviser	25	
Samvirke	3	
Andre steder	6	

Spørgsmål 250: Har du ansvar for overordnet planlægning og administration af det akademiske år ved kandidatuddannelsen i sygepleje?

	<i>Antal</i>	<i>Pct.</i>
Ja	7	4,6
Nej	144	95,4
Besvarelser	151	65,4
Ikke besvaret	79	34,3
I alt	230	100,0
Mht.:		
Undervisningssituationen	3	
Ændringer i undervisningsforhold	3	
Pædagogiske .metoder	1	
Universitets organisering	1	
Relation til lærere	2	
Relation til studerende	3	
Relation til forældre	0	
Andet	3	

Spørgsmål 251: Har du ansvar for overordnet planlægning og administration af det akademiske år ved Public Health-uddannelserne?

	<i>Antal</i>	<i>Pct.</i>
Ja	0	0
Nej	85	37,0
Besvarelser	85	37,0
Ikke besvaret	145	63,0
I alt	230	100,0

Spørgsmål 252: Har du ansvar for overordnet planlægning og administration af det akademiske år ved *universiteterne* eller tilsvarende?

	<i>Antal</i>	<i>Pct.</i>
Ja	2	0,9
Nej	105	45,7
Besvarelser	107	46,5
Ikke besvaret	123	53,5
I alt	230	100
Mht.:		
Undervisningssituationen	1	
Ændringer i undervisningsforhold	1	
Pædagogiske .metoder	1	
Universitets organisering	1	
Relation til lærere	0	
Relation til studerende	1	
Relation til forældre	0	
Andet	0	

Spørgsmål 254: Hvis du skulle præsentere forskning om sygepleje ved at angive "forbilledlig af-handling", hvilken ville du da vælge?

<i>Navn</i>	<i>Antal</i>	<i>Sygeplejers ke og forsker</i>	<i>Human og samfundsvi denskabelig forsker</i>	<i>Sundhedsvi denskabelig forsker</i>
Andersson, Margareta	1	X		
Axelsen, Inga	1	X		
Benner, Patricia	2	X		
Bjørn, Agnes	1	X		
Bruun, Kirsten	1			
Callewaert, Staf	2		X	
Christensen, Doris	4	X		
Daidsen, Grethe	1	X		
Eriksen, Tine Rask	4	X		
Eriksson, Katie	3	X		
Fasting, Ulla	4	X		
Flyvberg, Bent	1		X	
Frøjk, Metha	1	X		
Guldager, Else	1	X		
Hall, Elisabeth	1	X		
Hallberg, Ingalill	1	X		
Hamrun, Torunn	2	X		
Hansen, Mona	1	X		
Harder, Ingegerd	2	X		
Heggen, Kirstin	2	X		
Helle Ploug Hansen	18	X		
Henderson, Virginia	1	X		
Heyman, Ingrid	1	X		
Jensen, Elisabeth Brøgger	1	X		
Jensen, Karen	1		X	
Jensen, Torben	1		X	
Jørgensen, Anne-Mette	2	X		
Karsén, Anne	1	X		
Karseth, Berit	1		X	
Lagerkrands, Elisabeth	1		X	
Larsen, Kristian	3	X		
Lawler, J.	-	X		
Leinninger, Madeleine	1	X		
Lindgren, Gerd	1		X	
Lunde, Inga Marie	1			X
Madsen, Lisbet	1	X		
Martinsen, Kari	11	X		

Nordberg, Astrid	3	X	
Pedersen, Esther	1		X
Petersen, Karin Anna	11	X	
Plate, Chirstin	1	X	
Ramhøj, Pia	6	X	
Rosenbech, Bente	1		X
Scheel, Merry	1	X	
Sällström, Christina	1	X	

Spørgsmål 254 fortsat.:

<i>Art</i>	<i>Antal</i>
Sygeplejerske og forsker	34
Human og samfundsvidenskabelig forsker	9
Sundhedsvidenskabelig forsker	1

Spørgsmål 255: Er der nogen afhandling eller del deraf, inden for forskning hvor sygepleje er temaet, som du anser for særligt anvendelig i dit arbejde?

Navn		Sygeplejerske og forsker	Human og samfundsviden- -skabelig forsker	Sundhedsviden- -skabelig forsker
	Ialt:	31	5	1
Almind, Gerd	1			X
Axelsen, Inga	1	X		
Benner, Patricia	5	X		
Bjerknes, Mari og Ida Björk	2	X		
Bjørn, Agnes	1	X		
Brøbecher, Helle	1	X		
Callewaert, Staf	1		X	
Christensen, Doris	4	X		
Derbyshire, Philip, Champman and Hall	1	X		
Eriksen, Katie	3	X		
Eriksen, Tine Rask	8	X		
Fasting, Ulla	1	X		
Foucault, Michel	1		X	
Guldager, Else	5	X		
Halberg, Ingalill	1	X		
Hamran, Torunn	2	X		
Hansen, Hanne	1	X		
Hansen, Helle Ploug	11	X		
Harder, Ingegerd	1	X		
Heggen, Kirsti	1	X		
Heyman, Ingrid	2	X		
Hummelvoll, Jan	1	X		
Jørgensen, Anne-Mette	1	X		
Karseth, Berit	1		X	
Kolbæk, Raymond	1	X		
Langøen, Arne	1	X		
Larsen, Kristian	2	X		
Lorensen, Margarethe	1	X		
Lydiksen, Aase	1	X		
Martinsen, Kari	13	X		
Pedersen, Esther	1		X	
Persson, Bente	1	X		
Petersen, Karin Anna	11	X		

Ramhøj, Pia	7	X	
Scheel, Merry	3	X	
Skov, Sussi	1		X
Zimakoff, Jette	1	X	

Spørgsmål 256: Hvis du skulle præsentere dig for en gruppe sygeplejerskestuderende, ville du da i første omgang sige, at du er:

<i>Præsentationsart</i>	<i>Antal</i>
Studerende	3
Forsker	1
Sygeplejerske som studerer	9
Sygeplejerske som forsker	3
Lærer som studerer	12
Lærer som forsker	1
Sygeplejeforsker	1
Andet	34
Besvaret	64
Ikke besvaret	166
I alt	230

Spørgsmål 257: Hvilket område inden for sygepleje mener du i første omgang bør komme på tale for forskning/fortsat forskning?

<i>Område</i>	<i>Antal</i>
Klinisk Sygeplejeforskning	58
Administrativ Sygeplejeforskning	9
Uddannelsesforskning	14
Videnskabsteori og metodespørgsmål, .filosofi/etik/teori Forskning om forskning	22
Besvaret	103
Ikke besvaret	127
I alt	230

Spørgsmål 258: Mener du at forskning om sygepleje i første omgang bør bedrives af :

<i>Gruppe</i>	<i>Forskning bør bedrives af:</i>
GR1: Forskere med grunduddannelse, dvs. kandidatuddannelse og forskeruddannelse (dvs. 1+2+5+6+8+9)	17
GR2: Forskere uden kandidatuddannelse, men med forskeruddannelse (dvs. 4)	0
GR3: Forskere med praktisk uddannelse og forskerkurser (dvs. 3)	4
GR4: Uddannelse er underordnet. Forskning vurderes på forskningsarbejdet (dvs. 7+9+10)	37
Besvaret	58
Ikke besvaret	172
I alt	230

Spørgsmål 259: Mener du at sygeplejeforskning i første omgang bør bedrives af sygeplejersker?

	<i>Antal</i>
Ja	123
Nej	48
Besvaret	171
Ikke besvaret	59
I alt	230

Spørgsmål 260: Jeg mener at sygepleje som videnskabelig disciplin organisatorisk bør:

	1. <i>prioritet</i>	2. <i>prioritet</i>	3. <i>prioritet</i>	4. <i>prioritet</i>	5. <i>prioritet</i>	6. <i>prioritet</i>
Humanistisk fakultet	6	4	4	4	0	0
Medicinsk .fakultet.	2	3	0	0	1	0
Samfundsvidenskabelig. Fakultet	4	6	6	0	0	0
Naturvidenskabelig fakultet	0	3	1	2	1	0
Teologisk .fakultet	0	0	0	1	2	0
Uden fakultetstilknytning	0	0	0	0	0	0
Tværvideenskabeligt	8	12	11	0	1	1
Danmarks Sygeplejerskehøjskole ved Århus Universitet	6	4	5	0	0	0
Udgøre et eget fakultet	6	3	2	0	1	0
Det er ligegyldigt, bare man ét sted har plads til at forske i/om sygepleje	2	2	1	0	0	0
Andet	0	0	0	0	0	0
Besvarelser	35	39	33	11	11	7
Ikke besvaret	195	191	197	219	219	223
I alt	230	230	230	230	230	230

*Bidragsværdier fra
korrespondance-
analysen af
spørgeskema-
undersøgelsen*

Økonomisk og kulturel kapital

Bidragsværdier

		Dim1	Dim2
Sp 1 - alder	36-45	0.001097	0.000164
	46-55	0.000177	0.000095
	56-65	0.006167	0.002807
	under35	0.005321	0.006490
Sp 1 - fødested	Andet land	0.002815	0.032562
	Fyn	0.005290	0.075464
	Jylland	0.039229	0.003455
	København	0.055420	0.005713
	Sjælland	0.001685	0.011948
Sp 2 - hvor bor du	Andet land	0.004107	0.013815
	Fyn	0.002106	0.037259
	Jylland	0.031006	0.001713
	København	0.048296	0.000662
	Sjælland	0.000081	0.010074
Sp 3 - køn	Kvinde	0.000001	0.000038
	Mand	0.000008	0.000332
Sp 4 - civilstand	Parforhold	0.015592	0.009584
	Separeret/skilt	0.104657	0.012687
	Ugift	0.009213	0.063050
Sp 5 - hvor mange søskende	Ingen søskende	0.006854	0.029245
	1-2 søskende	0.005178	0.011270
	Mere end 3 søskende	0.017049	0.043715
Sp 6 - hvor mange børn	Ingen børn	0.009459	0.075504
	1-2 børn	0.000068	0.006862
	Mere end 3 børn	0.004021	0.005799
Sp 7 - ægtefælles arbejde	Detailhandel, mindre håndværk	0.002150	0.002851
	Faglært	0.005298	0.005948
	Højere funktionær	0.000808	0.010385

	Landbrug	0.003995	0.000461
	Lavere funktionær	0.000530	0.008378
	Læge	0.000224	0.018815
	Selvstændig, øvrige	0.014485	0.000002
	Ufaglært	0.000123	0.007284
	Sundhed, øvrige	0.000141	0.008438
Sp 12 - boform	Bor andet	0.001877	0.058268
	Bor alene	0.081387	0.035338
	Bor med ven/veninde	0.015213	0.031509
	Kernefamilie	0.018943	0.027357
	Kollektiv	0.000266	0.000179
Sp 20 - mors erhverv	Detailhandel, mindre håndværk	0.001766	0.007643
	Faglært	0.000244	0.000034
	Højere funktionær	0.011875	0.000531
	Landbrug	0.000608	0.023505
	Lavere funktionær	0.038874	0.008893
	Læge	0.009648	0.024133
	Selvstændig, øvrige	0.002955	0.031986
	Uden for erhverv	0.000023	0.000014
	Ufaglært	0.036492	0.000643
	Sundhed, øvrige	0.000491	0.001493
Sp 22 - fars erhverv	Detailhandel, mindre håndværk	0.002835	0.015178
	Faglært	0.000460	0.001184
	Højere funktionær	0.006496	0.023973
	Landbrug	0.102897	0.011063
	Lavere funktionær	0.053397	0.022669
	Læge	0.017676	0.006463
	Selvstændig, øvrige	0.000302	0.030137
	Ufaglært	0.000422	0.000736
Sp 25 - boede under opvækst	Anden by	0.001305	0.009856
	Andet land	0.006185	0.024685

	Landet	0.100220	0.002026
	Landsby	0.000001	0.000892
	Mindre samfund	0.015761	0.001239
	Skoven	0.000067	0.027376
	Storby	0.068662	0.048127

Kulturel kapital samt forældres erhverv

Bidragsværdier

		Dim1	Dim2
Sp 44 og Sp 56 – skolegang	10. klasse før spludd.	0.032134	0.101983
	10. klasse før, anden efter	0.029177	0.004075
	10. klasse før, student/HF efter	0.055797	0.030620
	7. klasse før, student efter	0.034214	0.011820
	Student/HF før	0.013867	0.000203
Sp 45 – skoleresultat	Middel	0.094583	0.020000
	Over middel	0.056750	0.012000
Sp 71-75 - er du i gang med en uddannelse	Akademisk grunduddannelse	0.002196	0.084366
	Cand.Cur.	0.056725	0.065957
	Forskeruddannelse	0.041736	0.009430
Sp 76-79 - har du afsluttet en uddannelse	Akademisk grunduddannelse	0.037001	0.002415
	Cand.Cur.	0.081403	0.005314
Sp 226 - har været i udlandet	Har studeret og besøgt udlandet	0.044899	0.100122
	Har besøgt udlandet	0.006185	0.109009
	Har ikke været i udlandet	0.025125	0.009395
Sp 20 - mors erhverv	Lavere funktionær	0.047979	0.069988
	Ufaglært	0.049506	0.001004
	Sundhed, øvrige	0.035039	0.042728
Sp 22 - fars erhverv	Detailhandel, mindre håndværk	0.011971	0.076300
	Faglært	0.060265	0.050655
	Højere funktionær	0.002164	0.000046
	Landbrug	0.055797	0.030620
	Lavere funktionær	0.048460	0.073294
	Læge	0.011138	0.045031
	Selvstændig, øvrige	0.020765	0.030766
	Ufaglært	0.045123	0.012861

Magt & prestige

Bidragsværdier

		Dim1	Dim2
Sp 61 - nuværende arbejde	Klinisk arbejde	0.099258	0.066746
	Konsulent	0.003105	0.086053
	Leder (skole/hospital)	0.000641	0.002178
	Underviser DSH, ej kand.	0.010330	0.000238
	Underviser under styrelseslov	0.052993	0.065216
Sp61b - Indgår forskning	Ja	0.028039	0.006264
	Nej	0.010514	0.002349
Sp61c - indgår undervisning	Ja	0.009926	0.006675
	Nej	0.099258	0.066746
Sp61d - indgår administration	Ja	0.009926	0.006675
	Nej	0.099258	0.066746
Sp61e - indgår klinisk arbejde	Ja	0.022959	0.021714
	Nej	0.008610	0.008143
Sp66 - underviser i hvilke sammenhænge	Underviser DSH diplom	0.018857	0.013037
	Underviser ikke	0.039475	0.003113
	Underviser i klinisk arbejde	0.000132	0.097781
	Underviser phd i sygepleje	0.052993	0.065216
Sp 232 - kontakt til politikere m.fl	Ja	0.052090	0.080563
	Nej	0.011576	0.017903
Sp 239 - deltaget i forskerkonferencer - fagforening	Ja	0.033138	0.014105
	Nej	0.018936	0.008060
Sp 240 - deltager i forskerkonferencer - vidensk.	Ja	0.032115	0.025161
	Nej	0.038537	0.030194

Sp 242 - har arrangeret konferencer og besøg	Ja	0.027548	0.006160
	Nej	0.048209	0.010780
Sp 243 - har undervist på højere videregående udd	Ja	0.043945	0.027881
	Nej	0.025112	0.015932
Sp 244 - undervist på grunduddannelsen	Ja	0.013241	0.014188
	Nej	0.059587	0.063845
Sp 262 - med i videnskabelige foreninger	Ja	0.018896	0.063852
	Nej	0.010798	0.036487

Stillingtagen

Bidragsværdier

		Dim1	Dim2
Uden for spg – nuv. placering	Andet arbejde	0.000833	0.010883
	Cand.cur.	0.002479	0.030256
	Forsker	0.030442	0.016938
Sp 199-204 - arbejde videnskabelig betydning	Ja	0.240189	0.006174
	Nej	0.034313	0.000882
Sp 205-210 - arbejde praktisk betydning	Ja	0.227757	0.029207
	Nej	0.007347	0.000942
Sp 256 - præsenterer mig som	Forsker	0.259985	0.017365
	Praktiker	0.006263	0.089999
	Studerende	0.046582	0.025161
Sp 259 - bør sygeplejeforskning bedrives af sygeplejersker	Ja	0.000873	0.137414
	Nej	0.001666	0.262337
Spg 267 - fremtidigt arbejde	Andet arbejde	0.116065	0.079557
	Praksisrettet sygepleje	0.013122	0.026142
	Praktisk sygepleje	0.000196	0.236523
	Teoretisk sygepleje	0.011889	0.030220

Økonomisk og kulturel kapital samt indikatorer på stillingtagen

Bidragsværdier

		Dim1	Dim2
Sp 1 - alder	36-45	0.008301	0.032517
	46-55	0.022577	0.004803
	56-65	0.057476	0.016635
Sp 6 - hvor mange børn	Ingen børn	0.001941	0.103993
	1-2 børn	0.000992	0.016210
	Mere end 3 børn	0.011778	0.030426
Sp 7 - ægtefælles arbejde	Højere funktionær	0.004163	0.002558
	Lavere funktionær	0.024839	0.003598
	Læge	0.013213	0.007099
	Selvstændig, øvrige	0.014734	0.017178
	Sundhed, øvrige	0.001401	0.077558
Sp 20 - mors erhverv	Lavere funktionær	0.022257	0.016613
	Ufaglært	0.002820	0.001142
	Sundhed, øvrige	0.000001	0.025191
Sp 22 - fars erhverv	Detailhandel, mindre håndværk	0.005956	0.000096
	Faglært	0.014142	0.022360
	Højere funktionær	0.000830	0.009035
	Landbrug	0.007441	0.013854
	Lavere funktionær	0.009861	0.031047
	Læge	0.057476	0.016635
	Selvstændig, øvrige	0.014734	0.017178
	Ufaglært	0.011465	0.044002
Sp 44 og Sp 56 – skolegang	10. klasse før spludd.	0.019713	0.007350
	10. klasse før, anden efter	0.000257	0.034030
	10. klasse før, student/HF efter	0.007441	0.013854

	7. klasse før, student efter	0.011023	0.025524
	Student/HF før	0.043598	0.039741
Sp 45 – skoleresultat	Middel	0.044233	0.003094
	Over middel	0.036861	0.002578
Sp 71-75 - er du i gang med en uddannelse	Akademisk grunduddannelse	0.026440	0.001439
	Cand.Cur.	0.001845	0.009175
	Forskeruddannelse	0.019087	0.004462
Sp 76-79 - har du afsluttet en uddannelse	Akademisk grunduddannelse	0.016807	0.000000
	Cand.Cur.	0.075632	0.000000
Sp 226 - har været i udlandet	Har studeret og besøgt udlandet	0.064318	0.038784
	Har besøgt udlandet	0.002534	0.072227
	Har ikke været i udlandet	0.042200	0.013415
Sp 199-204 - arbejde videnskabelig betydning	Ja	0.074331	0.004152
	Nej	0.042475	0.002373
Sp 205-210 - arbejde praktisk betydning	Ja	0.035937	0.000001
	Nej	0.029947	0.000001
Sp 256 - præsenterer mig som	Forsker	0.064318	0.038784
	Praktiker	0.031392	0.043839
	Studerende	0.000004	0.097236
Sp 259 - bør sygeplejeforskning bedrives af sygeplejersker	Ja	0.000330	0.010420
	Nej	0.000879	0.027787

*Opgørelser baseret
på
tal fra DSR*

Opgørelser baseret på tal fra DSR

Køn:

	DSR-aktive	%	DSR-Population	%	DSR- under 68 år	%	Udsendt	%	Besvarede	%	Forskere	%	Cand. Cur.	%	Andet	%
Kvinder	46200	96,6	61068	97	57233	96,9	351	93,6	193	92,3	18	94,7	24	92,3	151	92,1
Mænd	1623	3,4	1864	3	1853	3,1	24	6,4	16	7,7	1	5,3	2	7,7	13	7,9
I alt	47823		62932		59086		375		209		19		26		164	

Alder:

	DSR-aktive	%	DSR-Population	%	DSR- under 68 år	%	Udsendte	%	Besvarede	%	Forskere	%	Cand. Cur.	%	Andet	%
20-25	393	0,8	426	0,7	426	0,7	0	0	0	0	0	0	0	0	0	0
25-30	5122	10,7	5527	8,8	5527	9,4	0	0	0	0	0	0	0	0	0	0
30-35	8070	16,9	8958	14,2	8958	15,2	5	1,3	5	2,4	0	0	2	7,7	3	1,8
35-40	8957	18,7	10111	16,1	10111	17,1	48	12,8	24	11,5	0	0	2	7,7	22	13,4
40-45	8446	17,7	9486	15,1	9486	16,1	92	24,5	59	28,2	0	0	7	26,9	53	32,3
45-50	6411	13,4	7277	11,6	7277	12,3	95	25,3	59	28,2	9	47,4	10	38,5	39	23,8
50-55	5369	11,2	6432	10,2	6432	10,9	80	21,3	33	15,8	7	36,8	2	7,7	24	14,6
55-60	3731	7,8	4907	7,8	4907	8,3	36	9,6	17	8,1	2	10,5	2	7,7	15	9,1
50-65	1192	2,5	4181	6,6	4181	7,1	14	3,7	9	4,3	1	5,3	1	3,8	6	3,7
65-70	127	0,3	2594	4,1	1781	3	2	0,5	1	0,5	0	0	0	0	2	1,2
70-75	5	0,0	1353	2,1	0	0	1	0,3	0	0	0	0	0	0	0	0
over 75	0	0	1680	2,7	0	0	2	0,5	2	1	0	0	0	0	0	0
I alt	47823	100	62932	100	59086	100	375	100	209	100	19	100	26	100	164	100

Autorisationsår:

	DSR-aktive	%	DSR-Population	%	DSR- under 68 år	%	Udsendt	%	Besvarede	%	Forskere	%	Cand. Cur.	%	Andet	%
1900-1909	21	0	29	0	27	0	0	0	0	0	0	0	0	0	0	0
1910-1919	0	0	1	0	0	0	0	0	0	0	0	0	0	0	0	0
1920-1929	0	0	3	0	0	0	0	0	0	0	0	0	0	0	0	0
1930-1939	4	0	313	0,5	10	0	2	0,5	1	0,5	0	0	0	0	1	0,6
1940-1949	7	0	1939	3,1	5	0	1	0,5	1	0,5	0	0	0	0	1	0,6
1950-1959	1253	2,6	6792	10,9	5385	9,2	12	3,2	6	2,9	2	10,5	0	0	4	2,5

1960-1969	8249	17,2	10406	16,7	10375	17,7	102	27,3	42	20,3	5	26,3	5	19,2	32	19,8
1970-1979	11731	24,5	13281	21,3	13265	22,6	166	44,5	102	49,3	11	57,9	12	46,2	79	48,8
1980-1989	14768	30,9	16652	26,7	16648	28,4	87	23,3	53	25,6	1	5,3	9	34,6	44	27,2
1990-1999	11790	24,7	12884	20,7	128883	22	3	0,8	2	1					1	0,6

Nuværende stilling:

	DSR-aktive	%	DSR	%	DSR- u. 68 år	%	Udsendt	%	Besvarede	%	Forskere	%	Cand. Cur.	%	Andet	%
Sygeplejerske	25794	54,00	32838	52,70	31510	53,7	63	16,9	39	18,8	1	5,3	2	7,7	36	22,2
Aftensygeplejerske	2504	5,20	3639	5,80	3432	5,9										
1. Assistent/souschef for afd.spl.	1519	3,20	2004	3,20	1885	3,2										
Afdelingssygeplejerske	2579	5,40	3609	5,80	3189	5,4	10	2,7	4	1,9	1	5,3	1	3,8	2	1,2
Fængsels syge plejerske	51	0,10	65	0,10	60	0,1										
Infirmersygeplejerske			1	0,00	1	0										
Oversygeplejerske	554	1,20	693	1,10	643	1,1	24	6,4	11	5,3			3	11,5	8	4,9
Adm. Oversygeplejerske																
Bestyrer	86	0,20	133	0,20	129	0,2	2	0,5	1	0,5					1	0,6
Viceforstander	58	0,10	89	0,10	81	0,1	7	1,9	2	1	1	5,3			1	0,6
Forstander	206	0,40	361	0,60	287	0,5										
Områdeforstander			1	0,00	1	0										
Grubeleder	141	0,30	148	0,20	148	0,3										
Distriktspsykiatrisk sygeplejerske	65	0,10	67	0,10	67	0,1										
Sygeplejelærer	958	2,00	1098	1,80	1087	1,9	162	43,4	90	43,5	3	15,8	8	30,8	79	48,8
Skoleviceforstander	26	0,10	36	0,10	33	0,1										
Rektor/skoleleder	32	0,10	49	0,10	44	0,1	10	2,7	7	3,4	1	5,3	3	11,5	3	1,9
Konsulent	158	0,30	237	0,40	235	0,4	11	2,9	3	1,4	1	5,3	1	3,8		0,6
Projektleder	29	0,10	34	0,10	34	0,1										
Afdelingsleder	52	0,10	54	0,10	54	0,1	15	4	7	3,4	1	5,3				
Souschef	67	0,10	70	0,10	70	0,1										
Afd.spl. Ved distriktspsykiatri	132	0,30	148	0,20	147	0,3										
Ass. Områdeleder	210	0,40	227	0,40	227	0,4	1	0,3								
Aftenhjemmesygeplejerske	129	0,30	187	0,30	184	0,3										
Primærsygeplejerske	7147	15,00	8171	13,10	8145	13,9										
Hjemmesygeplejerske	982	2,10	1700	2,70	1478	2,5										
Tilsynsf. Spl. For hjemmehjælp	17	0,00	36	0,10	31	0,1										
Ledende hjemmesygeplejerske	25	0,10	41	0,10	30	0,1										
Led. Hj. Spl. Med udv. Område	35	0,10	47	0,10	44	0,1										
Led. Af komb. Hjem. pleje ordning	6	0,00	14	0,00	12	0										
Ass. Ledende sygeplejerske	99	0,20	111	0,20	111	0,2	2	0,5	1	0,5					1	0,6
Områdesygeplejerske	25	0,10	42	0,10	37	0,1			1	0,5						
Ass. Områdesygeplejerske	9	0,00	16	0,00	15	0										
Områdeleder	546	1,10	581	0,90	581	1							1	3,8		
Sygpl. Ved tuberkulosestation	2	0,00	3	0,00	3	0										
Sundhedsplejerske ved tb. Station			1	0,00	1	0										
Bedriftssundhedsplejerske	40	0,10	51	0,10	47	0,1										
Sundhedsplejerske-vikar	73	0,20	90	0,10	89	0,2	6	1,6	1	0,5					1	0,6

	DSR-aktive	%	DSR	%	DSR- u. 68 år	%	Udsendt	%	Besvarede	%	Forskere	%	Cand. Cur.	%	Andet	%
Sundhedsplejerske	1383	2,90	1683	2,70	1601	2,7										
Skolesygeplejerske	93	0,20	153	0,20	134	0,2										
Ass. Ledende sundhedsplejerske	3	0,00	3	0,00	3	0	3	0,8			1	5,3				
Ledende sundhedsplejerske	50	0,10	60	0,10	58	0,1			3	1,4					2	1,2
Amtssundhedsplejerske	11	0,00	14	0,00	11	0	4	1,1	2	1					2	1,2
Centerleder	75	0,20	83	0,10	82	0,1										
Hygiejnesygeplejerske	19	0,00	24	0,00	24	0										
Radiograf																
Elev																
Sygeplejestuderende	1	0,00	33	0,10	33	0,1										
Anden stilling	216	0,50	417	0,70	402	0,7	24	6,4	16	7,7						
Pensionist			1158	1,90	130	0,2										
Natsygeplejerske	837	1,80	1152	1,80	1121	1,9										
Chefsygeplejerske	85	0,20	103	0,20	101	0,2	9	2,4	7	3,4					7	4,3
Nathjemmesygeplejerske	61	0,10	80	0,10	78	0,1										
Psykiatrisk hjemmesygeplejerske	38	0,10	39	0,10	39	0,1										
Centersygeplejerske	230	0,50	287	0,5	286	0,5										
Sygeplejefaglig leder	32	0,10	37	0,1	37	0,1	7	1,9	6	2,9			2	7,7	4	2,5
Ledende sygeplejerske	279	0,60	293	0,5	293	0,5										
Administrativ leder	19,00	0,00	24	0	24	0	7	1,9	5	2,4	1	5,3	2	7,7	2	1,2
Atypisk stilling	4	0	4	0	4	0	1	0,3	1	0,5	1	5,3				
Ubekendt			6	0	5	0					7	36,8			9	5,6
	47792	100,3	62345	100,1	58638	100,2	368	98,6	207	100	12	100,3	23	88,3	158	

Uddannet fra:

	DSR-aktive	%	DSR	%	DSR- u. 68 år	%	Udsendt	%	Besvarede	%	Forskere	%	Cand. Cur.	%	Andet	%
Sygeplejeskolen ved Rigshospitalet	1503	3,1	1777	2,90	1768	3	22	5,9	9	4,3	3	15,8			6	3,7
Afdelingen på Bispebjerg	2372	5	2711	4,40	2700	4,6	22	5,9	11	5,3	3	15,8	1	3,8	7	4,8
Kommunehospitalets spl. skole.	331	0,7	435	0,70	421	0,7	7	1,9	4	1,9	1	5,3			3	1,9
Sygeplejeskolen på Frederiksberg	1231	2,6	1428	2,30	1422	2,4	15	4	6	2,9	1	5,3			5	3,1
Spl. skolen i Glostrup	1247	2,6	1431	2,30	1427	2,4	22	5,9	10	4,8	2	10,5			8	4,9
Diakonissestiftelsen	501	1	592	1,00	591	1	7	1,9	4	1,9					4	2,5
Spl. Sk. Sct. Joseph	177	0,4	216	0,30	214	0,4	5	1,3	2	1	1	5,3			2	1,2
Spl sk. Sct. Lukas	552	1,2	652	1,00	652	1,1	9	2,4	6	2,9			1	3,8	4	2,5
Sygeplejeskolen i Hillerød	1552	3,2	1766	2,80	1762	3	10	2,7	5	2,4			1	3,8	4	2,5
Afdelingen i Holbæk	1172	2,5	1321	2,10	1320	2,3	17	4,6	11	5,3					11	6,8
Sygeplejeuddannelsen i Næstved	1042	2,2	1170	1,90	1164	2	9	2,4	4	1,9					4	2,5
Afdelingen i Ringsted	568	1,2	634	1,00	631	1,1	3	0,8	3	1,4	1	5,3	1	3,8	1	0,6
Roskilde amts sygeplejeskole	867	1,8	977	1,60	975	1,7	5	1,3	3	1,4	1	5,3	1	3,8	1	0,6
Sygeplejeskolen i Slagelse	894	1,9	1001	1,60	1001	1,7	9	2,4	6	2,9			1	3,8	5	3,1
Afdelingen i Nykøbing F	1022	2,1	1134	1,80	1134	1,9	1	0,3	3	1,4			1	3,8	2	1,2
Bornholms amts sygeplejeuddannelse	384	0,8	429	0,70	427	0,7			1	0,5					1	0,6
Fyns amts sygeplejeskole Odense	3120	6,5	3490	5,60	3485	5,9	12	3,2	8	3,9			2	7,7	6	3,7
Fyns amts sygeplejeskole Svendborg	1152	2,4	1277	2,00	1276	2,2	4	1,1	4	1,9			1	3,8	3	1,9
Vendsyssel sygeplejeskole	1665	3,5	1846	3,00	1845	3,1	6	1,6	3	1,4					3	1,9
Sygeplejeskolen i Randers	1234	2,6	1355	2,20	1353	2,3	16	4,3	8	3,9			1	3,8	7	4,8
Ribe amts sygeplejeskole	1291	2,7	1450	2,30	1448	2,5	4	1,1	1	0,5					11	6,8
Ringk.ambs sygeplejesk. i Herning	1087	2,3	1198	1,90	1193	2	3	0,8	2	1					2	1,2
Ringk.ambs sygeplejesk. i Holstebro	993	2,1	1129	1,80	1125	1,9	8	2,1	6	2,9			2	7,7	4	2,5
Sygeplejeskolen i Silkeborg	1159	2,4	1327	2,10	1326	2,3	7	1,9	6	2,9			1	3,8	5	3,1
Den sønderjyske sygeplejeskole	1396	2,9	1535	2,50	1533	2,6	2	0,5	1	0,5					1	0,6
Viborg amts sygeplejesk. i Thisted	809	1,7	892	1,40	891	1,5									1	0,6
Sygeplejeskolen i Vejle amt	2145	4,5	2364	3,80	2363	4	5	1,3	1	0,5						
Viborg amts sygeplejesk. i Viborg	1379	2,9	1540	2,50	1537	2,6	8	2,1	5	2,4						
Sygeplejeskolen i Ålborg	1961	4,1	2178	3,50	2174	3,7	10	2,7	5	2,4			1	3,8	4	2,5
Sygeplejeskolen Århus	1547	3,2	1762	2,80	1759	3	15	4	7	3,7			2	7,7	5	3,1
Spl. sk. ved Århus kommune hospital	2315	4,8	2674	4,30	2669	4,6	35	9,4	23	11,1	1	5,3	5	19,2	17	10,5
Sygeplejeskolen På Færøerne	84	0,2	275	0,40	275	0,5	0									
Afdelingen i Hvidovre	1739	3,6	1949	3,1	1945	3,3	11	2,9	9	4,3			1	3,8	8	4,9
Herlev sygeplejeskole	1468	3,1	1620	2,6	1620	2,8	6	1,6	3	1,4					3	1,9
Ikke oplyst	5350	11,2	14174	22,70	10584	18,1	50	13,4	26	12,6			3	11,5	18	11,1

Bopæl:

	DSR-aktive	%	DSR	%	DSR-u. 68 år	%	Udsendt	%	Besvarede	%	Forskere	%	Cand. Cur.	%	Andet	%
Øvrige udland	21	0,0	879	1,4	859	1,5	2	0,5								
Nordiske lande	114	0,2	659	1	624	1,1	1	0,3	1	0,5	1	5,3				
Øvrige Danmark	0	0,0	271	0,4	265	0,4	0	0								
København	10591	22,1	13545	21,5	12537	21,2	109	29,1	57	27,3	11	57,9	5	19,2	41	25
Nordsjælland	3268	6,8	4183	6,6	3979	6,7	23	6,1	13	6,2	2	10,5	1	3,8	10	6,1
Bornholm	438	0,9	581	0,9	527	0,9	6	19,5	4	1,9					4	2,4
Grønland	3	0,0	10	0	10	0	0	0								
Vestsjælland	6551	13,7	8436	13,4	7900	13,4	73	19,5	42	20,1	2	10,5	2	7,7	38	23,2
Fyn og øhavet	4532	9,5	5670	9	5368	9,1	18	4,8	11	5,3	1	5,3	1	3,8	9	5,5
Vestjylland	4664	9,8	5995	9,5	5640	9,5	19	5,1	14	6,7			4	15,4	10	6,1
Sønderjylland	4648	9,7	6024	9,6	5627	9,5	15	4	7	3,3					7	4,3
Østjylland	8354	17,4	10760	17,1	10116	17,1	86	22,9	49	23,4	2	10,5	10	38,5	37	22,6
Nordjylland	4658	9,7	5919	9,4	5634	9,5	23	6,1	11	5,3			3	11,5	8	4,9

Studentereksamen:

	DSR-aktive	%	DSR-	%	DSR- u.68 år	%	Udsendt	%	Besvarede	%	Forskere	%	Cand. Cur.	%	Andet	%
Studentereks	18908	40%	21520	35%	21354	36%	147	39%	86	42%	3	16%	14	54%	69	43%
Uden	28915	60%	40785	65%	37249	64%	226	61%	121	58%	16	84%	12	46%	93	57%

*Kategorisystem til
litteraturreference-
undersøgelsen*

Kategorier for inddeling af afhandlinger og specialers referencelister i alt 6.010 referencer (delundersøgelse 3):

Kodesystem:

F = Filosofi, teologi, etik. Ved etik forstås enhver form for etik uanset at man kunne kalde noget medicinsk etik og andet teologisk etik.

H = Historie

Ma = Almen Medicin

Ps = Psykologi

P = Pædagogik

S = Samfundsfag, dvs. sociologi, antropologi, jura, økonomi, politik, administration

K = Kvinde-kønsstudier

Hu = Humaniora, dvs. lingvistik, dansk skønlitteratur

Ms = Socialmedicin

N = Nursing science

C = Caring Science

Mb = Medicinsk biokemi

D = cirkulærer, anordninger (årsberetninger), leksika, årbøger eller dokumenter i øvrigt som vanskeligt lader sig indskrive som en teoretisk tradition

V = Videnskabsteori og metode herunder f.eks. sygeplejediagnoser og eller tilsvarende klassifikationssystemer

Der skelnes ikke mellem bøger og/eller tidsskrifter, idet hver henvisning regnes som en reference.

Samme forfatterskab kan refereres til to gange, idet en bog f.eks. er genudgivet referencer tæller da for to, idet det dels er forskellige, der refererer hertil og/eller sammen person eftersøger noget specifikt, som kræver, at de to bøger sammenholdes.

Kategoriseringen er udviklet på baggrund af de konkrete forfatterskaber, som indgår i analysen. Dvs., kategorierne afviger derfor fra Heymans, som er udviklet i en svensk

kontekst, hvor andre kategorier har været relevante, og visse f.eks. kategorierne omvårdnad og vård ikke umiddelbart kan sammenholdes med tilsvarende danske termer.

Kategorisystemet er også udviklet på en sådan måde, at det vedrører det rent indholdsmæssige og ikke forfatternes professionelle faglighed. Dvs. en bog om sygeplejens historie, som f.eks. Götzsche; Inger (1978): Sygeplejens udvikling og kulturhistoriske baggrund, Nyt Nordisk Forlag skrevet f.eks. af en i udgangspunktet praktiker, som er sygeplejerske henføres under kategorierne historie og ikke sygepleje. Tilsvarende Lövlie, L. (1990) "Omsorgsperspektiver" In: Jensen, K. (red.): Moderne omsorgsbilder. Norsk Gyldendal henføres under kategorien C= Caring, uanset Lövlie er lektor i pædagogik.

Referencelisten er fremkommet på den måde, at hver enkelt forfatters ph.d.-afhandling, magistergrad, doktorgrads og cand. cur.'eres referencelister er skrevet af/eller scannet ind. Herefter er der lavet frekvenstabeller ud fra koderingssystemet. Gentagelser er udeladt, forstået på den måde, at hvis en forfatter nævnes i en afhandling/speciale og senere i en anden, optræder referencen kun een gang i den samlede opgørelse.

*Litteraturreferenc-
undersøgelses
frekvenstabeller*

Referencer fra forskere (dr., phd., mag.)

	I alt	Viden- skabsteori	Sociologi	Social- medicin	Pædagogik	Psykologi	Nursing Science	Medicinsk biokemi	Humaniora	Historie	Gender	Filosofi	Dokumen- tation	Caring Science	Almen medicin
Dr	61	3	16	2	7	2	3	0	2	123	26	3	10	4	1
Dr	113	19	9	7	4	19	33	2	0	0	0	5	4	6	11
Phd	55	5	14	5	1	13	1	3	0	3	0	0	8	0	2
Phd	124	16	5	19	1	3	17	0	1	1	0	1	30	0	30
Phd	66	16	28	1	31	8	7	0	4	4	10	4	14	5	0
Phd	78	6	18	5	5	71	8	15	8	3	0	11	2	2	16
Phd	97	8	8	8	1	7	3	0	0	1	2	0	12	0	24
Phd	92	31	69	1	2	20	15	4	25	4	0	16	5	10	9
Phd	56	20	6	9	1	4	17	5	0	1	1	5	3	10	11
Phd	33	2	21	1	11	4	4	0	1	0	0	0	7	0	1
Phd	132	11	27	147	7	37	16	27	6	3	2	22	19	17	21
Phd	170	16	16	9	1	3	5	2	0	2	0	3	21	2	26
Phd	39	1	0	10	3	6	4	81	1	3	0	1	9	0	3
Mag	103	7	55	14	3	4	1	2	1	2	0	0	19	1	4
Mag	74	14	7	3	3	35	1	0	12	2	2	9	4	0	11
Mag	219	5	21	1	2	3	2	1	12	2	2	5	5	2	0
Mag	32	1	5	2	31	6	2	0	0	9	4	10	6	0	6
Mag	78	2	28	0	25	2	0	0	3	0	0	1	24	0	0
Mag	126	25	40	1	29	2	9	0	1	3	1	6	46	5	1
Mag	58	10	73	33	3	44	5	10	5	5	7	4	14	3	42
Mag	211	7	13	1	3	6	4	0	0	2	0	67	0	5	0

Referencer fra ikke-forskere (cand.cur.)

	Almen medicin	Caring Science	Dokumentation	Filosofi	Gender	Historie	Humaniora	Medicinsk biokemi	Nursing Science	Psykologi	Pædagogik	Social-medicin	Sociologi	Videnskabsteori	I alt
Cur	6	4	8	4	0	0	1	2	9	1	4	2	9	11	93
Cur	0	4	6	12	0	1	0	0	3	2	11	0	11	16	92
Cur	0	2	2	43	2	1	4	0	1	3	11	0	7	2	94
Cur	0	5	36	2	2	2	0	0	12	3	19	0	10	6	111
Cur	0	14	7	25	0	1	2	0	6	6	9	0	7	15	63
Cur	0	1	17	3	1	0	4	0	4	4	1	0	13	8	57
Cur	0	0	2	6	0	1	1	0	4	0	0	0	16	3	82
Cur	0	0	7	10	0	1	0	0	2	0	2	1	3	13	72
Cur	3	4	80	21	2	8	0	0	16	13	6	0	37	29	80
Cur	2	1	0	0	0	0	4	1	0	21	2	1	0	0	111
Cur	14	2	14	2	0	2	1	0	7	0	1	0	8	27	114
Cur	12	11	8	8	3	0	4	0	8	47	0	2	14	9	172
Cur	0	0	8	20	0	18	1	0	6	0	0	0	3	2	44
Cur	0	3	29	8	10	9	1	1	3	0	10	0	10	8	70
Cur	2	9	12	15	1	3	3	1	5	2	5	4	11	21	77
Cur	3	3	29	7	0	1	0	1	27	2	6	0	9	23	87
Cur	2	11	2	4	0	0	2	0	6	4	1	7	11	7	58
Cur	3	12	2	4	0	1	1	0	17	10	0	1	17	4	107
Cur	0	3	21	5	0	0	0	1	17	0	5	1	14	13	52
Cur	1	8	32	7	0	0	2	2	13	3	0	0	9	34	54
Cur	25	6	14	10	1	0	1	3	11	15	4	2	10	12	202
Cur	0	1	38	11	1	1	1	0	11	4	19	0	16	69	44

Referencer fra ikke-forskere (cand.cur.) – fortsat

	I alt	125
	Viden- skabsteori	0
	Sociologi	11
	Social- medicin	0
	Pædagogik	4
	Psykologi	0
	Nursing Science	2
	Medicinsk biokemi	0
	Humaniora	0
	Historie	3
	Gender	0
	Filosofi	7
	Dokumenta tion	13
	Caring Science	3
	Almen medicin	1
Cur		13
Cur		11
Cur		19
Cur		3
Cur		1
Cur		27
Cur		5
Cur		3
Cur		7
Cur		52
Cur		17
Cur		1
Cur		15
Cur		4
Cur		18
Cur		0
Cur		29
Cur		20
Cur		10
Cur		6
Cur		23
Cur		7
Cur		9
Cur		14
Cur		31
Cur		125
Cur		90
Cur		85
Cur		56
Cur		61
Cur		107
Cur		67
Cur		146
Cur		169
Cur		100
Cur		120
Cur		83
Cur		258
Cur		57
Cur		119
Cur		109
Cur		82
Cur		73
Cur		108
Cur		50
Cur		56
Cur		77

Referencer fra ikke-forskere (cand.cur.) - fortsat

I alt	58	160	362	106	122
Viden- skabsteori	5	15	2	4	22
Sociologi	2	4	3	4	6
Social- medicin	0	0	0	1	0
Pædagogik	0	0	1	0	3
Psykologi	0	1	9	6	3
Nursing Science	4	5	10	26	5
Medicinsk biokemi	1	0	1	4	0
Humaniora	2	1	1	2	0
Historie	1	3	0	0	4
Gender	0	0	0	0	2
Filosofi	30	10	15	0	73
Dokumenta- tion	4	11	3	7	3
Caring Science	1	6	5	2	39
Almen medicin	0	0	27	2	0
	Cur	Cur	Cur	Cur	Cur

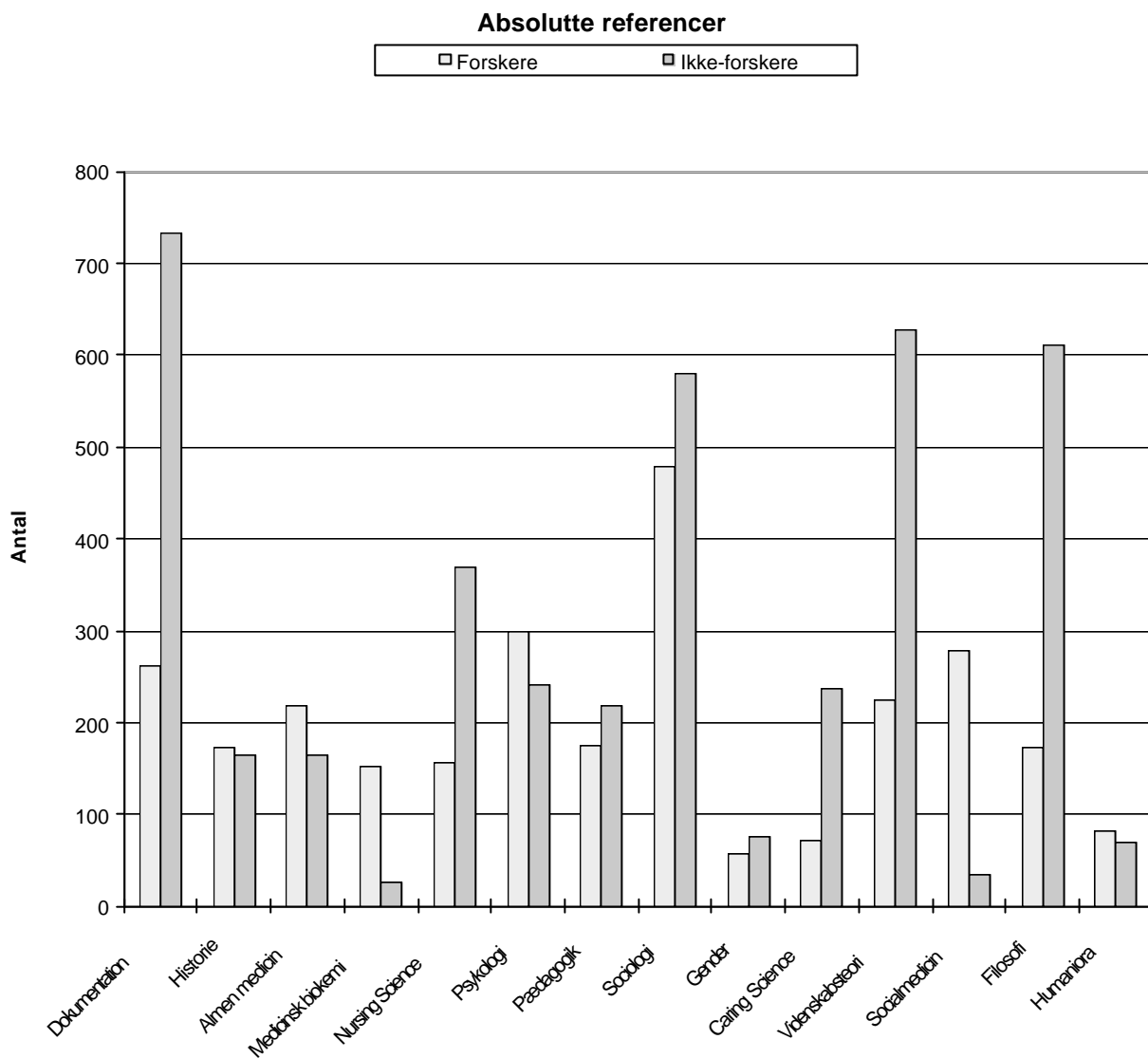

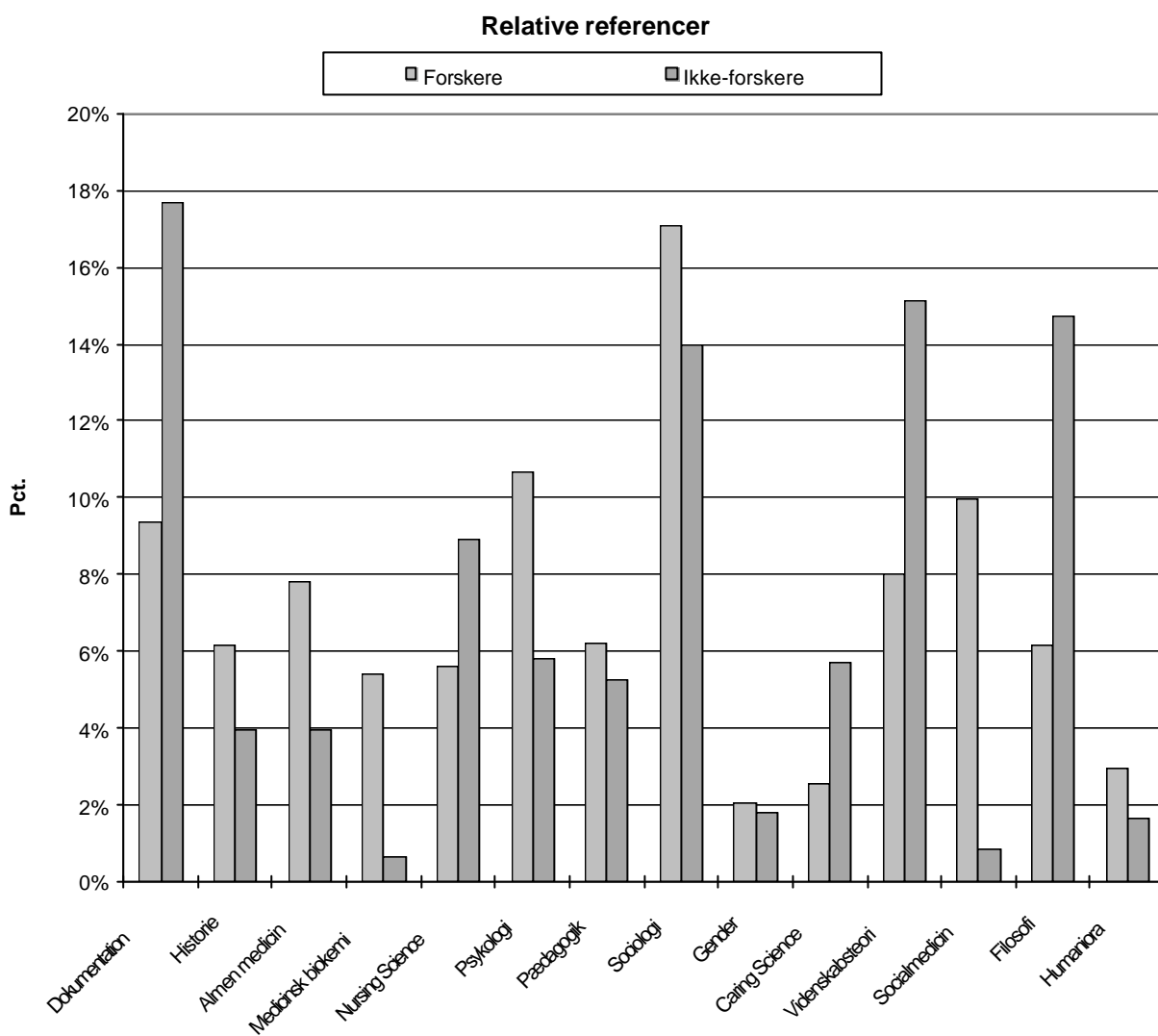

*Kategorisystem
videnskabsanalyse*

Identifikation: Angiver *respondenternes numre*, sådan som de indgår i undersøgelsen. Dvs. klassificeringer er her respondent nr.

<i>Koder</i>	<i>Betydning</i>
1	[Unik identifikation]
2	
3	
<i>o.s.v.</i>	

Spg1: Angiver ved hvilket af de tre universitets*fakulteter* (Humanistisk Fakultet, Samfundsvidenskabelig Fakultet, Sundhedsvidenskabelig Fakultet) respondenterne har fået godkendt sin afhandling. Sundhedsvidenskab opdeles yderligere, idet det for nogle afhandlingerne gælder, at de er erhvervet ved institutioner uden for universiteterne. Det gælder f.eks. cand. cur. graden, som afløses ved Danmarks Sygeplejerskehøjskole ved Århus Universitet, DSH. Og det gælder dr. ph. graden, der erhverves ved Nordiska Hälsovårdshögskolan i Göteborg, Sverige. Dertil kommer grader erhvervet ved udenlandske institutioner af forskellig karakter. Samtlige disse sidstnævnte grader (cand. cur., dr. ph., udenlandske forskergrader som ph.d.-graden) klassificeres som grader erhvervet i faget sygepleje og rubriceres under sundhedsvidenskab. Naturvidenskab og teologi er ikke nævnt, fordi ingen af respondenterne har indleveret deres afhandling der.

<i>Koder</i>	<i>Betydning</i>
1	<i>Humanistisk fakultet</i>
2	<i>Samfundsvidenskabeligt Fakultet</i>
3	<i>Sundhedsvidenskabeligt Fakultet</i>
4	<i>Sundhedsvidenskab/NHV</i>
5	<i>Sundhedsvidenskab/DSH</i>
6	<i>Sundhedsvidenskab/USA-UK</i>

Spg2: Angiver hvilken *grad* respondenter har erhvervet. Her præciseres, hvilken grad respondenter har erhvervet. Her skelnes mellem to typer af grader, henholdsvis cand.cur. graden og forskeruddannelse (mag.art., ph.d., disputats). Dvs. variabelen har to kategorier:

<i>Koder</i>	<i>Betydning</i>
1	<i>Cand.cur.</i>
2	<i>Forsker</i>

Spg3: Angiver på hvilket *sprog* (nordisk, engelsk), afhandlingen er affattet. Her skelnes kun mellem nordisk og/eller engelsk. Variabelen har to kategorier:

<i>Koder</i>	<i>Betydning</i>
1	<i>Nordisk</i>
2	<i>Engelsk</i>

Spg4: Angiver det præcise *årstal* for, hvornår graden er erhvervet, sådan som det fremgår af afhandlingen, og/eller er præciseret gennem respondents svar på det udsendte spørgeskema. Dvs. kategorien er identisk med Årstal for afhandlingens indlevering og/eller publicering.

<i>Koder</i>	<i>Betydning</i>
<i>Ingen</i>	<i>[Aktuelle år]</i>

Spg5: Angiver under hvilken form, afhandlingen er *offentliggjort*. Det vedrører enten:

- En *serie af afhandlinger* ved en institution som f.eks. Danmarks Sygeplejerskehøjskoles Skriftserie for de ansatte undervisere og kandidater, og/eller universiteternes institut-serie som f.eks. serien Forskningsnoter ved Institut for Filosofi, Pædagogik og Retorik. Diverse sektorforskningsinstitutter som f.eks. Dansk Sygehus Institut. Dertil f.eks. skriftserien fra Nordiska Hälsovårdshögskolan, Göteborg, NHV-rapport.
- Et *forlag* som f.eks. Århus Universitetsforlag, Akademisk Forlag, Reitzels Forlag, Munksgård Forlag, Tano Forlag, Forlaget Kontekst og foreninger der publicerer, som f.eks. Nyreforeningens Forlag.

- *Fagforening* er typisk bogudgivelser fra Dansk Sygeplejeråd (DSR), Den Almindelige Danske lægeforening. Dertil tidsskrifter, der knytter sig til en fagspecifik disciplintænkning.
- Ej udgivet

<i>Koder</i>	<i>Betydning</i>
1	<i>Serie af afhandlinger</i>
2	<i>Forlag</i>
3	<i>Fagforening</i>
4	<i>Ej udgivet</i>

Spg6: Vedrører bestemmelse af afhandlingens objekt, sådan som to bedømmere bedømmer denne. Der er seks kategorier inden for denne bestemmelse.

- *Teoretisk Nursing:* Her forstås Teoretisk Nursing, dvs. medicinsk behandling/pleje på samfunds og/eller individplan (det vedrører at assistere ved behandlingen): Teoretisk Nursing
- *Teoretisk Care:* Her forstås Teoretisk Care, dvs. omsorg/pleje på samfunds- og/eller individplan (at tage vare på - det vedrører intersubjektivitet): Teoretisk Caring
- *Teknologisk Nursing:* Her forstås Teknologisk Nursing, dvs. medicinsk behandling/pleje på samfunds- og/eller individplan (det vedrører at assistere ved behandlingen): Teknologisk Nursing
- *Teoretisk Care:* Her forstås Teknologisk Nursing, dvs. omsorg/pleje på samfunds- og/eller individplan (at tage vare på - det vedrører intersubjektivitet): Teknologisk Caring
- *Teoretisk andet:* Her forstås andet end Nursing/Caring, f.eks. en pædagogisk afhandling om opdragelse, der ikke har haft fokus på sygepleje/omsorg i nogen mening, men hvor respondenterne alligevel indgår i undersøgelsen, fordi han/hun er agent i feltet.
- *Teknologisk andet:* Her forstås andet end Nursing/Caring f.eks. en pædagogisk afhandling om opdragelse, der ikke har haft fokus på sygepleje/omsorg i nogen mening, men hvor respondenterne alligevel indgår i undersøgelsen fordi han/hun er agent i feltet.

<i>Koder</i>	<i>Betydning</i>
1	<i>Teoretisk Nursing</i>
2	<i>Teoretisk Caring</i>
3	<i>Teknologisk Nursing</i>
4	<i>Teknologisk Caring</i>
5	<i>Teoretisk andet</i>
6	<i>Teknologisk andet</i>

Ingen opdeling er ment som en dikotomi. Derimod er hver eneste pol omfattet af begge dele, men spørgsmålet der bestemmes er: Hvad er det bærende. Opdelingen spørger om, afhandlingen især vedrører Nursing dvs. medicinsk behandling/pleje og/eller vedrører afhandlingen især Care, dvs. at tage vare på, det vedrører intersubjektiviteten.

Spg7: *Diskursbestemmelse* efter to bedømmeres vurdering.

Variablen har fire mulige kategorier:

- *Sygepleje-teori*: ligger tættere på et forsøg på at arbejde med en videnskab om pleje/omsorg - kategorien opererer med: Videnskab OM pleje/omsorg.
- *Bindestregs-fag*: agenter tager en hjælpe-disciplin og bruger på sygepleje, dvs. de udvikler et *binde-stregsfag* ved hjælp af enkeltfagene historie, filosofi, pædagogik, sociologi, kultursociologi, og de sundhedsvidenskabelige fag: biokemi, almen medicin, social medicin, sundhedspsykologi. Dvs., man lægger sig op ad de herskende fagdisciplininddelinger inden for de etablerede universiteter. Men i og med at sundhedsvidenskab i sig selv er bindestregsfag, på vej til at blive sundhedsvidenskab, klassificeres der kun ud fra enkeltfaglige discipliner. Dvs. klassificeringen dækker over:
 - sygepleje-historie
 - sygepleje-filosofi
 - sygepleje-pædagogik
 - sygepleje-sociologi
 - sygepleje-biokemi
 - sygepleje-psykologi
- *Enkeltfagsdisciplin*: pædagogik, sociologi brugt som enkeltfag men uden centralt fokus på sygepleje/omsorg.
- *Sygepleje-klinik*: agenterne prøver at skabe en ny videnskab *kun* på det oprindelige praktikerfags grund. Dvs. *sygepleje-klinik* (det som i selvfrestillingen kaldes klinisk sygepleje).

<i>Koder</i>	<i>Betydning</i>
1	<i>Sygepleje-teori</i>
2	<i>Bindestregsfag</i>
3	<i>Enkeltfagsdisciplin</i>
4	<i>Sygepleje-klinik</i>

Spg8: Angiver afhandlingens *population*. Dvs., hvilken type af population er dominant i afhandlingen, variabelen har otte kategorier:

<i>Koder</i>	<i>Betydning</i>
1	<i>Patienten</i>
2	<i>Patienter/sygeplejersker</i>
3	<i>Sygeplejersker</i>
4	<i>Studerende</i>
5	<i>PÅrørende</i>
6	<i>Sygeplejersker og politikere/læger</i>
7	<i>Anden population</i>
8	<i>Ingen population</i>

Spg9: *Afhandlingens materielle objekt*: Ved det materielle objekt forstås fænomenet ved populationen, sådan som det forekommer i verden i hverdagstermer. F.eks. uddannelse, sundhedsoplysning, klinisk uddannelse og/eller klinisk pleje/behandlingsstrategier for xx-ptt..

Variabelen har fire mulige kategorier:

<i>Koder</i>	<i>Betydning</i>
1	<i>Pleje/behandling</i>
2	<i>Undervisning/uddannelse</i>
3	<i>Administration</i>

4	<i>Forskning</i>
---	------------------

Spg10: *Afhandlingens formelle objekt:* Ved det formelle studieobjekt forstås den enkeltfaglige videnskabelige synsvinkel under hvilken fænomenet ved populationen studeres/udforskes. Dvs. pædagogiske, psykologiske, filosofiske teorier herunder omsorgsteorier, fænomenologi og Caring Science teorier, historie, praxeologi, antropologiske, strukturalistiske eller sociologiske teorier, Nursing Science eller sundhedsvidenskabelige teorier, statistik eller talbehandling. Variablen har otte kategorier:

<i>Koder</i>	<i>Betydning</i>
1	<i>Pædagogiske teorier</i>
2	<i>Filosofi/filosofiske omsorgsteorier/fænomenologi/Caring Science teorier</i>
3	<i>Psykologiske teorier</i>
4	<i>Historie</i>
5	<i>Praxeologi</i>
6	<i>Antropologiske, strukturalistiske eller sociologiske teorier</i>
7	<i>Nursing Science eller sundhedsvidenskabelige teorier</i>
8	<i>Statistik eller talbehandling</i>

Distinktionen mellem det materielle og det formelle studieobjekt kan henføres til Aristoteles, dvs. det forstås som:

- Materielle objekt: er forekomst dvs. fænomenet i verden i hverdagstermer
- Formelle objekt: den form denne forekomst i verden har, ved hvilken den er intellektuel relevant. (Ved formale fag forstås videnskabsfag, der studerer deres genstandes formelle, begrebsmæssige sider: matematik, logik, litteraturvidenskab, sprogvidenskab)

Spg11: Angiver *afhandlingens status* som rent empirisk, empirisk/teoretisk og/eller rent teoretisk. Variablen har tre kategorier:

<i>Koder</i>	<i>Betydning</i>
1	<i>Empirisk</i>
2	<i>Empirisk/teoretisk</i>
3	<i>Teoretisk</i>

Spg12: Angiver hvilke *empiriske metoder*, som anvendes i afhandlingen. Dvs., interviews, spørgeskemaundersøgelse, observationsstudier, eksperimentel/kvasi-eksperimentel design, udredning/registrering af data herunder litteraturstudier foruden kategorierne andet og blandet, dvs., at mere end metode er dominant i undersøgelsen. Variablen har syv kategorier:

<i>Koder</i>	<i>Betydning</i>
1	<i>Interviews</i>
2	<i>Spørgeskema</i>
3	<i>Observation</i>
4	<i>Eksperimentel/kvasi-eksperimentel</i>
5	<i>Udredning/registrering af data</i>
6	<i>Andet</i>
7	<i>Blandet</i>

Spg13: Angiver *afhandlingens anvendelsesområde*. Dvs., hvordan tænkes afhandlingen brugt. Er afhandlingen overvejende af rent deskriptiv, dvs. beskrivende karakter, evalueres en given praksis, søges efter en model for problemløsning, ønsker afhandlingen at forklare dele af virkeligheden eller arbejdes der specifikt mod at udvikle teori- og metode. Variablen har fem mulige kategorier:

<i>Koder</i>	<i>Betydning</i>
1	<i>Deskriptiv</i>
2	<i>Evaluering</i>
3	<i>Problemløsende</i>
4	<i>Forklarende</i>
5	<i>Teori- og metodeudviklende</i>

Spg14: Angiver *afhandlingens generelle metode*. Dvs., om afhandlingen kan tilskrives at være ureflekteret empirisme, empirisk funderet og teoretisk videnskabeligt analyseret eller om afhandlingen er rent filosofisk og/eller metateoretisk. Dvs., variablen har tre kategorier:

<i>Koder</i>	<i>Betydning</i>
1	<i>Ureflekteret empirisme</i>
2	<i>Empirisk funderet/teoretisk videnskabelig</i>
3	<i>Rent filosofisk, metateoretisk</i>

Spg15: Angiver *afhandlingens videnskabsgren*. Her bestemmes i klassisk forstand inden for hvilken dominant videnskabsgreb afhandlingen hører hjemme. Her skelnes mellem fire områder dvs., humanvidenskab hvorunder regnes psykologi, pædagogik og historie. Samfundsvidenskab hvorunder regnes sociologi, kultursociologi og antropologi. Filosofi, metateori og sundhedsvidenskab. Det vil sige der arbejdes med fire kategorier inden for denne variabel:

<i>Koder</i>	<i>Betydning</i>
1	<i>Humanvidenskab (psykologisk, pædagogisk, historisk)</i>
2	<i>Samfundsvidenskab (sociologi, kultursociologi, antropologi)</i>
3	<i>Filosofisk, metateoretisk</i>
4	<i>Sundhedsvidenskab</i>

Spg16: Angiver *afhandlingens kvalitative/kvantitative metode*. Denne variabel bestemmer, hvorvidt afhandlingen især eller alene er kvalitativ og/eller kvantitativ orienteret og/eller, hvorvidt afhandlingen rummer såvel en kvalitativ som en kvantitativ tilgang. Dvs., variabelen har tre kategorier:

<i>Koder</i>	<i>Betydning</i>
1	<i>Kvalitativ</i>
2	<i>Kvantitativ</i>
3	<i>Kvalitativ og kvantitativ</i>

Spg17: Angiver hvem forfatteren har sin *inspiration* fra? Dvs. variabelen bestemmer, hvorvidt forfatteren har sin inspiration fra et specifikt forskningsmiljø knyttet til et institut og/eller et center og/eller en skole, f.eks. Frankerfurterskolen og/eller en tradition f.eks. lægevidenskabelige forskningstradition. Variabelen indeholder således tre kategorier:

<i>Koder</i>	<i>Betydning</i>
1	<i>Forskningsmiljø</i>
2	<i>Skole</i>
3	<i>Tradition</i>

Spg18: Angiver fra *hvilket forskningsmiljø* forfatteren har sin inspiration fra. Variablen præciserer her, hvilket miljø forfatteren har hentet sin inspiration fra. Her skelnes mellem fem kategorier, dvs. almen akademisk fagskole herunder enkeltdiscipliner, rationel klinik, dvs. at udvikle en sygeplejeklinik baseret på et rationelt grundlag, en mere præcis bestemmelse som Løgstrup/fænomenologitraditionen, Bourdieuskole og antropologisk/strukturalistisk kulturskole. Variablen har fem kategorier:

<i>Koder</i>	<i>Betydning</i>
1	<i>Almen akademisk fagskole</i>
2	<i>Rationel Klinik</i>
3	<i>Løgstrup/fænomenologi</i>
4	<i>Bourdieskole</i>
5	<i>Antropologi/strukturalistisk/kulturskole</i>

Spg19: Angiver, hvorvidt afhandlingen er udtryk for et *forskningsmiljø ved eller uden for universiteterne*. Dvs., variablen bestemmer, hvorvidt afhandlingen er indgået som del af et forskningsmiljø ved universiteterne og/eller som del af et forskningsmiljø uden for universiteterne. Variablen har to kategorier:

<i>Koder</i>	<i>Betydning</i>
1	<i>Forskningsmiljø ved universiteterne</i>
2	<i>Forskningsmiljø uden for universiteterne</i>

*Frekvenstabeller
videnskabsanalyse*

Spørgsmål 1: Hvilket fakultet

	<i>Cand.Cur.</i>		<i>Forskeruddannelse</i>		<i>I alt</i>	
	Antal	Procent	Antal	Procent	Antal	Procent
Humanistisk fakultet	0	0	7	35,0	7	10,3
Samfundsvidenskabeligt fakultet	0	0	4	20,0	4	5,9
Sundhedsvidenskabeligt fakultet	0	0	5	25,0	5	7,4
Sundhedsvidenskab ved Nordiska Hälsovårdshögskolan	0	0	1	5,0	1	1,5
Sundhedsvidenskab ved Danmarks Sygeplejerskehøjskole	48	100,0	1	5,0	49	72,1
Sundhed/USA og UK	0	0	2	10,0	2	2,9
I alt	48	70,6	20	29,4	68	100,0

Spørgsmål 2: Type af grad - indgår i øvrige tabeller**Spørgsmål 3: Sprog**

	<i>Cand.Cur.</i>		<i>Forskeruddannelse</i>		<i>I alt</i>	
	Antal	Procent	Antal	Procent	Antal	Procent
Nordisk	47	97,9	15	75,0	62	91,2
Engelsk	1	2,1	5	25,0	6	8,8
I alt	48	70,6	20	29,4	68	100,0

Spørgsmål 4: Årstal for grad

	<i>Cand.Cur.</i>		<i>Forskeruddannelse</i>		<i>I alt</i>	
	Antal	Procent	Antal	Procent	Antal	Procent
1976	0	0	1	5,0	1	1,5
1984	0	0	1	5,0	1	1,5
1986	0	0	1	5,0	1	1,5
1989	0	0	2	10,0	2	2,9
1990	0	0	3	15,0	3	4,4
1991	0	0	4	20,0	4	5,9
1992	1	2,1	4	20,0	5	7,4
1993	8	16,7	3	15,0	11	16,2
1994	6	12,5	1	5,0	7	10,3
1995	13	27,1	0	0	13	19,1
1996	20	41,7	0	0	20	29,4
I alt	48	70,6	20	29,4	68	100,0

Spørgsmål 5: Offentliggjort

	<i>Cand. Cur.</i>		<i>Forskeruddannelse</i>		<i>I alt</i>	
	Antal	Procent	Antal	Procent	Antal	Procent
Serie af afhandlinger	36	75,0	5	25,0	41	60,3
Forlag	1	2,1	7	35,0	8	11,8
Fagforening	0	0	2	10,0	2	2,9
Ej udgivet	11	22,9	6	30,0	17	25,0
I alt	48	70,6	20	29,4	68	100,0

Spørgsmål 6: Kernedisciplin (forfatter)

	<i>Cand. Cur.</i>		<i>Forskeruddannelsen</i>		<i>I alt</i>	
	Antal	Procent	Antal	Procent	Antal	Procent
Teoretisk Nursing	21	43,8	4	20,0	25	36,8
Teoretisk Caring	7	14,6	5	25,0	12	17,6
Teknologisk Nursing	15	31,3	9	45	24	35,3
Teknologisk Caring	5	10,4	0	0	5	7,4
Teoretisk Andet	0	0	1	5,0	1	1,5
Teknologisk Andet	0	0	1	5,0	1	1,5
I alt	48	70,6	20	29,4	68	100,0

Spørgsmål 7: Diskursbestemmelse

	<i>Cand. Cur.</i>		<i>Forskeruddannelsen</i>		<i>I alt</i>	
	Antal	Procent	Antal	Procent	Antal	Procent
Sygepleje-teori	14	29,2	9	45,0	23	33,8
Bindestregsfag	26	54,2	7	35,0	33	48,5
Enkeltfagsdisciplin	0	0	3	15,0	3	4,4
Sygepleje-klinik	8	16,7	1	5,0	9	13,2
I alt	48	70,6	20	29,4	68	100,0

Spørgsmål 8: Population

	<i>Cand. Cur.</i>		<i>Forskeruddannelse</i>		<i>I alt</i>	
	Antal	Procent	Antal	Procent	Antal	Procent
Patienten	5	10,4	3	15,0	8	11,8
Patienter/ sygeplejersker	3	6,3	3	15,0	6	8,8
Sygeplejersker	21	43,8	4	20,0	25	36,8
Studerende	4	8,3	1	5,0	5	7,4
Pårørende	1	2,1	1	5,0	2	2,9
Sygeplejersker og politikere/læger	1	2,1	2	10,0	3	4,4
Anden population	3	6,3	3	15,0	6	8,8
Ingen population	10	20,8	3	15,0	13	19,1
I alt	48	70,6	20	29,4	68	100,0

Spørgsmål 9: Materielle objekt

	<i>Cand. Cur.</i>		<i>Forskeruddannelsen</i>		<i>I alt</i>	
	Antal	Procent	Antal	Procent	Antal	Procent
Pleje/behandling	26	54,2	10	50,0	36	52,9
Undervisning/ uddannelse	8	16,7	7	35,0	15	22,1
Administration	2	4,2	3	15,0	5	7,4
Forskning	12	25,0	0		12	17,6
I alt	48	70,6	20	29,4	68	100,0

Spørgsmål 10: Formelle objekt

	<i>Cand. Cur.</i>		<i>Forskeruddannelse</i>		<i>I alt</i>	
	Antal	Procent	Antal	Procent	Antal	Procent
Pædagogiske teorier	2	4,2	3	15,0	5	7,4
Filosofi/filosofiske omsorgsteorier/ fænomenologi/Caring Science teorier	21	43,8	3	15,0	24	35,3
Psykologiske teorier	5	10,4	2	10,0	7	10,3
Historie	3	6,3	1	5,0	4	5,9
Praxeologi	10	20,8	1	5,0	11	16,2
Antropologi/ strukturalistiske eller sociologiske teorier	5	10,4	2	10,0	7	10,3
Nursing Science eller sundhedsvidenskab	2	4,2	2	10,0	4	5,9
Statistik eller talbehandling	0	0	6	30,0	6	8,8
I alt	48	70,6	20	29,4	68	100,0

Spørgsmål 11: Afhandlingens status

	<i>Cand.Cur.</i>		<i>Forskeruddannelsen</i>		<i>I alt</i>	
	Antal	Procent	Antal	Procent	Antal	Procent
Empirisk	9	18,8	10	50,0	19	27,9
Empirisk/teoretisk	18	37,5	7	35,0	25	36,8
Teoretisk	21	43,8	3	15,0	24	35,3
I alt	48	70,6	20	29,4	68	100,0

Spørgsmål 12: Empiriske metoder

	<i>Cand.Cur.</i>		<i>Forskeruddannelsen</i>		<i>I alt</i>	
	Antal	Procent	Antal	Procent	Antal	Procent
Interviews	5	10,4	4	20,0	9	13,2
Spørgeskema	1	2,1	0	0	1	1,5
Observation	0	0	0	0	0	0
Ekspérimentel/ kvasiekspérimentel	0	0	1	5,0	1	1,5
Udredning/ registrering af data	25	52,1	1	5,0	26	38,2
Andet	8	16,7	3	15,0	11	16,2
Blandet	9	18,8	11	55,0	20	29,4
I alt	48	70,6	20	29,4	68	100,0

Spørgsmål 13: Anvendelsesområde

	<i>Cand.Cur.</i>		<i>Forskeruddannelse</i>		<i>I alt</i>	
	Antal	Procent	Antal	Procent	Antal	Procent
Deskriptiv	22	45,8	4	20,0	26	38,2
Evaluering	0	0	3	15,0	3	4,4
Problemløsende	2	4,2	3	15,0	5	7,4
Forklarende	7	14,6	3	15,0	10	14,7
Teori og metodeudviklende	17	35,4	7	35,0	24	35,3
I alt	48	70,6	20	29,4	68	100,0

Spørgsmål 14: Afhandlingens metode

	<i>Cand.Cur.</i>		<i>Forskeruddannelse</i>		<i>I alt</i>	
	Antal	Procent	Antal	Procent	Antal	Procent
Ureflekteret empirisme	10	20,8	10	50,0	20	29,4
Empirisk funderet/teoretisk videnskabelig	18	37,5	7	35,0	25	36,8
Rent filosofisk, metateoretisk	20	41,7	3	15,0	23	33,8
I alt	48	70,6	20	29,4	68	100,0

Spørgsmål 15: Videnskabsgren

	<i>Cand.Cur.</i>		<i>Forskeruddannelse</i>		<i>I alt</i>	
	Antal	Procent	Antal	Procent	Antal	Procent
Humanvidenskab (psykologisk, pædagogisk, historisk)	8	16,7	7	35,0	15	22,1
Samfundsvidenskab (sociologi, kultursociologi, antropologi)	11	22,9	3	15,0	14	20,6
Filosofisk, metateoretisk	13	27,1	0	0	13	19,1
Sundhedsvidenskab	16	33,3	10	50,0	26	38,2
I alt	48	70,6	20	29,4	68	100,0

Spørgsmål 16: Kvalitativ/kvantitativ metode

	<i>Cand.Cur.</i>		<i>Forskerudannelse</i>		<i>I alt</i>	
	Antal	Procent	Antal	Procent	Antal	Procent
Kvalitativ	45	93,8	8	40,0	53	77,9
Kvantitativ	0	0	7	35,0	7	10,3
Kvalitativ og kvantitativ	3	6,3	5	25,0	8	11,8
I alt	48	70,6	20	29,4	68	100,0

Spørgsmål 17: Forfatterens inspiration

	<i>Cand.Cur.</i>		<i>Forskeruddannelse</i>		<i>I alt</i>	
	Antal	Procent	Antal	Procent	Antal	Procent
Forskningsmiljø	46	95,8	13	65,0	59	86,8
Skole	0	0	0	0	0	0
Tradition	2	4,2	7	35,0	9	13,2
I alt	48	70,6	20	29,4	68	100,0

Spørgsmål 18: Forfatterens forskningsmiljø

	<i>Cand. Cur.</i>		<i>Forskeruddannelse</i>		<i>I alt</i>	
	Antal	Procent	Antal	Procent	Antal	Procent
Almen akademisk fagskole	4	8,3	4	20,0	8	11,8
Rationel Klinik	9	18,8	10	50,0	19	27,9
Løgstrup/fænomenologi	14	29,2	0	0	14	20,6
Bourdieskole	13	27,1	3	15,0	16	23,5
Antropologi/strukturalistisk/kulturskole	8	16,7	3	15,0	11	16,2
I alt	48	70,6	20	29,4	68	100,0

Spørgsmål 19: Forskningsmiljø

	<i>Cand. Cur.</i>		<i>Forskeruddannelse</i>		<i>I alt</i>	
	Antal	Procent	Antal	Procent	Antal	Procent
Forskningsmiljø ved universiteterne	2	4,2	15	75,0	17	25,0
Forskningsmiljø uden for universiteterne	46	95,8	5	25,0	51	75,0
I alt	48	70,6	20	29,4	68	100,0

Krydstabuleringer**Spørgsmål 11: Afhandlingens status og spørgsmål 14: Afhandlingens metode**

	<i>Ureflekteret empirisme</i>	<i>Empirisk funderet/teoretisk videnskabelig</i>	<i>Rent filosofisk, metateoretisk</i>	<i>I alt</i>	<i>Procent</i>
Empirisk	19	0	0	19	27,9
Empirisk/ teoretisk	1	23	1	25	36,8
Teoretisk	0	2	22	24	35,3
Antal	20	25	23	68	100,0
Procent	29,4	36,8	33,8	100,0	

Spørgsmål 12: Empiriske metoder og spørgsmål 11: Afhandlingens status

Cand.Cur	<i>Empirisk</i>	<i>Empirisk/teoretisk</i>	<i>Teoretisk</i>	<i>Antal</i>	<i>Procent</i>
Interviews	0	4	1	5	10,4
Spørgeskema	0	1	0	1	2,1
Observation	0	0	0	0	0
Eksperimentel/ kvasiekperimentel	0	0	0	0	0
Udredning/ registrering	6	6	13	25	52,1
Andet	0	1	7	8	16,7
Blandet	3	6	0	9	18,8
Antal	9	18	21	48	100,0
Procent	18,8	37,5	43,8	100,0	

Spørgsmål 12: Empiriske metoder og spørgsmål 11: Afhandlingens status

Forskere	<i>Empirisk</i>	<i>Empirisk/ teoretisk</i>	<i>Teoretisk</i>	<i>Antal</i>	<i>Procent</i>
Interviews	2	2	0	4	20,0
Spørgeskema	0	0	0	0	0
Observation	0	0	0	0	0
Eksperiment/ kvasiekperimentel	0	1	0	1	5,0
Udredning/registrering	1	0	0	1	5,0
Andet	0	0	3	3	15,0
Blandet	7	4	0	11	55,0
Antal	10	7	3	20	100,0
Procent	50,0	35,0	15,0	100,0	

Spørgsmål 12: Empiriske metoder og spørgsmål 13: Anvendelsesområde

Cand.Cur.	<i>Deskriptiv</i>	<i>Evaluering</i>	<i>Problemløsende</i>	<i>Forklarende</i>	<i>Teori- og metode- udviklende</i>	<i>Antal</i>	<i>Procent</i>
Interviews	2	0	2	0	1	5	10,4
Spørgeskema	0	0	0	1	0	1	2,1
Observation	0	0	0	0	0	0	0
Udredning/ registrering	16	0	0	3	6	25	52,1
Andet	0	0	0	1	7	8	16,7
Blandet	4	0	0	2	3	9	18,8
Antal	22	0	2	7	17	48	100,0
Procent	45,8	0	4,2	14,6	35,4	100,0	

Spørgsmål 12: Empiriske metoder og spørgsmål 13 Anvendelsesområde

<i>Forskere</i>	<i>Deskriptiv</i>	<i>Evaluering</i>	<i>Problemløsende</i>	<i>Forklarende</i>	<i>Teori og metodeudviklen de</i>	<i>Antal</i>	<i>Procent</i>
Interviews	0	1	1	0	2	4	20,0
Spørgeskema	0	0	0	0	0	0	0
Observation	0	0	0	0	0	0	0
Eksperimentel/ kvasi- ekseprimentel	0	0	0	0	1	1	5,0
Udredning/regis- trering af data	1	0	0	0	0	1	5,0
Andet	0	0	0	0	3	3	15,0
Blandet	3	2	2	3	1	11	55,0
Antal	4	3	3	3	7	20	100,0
Procent	20,0	15,0	15,0	15,0	35,0	100,0	

Spørgsmål 12: Empiriske metoder og spørgsmål 14: Afhandlingens metode

	<i>Ureflekeret empirisme</i>	<i>Empirisk funderet/teoretisk videnskabelig</i>	<i>Rent filosofisk, metateoretisk</i>	<i>Antal</i>	<i>Procent</i>
Interviews	1	4	0	5	10,4
Spørgeskema	0	1	0	1	2,1
Observation	0	0	0	0	0
Eksperimentel/kvasi-eksperimentel	0	0	0	0	0
Udredning/ registrering af data	6	7	12	25	52,1
Andet	0	0	8	8	16,7
Blandet	3	6	0	9	18,8
Antal	10	18	20	48	100,0
Procent	20,8	37,5	41,7	100,0	

Spørgsmål 12: Empiriske metoder og spørgsmål 14: Afhandlingens metode

Forskere	<i>Ureflekeret empirisme</i>	<i>Empirisk funderet/teoretisk videnskabelig</i>	<i>Rent filosofisk, metateoretisk</i>	<i>Antal</i>	<i>Procent</i>
Interviews	2	2	0	4	20,0
Spørgeskema	0	0	0	0	0
Observation	0	0	0	0	0
Eksperimentel/ kvasi-eksperimentel	0	1	0	1	5,0
Udredning/ registrering af data	1	0	0	1	5,0
Andet	0	0	3	3	15,0
Blandet	7	4	0	11	55,0
Antal	10	7	3	20	100,0
Procent	50,0	35,0	15,0	100,0	

*Bidragsværdier fra
korrespondance-
analysen af
videnskabs-
analyse*

Videnskabsanalyse

Bidragsværdier

		Dim1	Dim2
Sp 1 - Hvilket universitetsfakultet	Humanistisk fakultet	0.000735	0.105243
	Sundhedsvidenskab/DSH	0.014124	0.019183
	Sundhedsvidenskab/NHV	0.004938	0.001085
	Sundhedsvidenskab/USA-UK	0.022698	0.000026
	Samfundsvidenskabeligt fakultet	0.002145	0.006206
	Sundhedsvidenskabeligt fakultet	0.029526	0.000085
Sp 2 - grad	Cand.Cur.	0.017079	0.018655
	Forsker	0.040989	0.044773
Sp 3 - sprog	Engelse	0.032874	0.002353
	Nordisk	0.003181	0.000228
Sp 5 - offentliggjort	Ej udgivet	0.000067	0.002948
	Fagforening	0.012111	0.000017
	Forlag	0.005684	0.027810
	Serie	0.003952	0.011605
Sp 6 - afhandlingens objekt	Teknologisk andet	0.005564	0.032642
	Teknologisk Caring	0.000009	0.020137
	Teknologisk Nursing	0.035057	0.022112
	Teoretisk andet	0.000180	0.026553
	Teoretisk Caring	0.006271	0.003308
	Teoretisk Nursing	0.019445	0.010118
Sp 7 - diskursbedømmelse	Bindestregsfag	0.000418	0.008904
	Enkeltfagsdisciplin	0.007129	0.043278
	Sygepleje-klinik	0.004067	0.035938
	Sygeplejeteori	0.008559	0.022951
Sp 8 - population	Anden population	0.001324	0.021033
	Ingen population	0.009544	0.000109
	Pårørende	0.004281	0.008409
	Patienten	0.007073	0.003282

		Dim1	Dim2
	Sygeplejersker	0.000706	0.000983
	Studerende	0.002265	0.002738
Sp 9 - afhandlingens materielle objekt	Administration	0.006048	0.000257
	Forskning	0.010613	0.001217
	Pleje/behandling	0.000899	0.015455
	Undervisning/uddannelse	0.000001	0.046024
Sp 10 - afhandlingens formelle objekt	Antropologi, strukturalistiske eller sociologiske teorier	0.000829	0.000598
	Filosofi/filosofiske omsorgsteorier/fænomenologi/Carin g science teorier	0.011932	0.006581
	Historie	0.001993	0.001613
	Nursing science eller sundhedsvidenskabelige teorier	0.007843	0.003328
	Pædagogiske teorier	0.001180	0.047941
	Praxeologi	0.017784	0.005519
	Psykologiske teorier	0.003540	0.011250
	Statistik eller talbehandling	0.050964	0.000292
Sp 11 - afhandlingens status	Empiri	0.054972	0.002379
	Empirir/teoretisk	0.000852	0.000204
	Teoretisk	0.031975	0.000831
Sp 12 - empiriske metoder	Andet	0.017775	0.015275
	Blandet	0.009859	0.000596
	Eksperimentelt/kvasi-eksperimentelt	0.005038	0.000322
	Interviews	0.003511	0.000393
	Spørgeskema	0.002337	0.000000
	Udredning	0.001839	0.012333
Sp 13 - afhandlingens anvendelsesområde	Deskriptiv	0.006316	0.024592
	Evaluering	0.030553	0.000391
	Forklarende	0.005272	0.003710

		Dim1	Dim2
	Problemløsende	0.011069	0.000153
	Teori- og metodeudviklende	0.021220	0.012382
Sp 14 - afhandlingens generelle metode	Empirisk funderet/teoretisk videnskabelig	0.001014	0.000210
	Rent filosofisk/metateoretisk	0.034183	0.002210
	Ureflekteret empirisme	0.054692	0.004441
Sp 15 - afhandlingens videnskabsgren	Filosofisk, metateoretisk	0.001642	0.001642
	Humanvidenskab (psykologisk, pædagogisk, historisk)	0.050935	0.050935
	Samfundsvidenskabelig (sociologi, kultursociologi, antropologi)	0.001766	0.001766
	Sundhedsvidenskab	0.030141	0.030141
Sp 16 - afhandlingens kvalitative/kvantitative metode	Kvalitativ	0.004125	0.004125
	Kvantitativ-kvalitativ	0.003498	0.003498
	Kvantitativ-kvalitativ	0.012881	0.012881
Sp 17 - inspiration	Forskningsmiljø	0.000699	0.000699
	Tradition	0.004579	0.004579
Sp 18 - hvilket forskningsmiljø	Antropologi, strukturalistisk, kulturskole	0.002294	0.002294
	Borudieu	0.015821	0.015821
	Løgstrup, fænomenologi	0.004521	0.004521
	Akademisk fagskole	0.031616	0.031616
	Rationel klinik	0.018672	0.018672
Sp 19 - forskningsmiljø, hvor	Udenfor universiteterne	0.023402	0.023402
	Universiteterne	0.070205	0.070205